

	令和06年度					令和05年度			令和04年度		
	人口総数 (人)	高齢化率 (%)	被保険者数 (人)	加入率 (%)	平均年齢	被保険者数 (人)	加入率 (%)	平均年齢	被保険者数 (人)	加入率 (%)	平均年齢
兵庫県	5,282,611	29.3	949,583	18.0	53.2	995,296	18.8	53.5	1,042,391	19.7	53.8
神戸市	1,434,121	29.2	273,069	19.0	51.6	284,337	19.8	52.1	295,391	20.6	52.6
東灘区	200,790	25.1	34,104	17.0	51.6	35,082	17.5	52.0	35,794	17.8	52.6
灘区	127,285	26.0	22,646	17.8	50.3	23,418	18.4	50.7	24,117	18.9	51.2
中央区	128,149	24.3	30,888	24.1	45.5	31,461	24.6	46.1	31,785	24.8	46.9
兵庫区	99,131	29.5	24,546	24.8	46.0	24,920	25.1	46.9	25,519	25.7	47.5
長田区	87,815	35.2	21,293	24.2	48.5	21,984	25.0	49.4	23,131	26.3	49.9
須磨区	151,773	33.2	27,741	18.3	51.7	29,676	19.6	51.8	31,299	20.6	52.1
垂水区	205,279	30.8	35,568	17.3	54.0	37,459	18.2	54.4	39,243	19.1	54.6
北区	204,671	32.1	34,331	16.8	55.4	36,532	17.8	55.6	38,833	19.0	55.8
北須磨支所			0		56.3	0		56.6	0		56.7
西区	229,228	28.4	41,952	18.3	55.0	43,805	19.1	55.2	45,670	19.9	55.4
姫路市	522,047	27.3	92,102	17.6	52.2	95,724	18.3	52.5	100,356	19.2	52.8
尼崎市	414,407	29.0	79,256	19.1	51.4	83,037	20.0	51.8	87,269	21.1	52.0
明石市	298,410	26.7	49,545	16.6	53.4	51,951	17.4	53.7	54,417	18.2	54.0
西宮市	474,421	24.4	73,778	15.6	52.7	76,874	16.2	52.8	80,407	16.9	53.1
洲本市	40,835	37.1	8,345	20.4	54.9	8,919	21.8	55.5	9,496	23.3	55.7
芦屋市	92,098	30.0	15,777	17.1	53.9	16,479	17.9	54.1	17,460	19.0	54.0
伊丹市	198,132	26.0	31,746	16.0	52.3	33,390	16.9	52.6	34,986	17.7	53.0
相生市	28,131	37.0	5,214	18.5	55.6	5,575	19.8	56.2	6,035	21.5	56.6
加古川市	257,136	28.1	45,487	17.7	54.4	48,412	18.8	54.7	50,693	19.7	55.1
赤穂市	45,357	33.3	8,009	17.7	57.4	8,416	18.6	57.4	8,879	19.6	57.4
西脇市	38,274	33.9	6,528	17.1	55.3	6,884	18.0	55.8	7,238	18.9	56.1
宝塚市	222,730	28.6	36,413	16.3	54.3	38,154	17.1	54.7	40,187	18.0	54.8
三木市	74,899	35.3	13,645	18.2	55.5	14,711	19.6	55.7	15,664	20.9	55.9
高砂市	87,081	29.4	15,698	18.0	54.8	16,685	19.2	55.1	17,428	20.0	55.5
川西市	152,205	32.3	25,231	16.6	54.3	26,697	17.5	54.6	27,848	18.3	55.3
小野市	47,273	29.3	7,838	16.6	55.3	8,306	17.6	55.8	8,812	18.6	55.7
三田市	108,708	26.5	18,439	17.0	56.7	18,902	17.4	56.8	19,474	17.9	56.8
加西市	42,483	33.8	7,604	17.9	57.4	8,058	19.0	57.1	8,517	20.0	57.4
猪名川町	29,672	31.7	5,514	18.6	57.1	5,814	19.6	57.1	6,058	20.4	56.9
加東市	39,720	27.1	6,427	16.2	54.6	6,891	17.3	54.5	7,085	17.8	55.1
多可町	19,066	38.3	3,317	17.4	57.4	3,560	18.7	57.2	3,771	19.8	57.7
稲美町	30,151	32.2	5,589	18.5	55.8	6,011	19.9	56.0	6,325	21.0	56.5
播磨町	33,253	27.5	6,081	18.3	53.2	6,376	19.2	53.8	6,752	20.3	53.8
市川町	11,202	37.4	2,380	21.2	58.6	2,522	22.5	58.0	2,692	24.0	57.9
福崎町	18,412	29.6	3,046	16.5	54.7	3,218	17.5	54.5	3,393	18.4	55.4
神河町	10,605	38.2	2,018	19.0	57.3	2,113	19.9	57.3	2,234	21.1	57.1
太子町	33,061	27.4	5,550	16.8	53.7	5,790	17.5	54.4	6,178	18.7	54.8
たつの市	72,340	31.7	13,711	19.0	55.6	14,282	19.7	55.8	15,064	20.8	56.0
上郡町	13,575	40.2	2,844	21.0	59.0	3,063	22.6	59.0	3,199	23.6	59.1
佐用町	15,848	43.2	3,085	19.5	59.1	3,328	21.0	58.8	3,541	22.3	58.9
宍粟市	34,769	36.4	7,123	20.5	56.1	7,466	21.5	56.2	7,898	22.7	56.2
香美町	16,061	40.7	3,395	21.1	57.0	3,622	22.6	56.8	3,799	23.7	57.1
新温泉町	13,307	41.1	2,771	20.8	57.9	2,931	22.0	58.4	3,146	23.6	58.4
養父市	22,073	39.6	4,216	19.1	57.5	4,523	20.5	57.6	4,845	21.9	57.4
朝来市	28,562	36.2	5,240	18.3	57.2	5,510	19.3	57.3	5,911	20.7	57.0
丹波市	61,203	35.2	10,814	17.7	56.2	11,397	18.6	56.3	12,154	19.9	56.2
丹波篠山市	38,759	35.8	7,809	20.1	55.5	8,224	21.2	55.5	8,657	22.3	55.6
淡路市	41,706	39.0	9,782	23.5	53.8	10,349	24.8	53.9	10,817	25.9	54.5
南あわじ市	43,508	36.7	10,366	23.8	54.3	11,074	25.5	54.3	11,675	26.8	54.5
豊岡市	77,010	34.4	14,781	19.2	55.6	15,721	20.4	55.5	16,640	21.6	55.7
阪神南圏域	980,926	26.9	168,811	17.2	52.2	176,390	18.0	52.4	185,136	18.9	52.7
阪神北圏域	711,447	28.5	117,343	16.5	54.3	122,957	17.3	54.6	128,553	18.1	54.8
東播磨圏域	706,031	27.8	122,400	17.3	54.1	129,435	18.3	54.4	135,615	19.2	54.7
北播磨圏域	261,715	32.7	45,359	17.3	55.7	48,410	18.5	55.9	51,087	19.5	56.2
中播磨圏域	562,266	27.8	99,546	17.7	52.5	103,577	18.4	52.8	108,675	19.3	53.1
西播磨圏域	243,081	33.9	45,536	18.7	56.2	47,920	19.7	56.4	50,794	20.9	56.6
但馬圏域	157,013	36.7	30,403	19.4	56.5	32,307	20.6	56.5	34,341	21.9	56.6
丹波圏域	99,962	35.4	18,623	18.6	55.9	19,621	19.6	56.0	20,811	20.8	56.0
淡路圏域	126,049	37.6	28,493	22.6	54.3	30,342	24.1	54.5	31,988	25.4	54.9
国	123,214,261	28.7	22,548,806	18.3	52.9	23,633,860	19.2	53.1	24,660,500	20.0	53.4

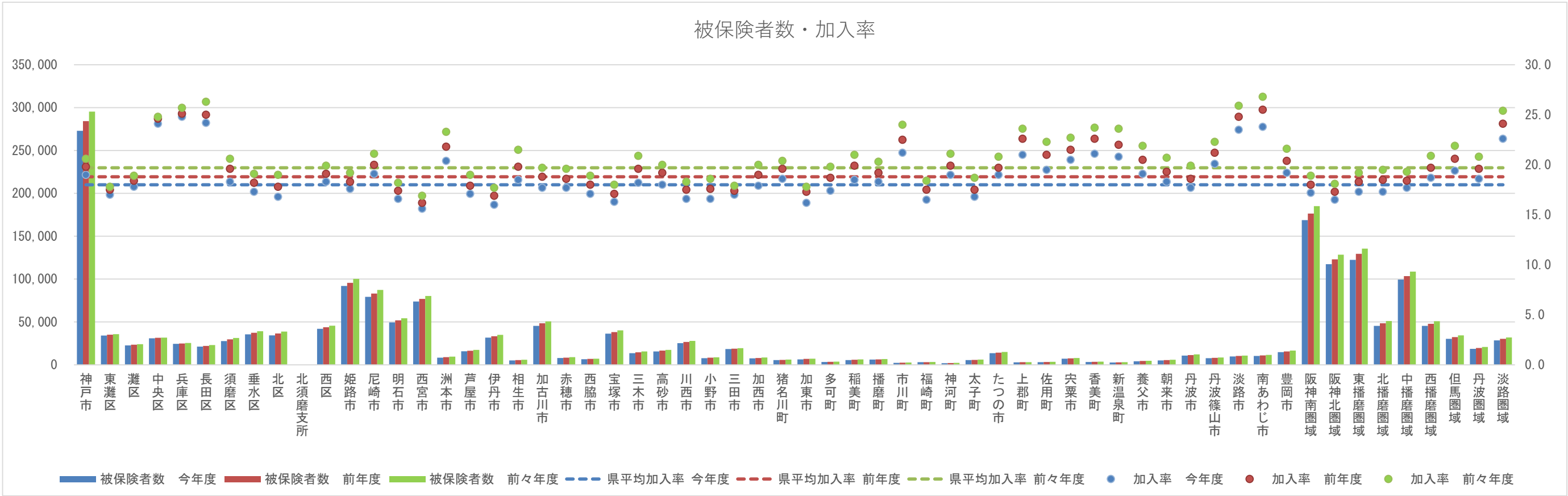

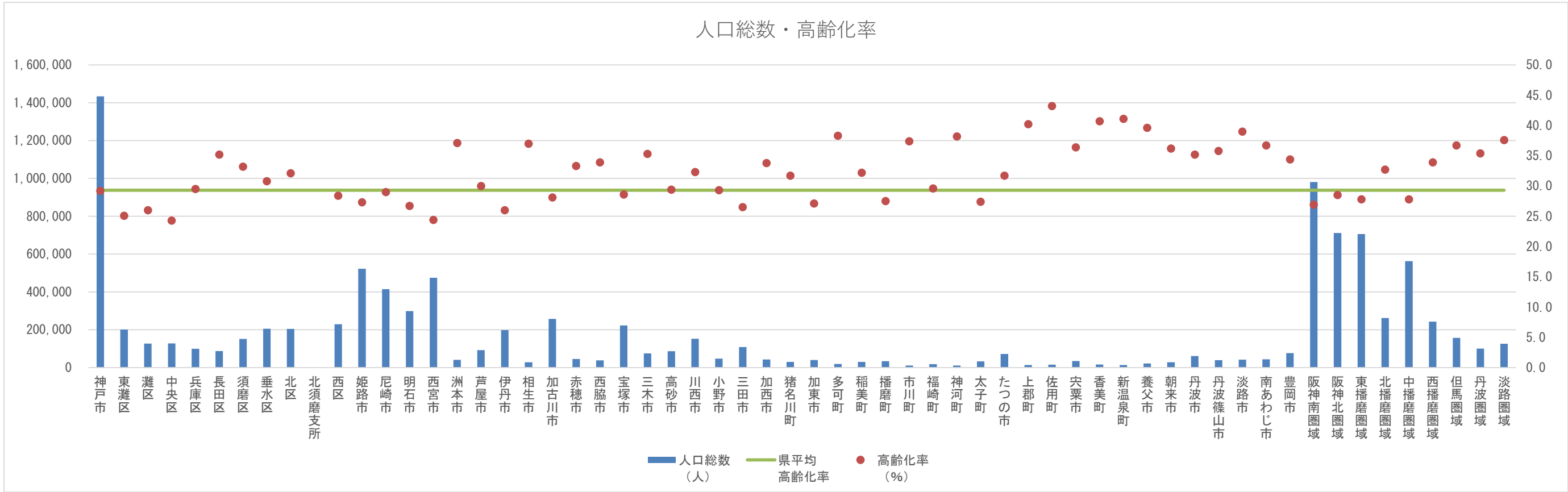
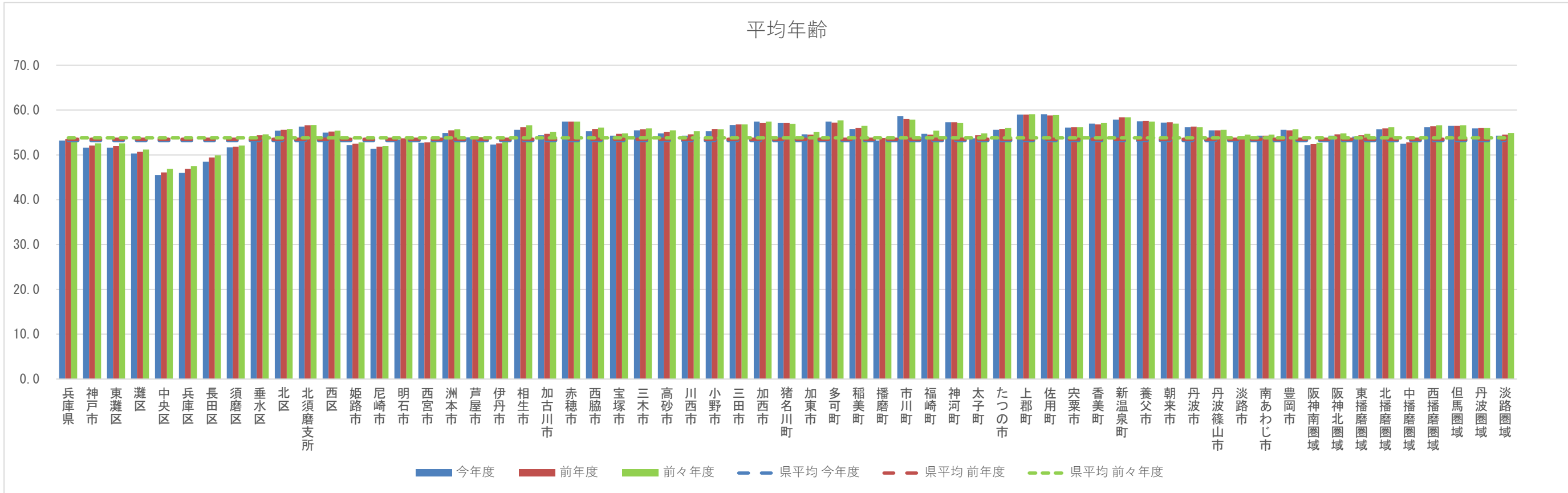

基礎情報－死因

死因

死因（令和03年度～令和05年度）

	1 位		2 位		3 位		4 位		5 位	
	原因	(件)	原因	(件)	原因	(件)	原因	(件)	原因	(件)
兵庫県	悪性新生物（腫瘍）	50,170	心疾患（高血圧性を除く）	29,390	老衰	21,173	脳血管疾患	12,337	その他の呼吸器系の疾患	11,891
神戸市	悪性新生物（腫瘍）	13,796	心疾患（高血圧性を除く）	7,686	老衰	5,372	その他の呼吸器系の疾患	3,518	脳血管疾患	3,138
東灘区	悪性新生物（腫瘍）	1,643	心疾患（高血圧性を除く）	856	老衰	671	脳血管疾患	404	その他の呼吸器系の疾患	399
灘区	悪性新生物（腫瘍）	1,156	心疾患（高血圧性を除く）	583	老衰	443	その他の呼吸器系の疾患	324	脳血管疾患	260
中央区	悪性新生物（腫瘍）	1,051	心疾患（高血圧性を除く）	614	老衰	370	その他の呼吸器系の疾患	265	脳血管疾患	239
兵庫区	悪性新生物（腫瘍）	1,166	心疾患（高血圧性を除く）	730	老衰	378	その他の呼吸器系の疾患	272	脳血管疾患	265
長田区	悪性新生物（腫瘍）	1,116	心疾患（高血圧性を除く）	684	老衰	428	その他の呼吸器系の疾患	271	脳血管疾患	242
須磨区	悪性新生物（腫瘍）	1,695	心疾患（高血圧性を除く）	859	老衰	554	その他の呼吸器系の疾患	407	肺炎	316
垂水区	悪性新生物（腫瘍）	2,077	心疾患（高血圧性を除く）	1,131	老衰	898	その他の呼吸器系の疾患	573	脳血管疾患	463
北区	悪性新生物（腫瘍）	2,007	心疾患（高血圧性を除く）	1,235	老衰	833	その他の呼吸器系の疾患	524	脳血管疾患	406
西区	悪性新生物（腫瘍）	1,885	心疾患（高血圧性を除く）	994	老衰	797	脳血管疾患	550	その他の呼吸器系の疾患	483
姫路市	悪性新生物（腫瘍）	4,754	心疾患（高血圧性を除く）	3,107	老衰	1,820	脳血管疾患	1,065	その他の呼吸器系の疾患	1,038
尼崎市	悪性新生物（腫瘍）	4,500	心疾患（高血圧性を除く）	2,428	老衰	1,748	脳血管疾患	1,212	その他の呼吸器系の疾患	980
明石市	悪性新生物（腫瘍）	2,588	心疾患（高血圧性を除く）	1,263	老衰	1,054	脳血管疾患	752	その他の呼吸器系の疾患	651
西宮市	悪性新生物（腫瘍）	3,710	心疾患（高血圧性を除く）	1,974	老衰	1,563	その他の呼吸器系の疾患	937	脳血管疾患	850
洲本市	悪性新生物（腫瘍）	493	老衰	364	心疾患（高血圧性を除く）	352	肺炎	126	脳血管疾患	93
芦屋市	悪性新生物（腫瘍）	816	心疾患（高血圧性を除く）	441	老衰	379	その他の呼吸器系の疾患	194	脳血管疾患	176
伊丹市	悪性新生物（腫瘍）	1,676	心疾患（高血圧性を除く）	885	老衰	750	その他の呼吸器系の疾患	370	脳血管疾患	324
相生市	悪性新生物（腫瘍）	328	心疾患（高血圧性を除く）	226	老衰	146	肺炎	102	脳血管疾患	88
加古川市	悪性新生物（腫瘍）	2,340	心疾患（高血圧性を除く）	1,322	老衰	1,039	脳血管疾患	538	その他の呼吸器系の疾患	504
赤穂市	悪性新生物（腫瘍）	525	老衰	336	心疾患（高血圧性を除く）	230	脳血管疾患	120	その他の呼吸器系の疾患	107
西脇市	悪性新生物（腫瘍）	403	心疾患（高血圧性を除く）	247	老衰	191	その他の呼吸器系の疾患	125	脳血管疾患	105
宝塚市	悪性新生物（腫瘍）	2,018	心疾患（高血圧性を除く）	1,112	老衰	952	その他の呼吸器系の疾患	454	脳血管疾患	400
三木市	悪性新生物（腫瘍）	742	心疾患（高血圧性を除く）	449	老衰	245	その他の呼吸器系の疾患	204	脳血管疾患	193
高砂市	悪性新生物（腫瘍）	802	心疾患（高血圧性を除く）	535	老衰	407	脳血管疾患	189	肺炎	165
川西市	悪性新生物（腫瘍）	1,438	心疾患（高血圧性を除く）	764	老衰	609	脳血管疾患	431	その他の呼吸器系の疾患	332
小野市	悪性新生物（腫瘍）	407	心疾患（高血圧性を除く）	253	老衰	191	脳血管疾患	112	その他の呼吸器系の疾患	86
三田市	悪性新生物（腫瘍）	833	心疾患（高血圧性を除く）	532	老衰	238	その他の呼吸器系の疾患	209	脳血管疾患	183
加西市	悪性新生物（腫瘍）	449	心疾患（高血圧性を除く）	328	老衰	146	脳血管疾患	137	その他の呼吸器系の疾患	98
猪名川町	悪性新生物（腫瘍）	253	老衰	154	心疾患（高血圧性を除く）	128	脳血管疾患	72	その他の呼吸器系の疾患	53
加東市	悪性新生物（腫瘍）	327	心疾患（高血圧性を除く）	246	脳血管疾患	107	老衰	99	その他の呼吸器系の疾患	84
多可町	悪性新生物（腫瘍）	221	心疾患（高血圧性を除く）	177	老衰	95	その他の呼吸器系の疾患	58	脳血管疾患	51
稲美町	悪性新生物（腫瘍）	240	心疾患（高血圧性を除く）	184	老衰	145	その他の呼吸器系の疾患	74	脳血管疾患	63
播磨町	悪性新生物（腫瘍）	298	心疾患（高血圧性を除く）	163	老衰	145	脳血管疾患	61	その他の呼吸器系の疾患	52
市川町	悪性新生物（腫瘍）	147	心疾患（高血圧性を除く）	109	老衰	42	脳血管疾患	36	不慮の事故	29
福崎町	悪性新生物（腫瘍）	173	心疾患（高血圧性を除く）	134	老衰	51	脳血管疾患	47	その他の呼吸器系の疾患	32
神河町	悪性新生物（腫瘍）	133	心疾患（高血圧性を除く）	107	老衰	61	脳血管疾患	38	その他の呼吸器系の疾患	17
太子町	悪性新生物（腫瘍）	306	心疾患（高血圧性を除く）	168	老衰	72	脳血管疾患	66	肺炎	62
たつの市	悪性新生物（腫瘍）	769	心疾患（高血圧性を除く）	472	老衰	257	脳血管疾患	211	その他の呼吸器系の疾患	183
上郡町	悪性新生物（腫瘍）	153	心疾患（高血圧性を除く）	103	老衰	60	脳血管疾患	56	その他の呼吸器系の疾患	44
佐用町	悪性新生物（腫瘍）	214	心疾患（高血圧性を除く）	185	老衰	118	肺炎	68	その他の呼吸器系の疾患	55
宍粟市	悪性新生物（腫瘍）	377	心疾患（高血圧性を除く）	331	老衰	210	脳血管疾患	141	その他の呼吸器系の疾患	90
香美町	悪性新生物（腫瘍）	213	心疾患（高血圧性を除く）	131	老衰	101	脳血管疾患	78	その他の呼吸器系の疾患	52
新温泉町	悪性新生物（腫瘍）	160	心疾患（高血圧性を除く）	123	老衰	104	脳血管疾患	58	その他の呼吸器系の疾患	39
養父市	悪性新生物（腫瘍）	269	老衰	199	心疾患（高血圧性を除く）	175	その他の呼吸器系の疾患	70	脳血管疾患	66
朝来市	悪性新生物（腫瘍）	320	老衰	254	心疾患（高血圧性を除く）	212	その他の呼吸器系の疾患	83	脳血管疾患	82
丹波市	悪性新生物（腫瘍）	665	心疾患（高血圧性を除く）	532	老衰	363	脳血管疾患	186	その他の呼吸器系の疾患	161
丹波篠山市	悪性新生物（腫瘍）	402	心疾患（高血圧性を除く）	299	老衰	262	脳血管疾患	138	肺炎	104
淡路市	悪性新生物（腫瘍）	503	心疾患（高血圧性を除く）	412	老衰	242	脳血管疾患	175	肺炎	154
南あわじ市	悪性新生物（腫瘍）	506	心疾患（高血圧性を除く）	378	老衰	200	脳血管疾患	153	その他の呼吸器系の疾患	141
豊岡市	悪性新生物（腫瘍）	903	心疾患（高血圧性を除く）	487	老衰	389	脳血管疾患	296	その他の呼吸器系の疾患	203
阪神南圏域	悪性新生物（腫瘍）	9,026	心疾患（高血圧性を除く）	4,843	老衰	3,690	脳血管疾患	2,238	その他の呼吸器系の疾患	2,111
阪神北圏域	悪性新生物（腫瘍）	6,218	心疾患（高血圧性を除く）	3,421	老衰	2,703	その他の呼吸器系の疾患	1,418	脳血管疾患	1,410
東播磨圏域	悪性新生物（腫瘍）	6,268	心疾患（高血圧性を除く）	3,467	老衰	2,790	脳血管疾患	1,603	その他の呼吸器系の疾患	1,446
北播磨圏域	悪性新生物（腫瘍）	2,549	心疾患（高血圧性を除く）	1,700	老衰	967	脳血管疾患	705	その他の呼吸器系の疾患	655
中播磨圏域	悪性新生物（腫瘍）	5,207	心疾患（高血圧性を除く）	3,457	老衰	1,974	脳血管疾患	1,186	その他の呼吸器系の疾患	1,110
西播磨圏域	悪性新生物（腫瘍）	2,672	心疾患（高血圧性を除く）	1,715	老衰	1,199	脳血管疾患	732	その他の呼吸器系の疾患	600
但馬圏域	悪性新生物（腫瘍）	1,865	心疾患（高血圧性を除く）	1,128	老衰	1,047	脳血管疾患	580	その他の呼吸器系の疾患	447
丹波圏域	悪性新生物（腫瘍）	1,067	心疾患（高血圧性を除く）	831	老衰	625	脳血管疾患	324	その他の呼吸器系の疾患	241
淡路圏域	悪性新生物（腫瘍）	1,502	心疾患（高血圧性を除く）	1,142	老衰	806	脳血管疾患	421	肺炎	407

基礎情報－死因

死因

悪性新生物内訳（詳細上位3疾病）

	1 位				2 位				3 位			
	原因	件数			原因	件数			原因	件数		
兵庫県	気管、気管支及び肺	10,293件	(20.52%)		胃	5,394件	(10.75%)		膵	5,113件	(10.19%)	
神戸市	気管、気管支及び肺	2,772件	(20.09%)		胃	1,469件	(10.65%)		膵	1,455件	(10.55%)	
東灘区	気管、気管支及び肺	316件	(19.23%)		膵	175件	(10.65%)		胃	171件	(10.41%)	
灘区	気管、気管支及び肺	220件	(19.03%)		膵	122件	(10.55%)		結腸	112件	(9.69%)	
中央区	気管、気管支及び肺	204件	(19.41%)		膵	111件	(10.56%)		結腸	101件	(9.61%)	
兵庫区	気管、気管支及び肺	249件	(21.36%)		胃	146件	(12.52%)		結腸	113件	(9.69%)	
長田区	気管、気管支及び肺	254件	(22.76%)		胃	114件	(10.22%)		膵	105件	(9.41%)	
須磨区	気管、気管支及び肺	354件	(20.88%)		膵	192件	(11.33%)		胃	169件	(9.97%)	
垂水区	気管、気管支及び肺	433件	(20.85%)		胃	243件	(11.70%)		膵	213件	(10.26%)	
北区	気管、気管支及び肺	364件	(18.14%)		膵	230件	(11.46%)		胃	219件	(10.91%)	
西区	気管、気管支及び肺	378件	(20.05%)		胃	208件	(11.03%)		膵	208件	(11.03%)	
姫路市	気管、気管支及び肺	1,002件	(21.08%)		胃	545件	(11.46%)		結腸	461件	(9.70%)	
尼崎市	気管、気管支及び肺	993件	(22.07%)		胃	432件	(9.60%)		結腸	422件	(9.38%)	
明石市	気管、気管支及び肺	539件	(20.83%)		胃	259件	(10.01%)		膵	253件	(9.78%)	
西宮市	気管、気管支及び肺	707件	(19.06%)		膵	397件	(10.70%)		胃	376件	(10.13%)	
洲本市	気管、気管支及び肺	105件	(21.30%)		胃	73件	(14.81%)		結腸	47件	(9.53%)	
芦屋市	気管、気管支及び肺	142件	(17.40%)		胃	80件	(9.80%)		結腸	80件	(9.80%)	
伊丹市	気管、気管支及び肺	340件	(20.29%)		胃	191件	(11.40%)		膵	177件	(10.56%)	
相生市	気管、気管支及び肺	73件	(22.26%)		胃	37件	(11.28%)		結腸	33件	(10.06%)	
加古川市	気管、気管支及び肺	497件	(21.24%)		膵	248件	(10.60%)		胃	237件	(10.13%)	
赤穂市	気管、気管支及び肺	110件	(20.95%)		膵	62件	(11.81%)		胃	58件	(11.05%)	
西脇市	気管、気管支及び肺	80件	(19.85%)		胃	58件	(14.39%)		その他	32件	(7.94%)	
宝塚市	気管、気管支及び肺	422件	(20.91%)		膵	233件	(11.55%)		胃	204件	(10.11%)	
三木市	気管、気管支及び肺	167件	(22.51%)		胃	80件	(10.78%)		膵	79件	(10.65%)	
高砂市	気管、気管支及び肺	159件	(19.83%)		膵	89件	(11.10%)		胃	83件	(10.35%)	
川西市	気管、気管支及び肺	264件	(18.36%)		胃	173件	(12.03%)		膵	157件	(10.92%)	
小野市	気管、気管支及び肺	89件	(21.87%)		膵	43件	(10.57%)		胃	34件	(8.35%)	
三田市	気管、気管支及び肺	162件	(19.45%)		胃	88件	(10.56%)		膵	76件	(9.12%)	
加西市	気管、気管支及び肺	101件	(22.49%)		膵	54件	(12.03%)		胃	48件	(10.69%)	
猪名川町	気管、気管支及び肺	57件	(22.53%)		膵	34件	(13.44%)		結腸	22件	(8.70%)	
加東市	気管、気管支及び肺	69件	(21.10%)		胃	39件	(11.93%)		結腸	32件	(9.79%)	
多可町	気管、気管支及び肺	49件	(22.17%)		膵	25件	(11.31%)		その他	24件	(10.86%)	
稲美町	気管、気管支及び肺	48件	(20.00%)		膵	26件	(10.83%)		その他	25件	(10.42%)	
播磨町	気管、気管支及び肺	70件	(23.49%)		胃	43件	(14.43%)		膵	31件	(10.40%)	
市川町	気管、気管支及び肺	33件	(22.45%)		胆のう及びその他の胆道		15件	(10.20%)	胃	14件	(9.52%)	
福崎町	気管、気管支及び肺	36件	(20.81%)				18件	(10.40%)	結腸	14件	(8.09%)	
神河町	気管、気管支及び肺	18件	(13.53%)		胃	16件	(12.03%)		膵	16件	(12.03%)	
太子町	気管、気管支及び肺	78件	(25.49%)		胃	36件	(11.76%)		結腸	24件	(7.84%)	
たつの市	気管、気管支及び肺	160件	(20.81%)		胃	78件	(10.14%)		膵	76件	(9.88%)	
上郡町	気管、気管支及び肺	31件	(20.26%)		胃	26件	(16.99%)		肝及び肝内胆管	16件	(10.46%)	
佐用町	気管、気管支及び肺	37件	(17.29%)		胃	24件	(11.21%)		その他	23件	(10.75%)	
宍粟市	気管、気管支及び肺	80件	(21.22%)		胃	44件	(11.67%)		膵	34件	(9.02%)	
香美町	気管、気管支及び肺	47件	(22.07%)		結腸	24件	(11.27%)		膵	24件	(11.27%)	
新温泉町	気管、気管支及び肺	36件	(22.50%)		胃	19件	(11.88%)		膵	14件	(8.75%)	
養父市	気管、気管支及び肺	50件	(18.59%)		結腸	34件	(12.64%)		胃	27件	(10.04%)	
朝来市	気管、気管支及び肺	61件	(19.06%)		胃	40件	(12.50%)		膵	36件	(11.25%)	
丹波市	気管、気管支及び肺	120件	(18.05%)		胃	82件	(12.33%)		膵	66件	(9.92%)	
丹波篠山市	気管、気管支及び肺	79件	(19.65%)		胃	42件	(10.45%)		膵	37件	(9.20%)	
淡路市	気管、気管支及び肺	110件	(21.87%)		膵	55件	(10.93%)		結腸	53件	(10.54%)	
南あわじ市	気管、気管支及び肺	104件	(20.55%)		胃	64件	(12.65%)		膵	55件	(10.87%)	
豊岡市	気管、気管支及び肺	196件	(21.71%)		胃	123件	(13.62%)		膵	94件	(10.41%)	
阪神南圏域	気管、気管支及び肺	1,842件	(20.41%)		胃	888件	(9.84%)		膵	875件	(9.69%)	
阪神北圏域	気管、気管支及び肺	1,245件	(20.02%)		膵	677件	(10.89%)		胃	676件	(10.87%)	
東播磨圏域	気管、気管支及び肺	1,313件	(20.95%)		膵	647件	(10.32%)		胃	645件	(10.29%)	
北播磨圏域	気管、気管支及び肺	555件	(21.77%)		胃	279件	(10.95%)		膵	254件	(9.96%)	
中播磨圏域	気管、気管支及び肺	1,089件	(20.91%)		胃	593件	(11.39%)		結腸	496件	(9.53%)	
西播磨圏域	気管、気管支及び肺	569件	(21.29%)		胃	303件	(11.34%)		膵	256件	(9.58%)	
但馬圏域	気管、気管支及び肺	390件	(20.91%)		胃	231件	(12.39%)		膵	194件	(10.40%)	
丹波圏域	気管、気管支及び肺	199件	(18.65%)		胃	124件	(11.62%)		膵	103件	(9.65%)	
淡路圏域	気管、気管支及び肺	319件	(21.24%)		胃	186件	(12.38%)		膵	157件	(10.45%)	

心疾患内訳

	急性心筋梗塞		その他の虚血性心疾患	
兵庫県	4,550件	(15.48%)	4,633件	(15.76%)
神戸市	994件	(12.93%)	1,773件	(23.07%)
東灘区	104件	(12.15%)	188件	(21.96%)
灘区	66件	(11.32%)	142件	(24.36%)
中央区	71件	(11.56%)	171件	(27.85%)
兵庫区	95件	(13.01%)	190件	(26.03%)
長田区	78件	(11.40%)	193件	(28.22%)
須磨区	131件	(15.25%)	176件	(20.49%)
垂水区	135件	(11.94%)	248件	(21.93%)
北区	209件	(16.92%)	301件	(24.37%)
西区	105件	(10.56%)	164件	(16.50%)
姫路市	486件	(15.64%)	658件	(21.18%)
尼崎市	500件	(20.59%)	284件	(11.70%)
明石市	145件	(11.48%)	184件	(14.57%)
西宮市	411件	(20.82%)	194件	(9.83%)
洲本市	22件	(6.25%)	30件	(8.52%)
芦屋市	89件	(20.18%)	34件	(7.71%)
伊丹市	109件	(12.32%)	187件	(21.13%)
相生市	31件	(13.72%)	17件	(7.52%)
加古川市	197件	(14.90%)	222件	(16.79%)
赤穂市	18件	(7.83%)	29件	(12.61%)
西脇市	44件	(17.81%)	23件	(9.31%)
宝塚市	250件	(22.48%)	96件	(8.63%)
三木市	78件	(17.37%)	46件	(10.24%)
高砂市	78件	(14.58%)	79件	(14.77%)
川西市	115件	(15.05%)	75件	(9.82%)
小野市	43件	(17.00%)	22件	(8.70%)
三田市	97件	(18.23%)	38件	(7.14%)
加西市	47件	(14.33%)	43件	(13.11%)
猪名川町	22件	(17.19%)	10件	(7.81%)
加東市	46件	(18.70%)	27件	(10.98%)
多可町	28件	(15.82%)	19件	(10.73%)
稲美町	21件	(11.41%)	24件	(13.04%)
播磨町	15件	(9.20%)	29件	(17.79%)
市川町	13件	(11.93%)	17件	(15.60%)
福崎町	21件	(15.67%)	28件	(20.90%)
神河町	15件	(14.02%)	11件	(10.28%)
太子町	38件	(22.62%)	22件	(13.10%)
たつの市	75件	(15.89%)	72件	(15.25%)
上郡町	17件	(16.50%)	6件	(5.83%)
佐用町	23件	(12.43%)	14件	(7.57%)
宍粟市	53件	(16.01%)	18件	(5.44%)
香美町	18件	(13.74%)	27件	(20.61%)
新温泉町	12件	(9.76%)	19件	(15.45%)
養父市	25件	(14.29%)	18件	(10.29%)
朝来市	32件	(15.09%)	18件	(8.49%)
丹波市	102件	(19.17%)	54件	(10.15%)
丹波篠山市	41件	(13.71%)	20件	(6.69%)
淡路市	42件	(10.19%)	52件	(12.62%)
南あわじ市	59件	(15.61%)	34件	(8.99%)
豊岡市	78件	(16.02%)	60件	(12.32%)
阪神南圏域	1,000件	(20.65%)	512件	(10.57%)
阪神北圏域	593件	(17.33%)	406件	(11.87%)
東播磨圏域	456件	(13.15%)	538件	(15.52%)
北播磨圏域	286件	(16.82%)	180件	(10.59%)
中播磨圏域	535件	(15.48%)	714件	(20.65%)
西播磨圏域	255件	(14.87%)	178件	(10.38%)
但馬圏域	165件	(14.63%)	142件	(12.59%)
丹波圏域	143件	(17.21%)	74件	(8.90%)
淡路圏域	123件	(10.77%)	116件	(10.16%)

脳血管疾患内訳

	くも膜下出血		脳内出血		脳梗塞	
兵庫県	1,522件	(12.34%)	3,637件	(29.48%)	6,617件	(53.64%)
神戸市	353件	(11.25%)	969件	(30.88%)	1,709件	(54.46%)
東灘区	56件	(13.86%)	112件	(27.72%)	229件	(56.68%)
灘区	29件	(11.15%)	65件	(25.00%)	159件	(61.15%)
中央区	20件	(8.37%)	71件	(29.71%)	141件	(59.00%)
兵庫区	35件	(13.21%)	77件	(29.06%)	150件	(56.60%)
長田区	25件	(10.33%)	80件	(33.06%)	134件	(55.37%)
須磨区	30件	(9.71%)	98件	(31.72%)	178件	(57.61%)
垂水区	51件	(11.02%)	144件	(31.10%)	261件	(56.37%)
北区	45件	(11.08%)	136件	(33.50%)	215件	(52.96%)
西区	62件	(11.27%)	186件	(33.82%)	242件	(44.00%)
姫路市	116件	(10.89%)	286件	(26.85%)	588件	(55.21%)
尼崎市	270件	(22.28%)	313件	(25.83%)	588件	(48.51%)
明石市	56件	(7.45%)	265件	(35.24%)	357件	(47.47%)
西宮市	138件	(16.24%)	271件	(31.88%)	410件	(48.24%)
洲本市	11件	(11.83%)	22件	(23.66%)	58件	(62.37%)
芦屋市	26件	(14.77%)	38件	(21.59%)	103件	(58.52%)
伊丹市	42件	(12.96%)	88件	(27.16%)	180件	(55.56%)
相生市	7件	(7.95%)	35件	(39.77%)	37件	(42.05%)
加古川市	48件	(8.92%)	142件	(26.39%)	334件	(62.08%)
赤穂市	13件	(10.83%)	41件	(34.17%)	62件	(51.67%)
西脇市	9件	(8.57%)	32件	(30.48%)	61件	(58.10%)
宝塚市	56件	(14.00%)	112件	(28.00%)	218件	(54.50%)
三木市	28件	(14.51%)	50件	(25.91%)	110件	(56.99%)
高砂市	19件	(10.05%)	42件	(22.22%)	114件	(60.32%)
川西市	48件	(11.14%)	179件	(41.53%)	192件	(44.55%)
小野市	29件	(25.89%)	29件	(25.89%)	51件	(45.54%)
三田市	27件	(14.75%)	41件	(22.40%)	110件	(60.11%)
加西市	12件	(8.76%)	30件	(21.90%)	91件	(66.42%)
猪名川町	6件	(8.33%)	32件	(44.44%)	29件	(40.28%)
加東市	32件	(29.91%)	22件	(20.56%)	48件	(44.86%)
多可町	5件	(9.80%)	16件	(31.37%)	28件	(54.90%)
稲美町	8件	(12.70%)	11件	(17.46%)	42件	(66.67%)
播磨町	3件	(4.92%)	18件	(29.51%)	40件	(65.57%)
市川町	6件	(16.67%)	8件	(22.22%)	18件	(50.00%)
福崎町	4件	(8.51%)	13件	(27.66%)	23件	(48.94%)
神河町	4件	(10.53%)	10件	(26.32%)	23件	(60.53%)
太子町	3件	(4.55%)	28件	(42.42%)	35件	(53.03%)
たつの市	21件	(9.95%)	70件	(33.18%)	116件	(54.98%)
上郡町	3件	(5.36%)	16件	(28.57%)	31件	(55.36%)
佐用町	4件	(8.00%)	18件	(36.00%)	28件	(56.00%)
宍粟市	8件	(5.67%)	44件	(31.21%)	86件	(60.99%)
香美町	3件	(3.85%)	21件	(26.92%)	40件	(51.28%)
新温泉町	2件	(3.45%)	19件	(32.76%)	23件	(39.66%)
養父市	7件	(10.61%)	17件	(25.76%)	42件	(63.64%)
朝来市	9件	(10.98%)	19件	(23.17%)	50件	(60.98%)
丹波市	19件	(10.22%)	46件	(24.73%)	117件	(62.90%)
丹波篠山市	16件	(11.59%)	38件	(27.54%)	75件	(54.35%)
淡路市	15件	(8.57%)	50件	(28.57%)	100件	(57.14%)
南あわじ市	12件	(7.84%)	45件	(29.41%)	84件	(54.90%)
豊岡市	24件	(8.11%)	91件	(30.74%)	166件	(56.08%)
阪神南圏域	434件	(19.39%)	622件	(27.79%)	1,101件	(49.20%)
阪神北圏域	179件	(12.70%)	452件	(32.06%)	729件	(51.70%)
東播磨圏域	134件	(8.36%)	478件	(29.82%)	887件	(55.33%)
北播磨圏域	115件	(16.31%)	179件	(25.39%)	389件	(55.18%)
中播磨圏域	130件	(10.96%)	317件	(26.73%)	652件	(54.97%)
西播磨圏域	59件	(8.06%)	252件	(34.43%)	395件	(53.96%)
但馬圏域	45件	(7.76%)	167件	(28.79%)	321件	(55.34%)
丹波圏域	35件	(10.80%)	84件	(25.93%)	192件	(59.26%)
淡路圏域	38件	(9.03%)	117件	(27.79%)	242件	(57.48%)

	令和06年度							令和05年度							令和04年度						
	男性			女性			二次医療圏	男性			女性			二次医療圏	男性			女性			二次医療圏
	平均寿命（歳）	平均自立期間（年）	差	平均寿命（歳）	平均自立期間（年）	差		平均寿命（歳）	平均自立期間（年）	差	平均寿命（歳）	平均自立期間（年）	差		平均寿命（歳）	平均自立期間（年）	差	平均寿命（歳）	平均自立期間（年）	差	
兵庫県	81.7	80.2	1.5	87.9	84.6	3.3		81.7	80.2	1.5	87.9	84.7	3.2		80.9	80.4	0.5	87.1	84.8	2.3	
神戸市	81.8	80.3	1.5	88.0	84.7	3.3		81.8	80.1	1.7	88.0	84.7	3.3		80.9	80.5	0.4	87.0	85.2	1.8	
東灘区	82.8	81.7	1.1	88.6	86.3	2.3		82.8	81.2	1.6	88.6	85.7	2.9		81.9	81.7	0.2	87.4	86.0	1.4	
灘区	82.1	80.2	1.9	88.2	84.7	3.5		82.1	80.9	1.2	88.2	84.9	3.3		81.6	80.7	0.9	87.2	85.3	1.9	
中央区	81.4	80.6	0.8	88.1	84.6	3.5		81.4	79.6	1.8	88.1	84.7	3.4		80.6	80.0	0.6	86.8	85.7	1.1	
兵庫区	79.4	77.0	2.4	87.1	83.3	3.8		79.4	77.2	2.2	87.1	83.3	3.8		78.7	77.1	1.6	85.9	83.5	2.4	
長田区	79.6	77.9	1.7	87.0	83.4	3.6		79.6	78.2	1.4	87.0	83.5	3.5		78.9	78.2	0.7	85.8	83.8	2.0	
須磨区	82.2	81.2	1.0	88.1	86.1	2.0		82.2	81.4	0.8	88.1	86.7	1.4		81.1	81.8	(0.7)	87.6	87.1	0.5	
垂水区	81.7	81.1	0.6	88.0	84.7	3.3		81.7	80.0	1.7	88.0	84.7	3.3		80.8	80.9	(0.1)	87.1	85.4	1.7	
北区	82.3	80.9	1.4	88.2	84.8	3.4		82.3	80.5	1.8	88.2	85.1	3.1		81.4	81.6	(0.2)	87.3	85.1	2.2	
北須磨支所																					
西区	82.6	80.8	1.8	88.3	84.6	3.7		82.6	80.8	1.8	88.3	84.4	3.9		81.5	80.5	1.0	87.4	85.0	2.4	
姫路市	80.8	79.4	1.4	87.1	84.3	2.8		80.8	79.6	1.2	87.1	84.2	2.9		80.1	79.0	1.1	86.6	84.0	2.6	
尼崎市	80.6	78.4	2.2	87.3	83.3	4.0		80.6	78.5	2.1	87.3	83.4	3.9		79.8	78.7	1.1	86.3	83.6	2.7	
明石市	81.5	80.2	1.3	87.7	84.2	3.5		81.5	80.3	1.2	87.7	84.6	3.1		80.7	79.8	0.9	87.0	84.4	2.6	
西宮市	82.4	81.1	1.3	88.2	85.3	2.9		82.4	80.6	1.8	88.2	85.1	3.1		81.9	81.3	0.6	87.7	85.5	2.2	
洲本市	81.7	79.8	1.9	88.0	85.0	3.0	○	81.7	80.3	1.4	88.0	84.9	3.1	○	80.6	80.0	0.6	86.9	85.3	1.6	○
芦屋市	83.0	82.2	0.8	88.9	86.0	2.9		83.0	82.4	0.6	88.9	86.5	2.4		82.1	82.6	(0.5)	87.7	86.7	1.0	
伊丹市	82.2	80.3	1.9	88.2	84.9	3.3		82.2	80.7	1.5	88.2	85.1	3.1		81.2	81.1	0.1	87.0	85.1	1.9	
相生市	81.6	79.8	1.8	87.8	84.2	3.6	○	81.6	79.9	1.7	87.8	84.4	3.4	○	80.7	80.4	0.3	87.0	84.2	2.8	○
加古川市	81.6	79.9	1.7	87.6	84.1	3.5		81.6	79.9	1.7	87.6	84.8	2.8		81.1	80.8	0.3	86.6	84.7	1.9	
赤穂市	81.6	79.8	1.8	87.8	84.2	3.6	○	81.6	79.9	1.7	87.8	84.4	3.4	○	80.7	80.4	0.3	87.0	84.2	2.8	○
西脇市	82.1	80.3	1.8	88.1	84.6	3.5	○	82.1	80.8	1.3	88.1	84.3	3.8	○	81.2	81.6	(0.4)	87.3	84.9	2.4	○
宝塚市	82.8	81.6	1.2	88.4	85.4	3.0		82.8	81.5	1.3	88.4	85.4	3.0		82.3	82.0	0.3	87.8	85.2	2.6	
三木市	82.7	81.2	1.5	88.3	85.2	3.1		82.7	81.8	0.9	88.3	84.8	3.5		81.5	81.4	0.1	87.6	84.7	2.9	
高砂市	81.1	80.2	0.9	87.0	84.5	2.5		81.1	80.0	1.1	87.0	84.0	3.0		80.4	79.5	0.9	86.6	83.4	3.2	
川西市	82.3	81.4	0.9	88.5	84.6	3.9		82.3	81.4	0.9	88.5	86.6	1.9		82.3	80.9	1.4	87.5	85.6	1.9	
小野市	82.3	81.0	1.3	88.0	84.3	3.7		82.3	81.3	1.0	88.0	84.5	3.5		81.3	81.6	(0.3)	87.0	84.9	2.1	
三田市	82.7	82.0	0.7	88.3	85.2	3.1		82.7	81.8	0.9	88.3	85.4	2.9		82.0	81.8	0.2	87.7	85.5	2.2	
加西市	82.1	80.3	1.8	88.1	84.6	3.5	○	82.1	80.8	1.3	88.1	84.3	3.8	○	81.2	81.6	(0.4)	87.3	84.9	2.4	○
猪名川町	82.5	81.4	1.1	88.4	85.0	3.4	○	82.5	81.4	1.1	88.4	85.5	2.9	○	81.9	81.5	0.4	87.6	85.4	2.2	○
加東市	82.1	80.3	1.8	88.1	84.6	3.5	○	82.1	80.8	1.3	88.1	84.3	3.8	○	81.2	81.6	(0.4)	87.3	84.9	2.4	○
多可町	82.1	80.3	1.8	88.1	84.6	3.5	○	82.1	80.8	1.3	88.1	84.3	3.8	○	81.2	81.6	(0.4)	87.3	84.9	2.4	○
稲美町	81.5	80.2	1.3	87.5	84.3	3.2	○	81.5	80.2	1.3	87.5	84.8	2.7	○	80.7	80.2	0.5	86.8	84.4	2.4	○
播磨町	81.5	80.2	1.3	87.5	84.3	3.2	○	81.5	80.2	1.3	87.5	84.8	2.7	○	80.7	80.2	0.5	86.8	84.4	2.4	○
市川町	81.5	79.3	2.2	87.7	84.2	3.5	○	81.5	79.7	1.8	87.7	84.3	3.4	○	80.8	79.0	1.8	87.1	84.0	3.1	○
福崎町	81.5	79.3	2.2	87.7	84.2	3.5	○	81.5	79.7	1.8	87.7	84.3	3.4	○	80.8	79.0	1.8	87.1	84.0	3.1	○
神河町	81.5	79.3	2.2	87.7	84.2	3.5	○	81.5	79.7	1.8	87.7	84.3	3.4	○	80.8	79.0	1.8	87.1	84.0	3.1	○
太子町	81.6	79.8	1.8	87.8	84.2	3.6	○	81.6	79.9	1.7	87.8	84.4	3.4	○	80.7	80.4	0.3	87.0	84.2	2.8	○
たつの市	81.2	79.6	1.6	87.5	83.8	3.7		81.2	79.6	1.6	87.5	84.0	3.5		79.9	79.4	0.5	86.7	84.2	2.5	
上郡町	81.6	79.8	1.8	87.8	84.2	3.6	○	81.6	79.9	1.7	87.8	84.4	3.4	○	80.7	80.4	0.3	87.0	84.2	2.8	○
佐用町	81.6	79.8	1.8	87.8	84.2	3.6	○	81.6	79.9	1.7	87.8	84.4	3.4	○	80.7	80.4	0.3	87.0	84.2	2.8	○
宍粟市	81.6	79.8	1.8	87.8	84.2	3.6	○	81.6	79.9	1.7	87.8	84.4	3.4	○	80.7	80.4	0.3	87.0	84.2	2.8	○
香美町	81.4	80.8	0.6	88.0	84.5	3.5	○	81.4	79.5	1.9	88.0	84.7	3.3	○	80.7	79.2	1.5	87.3	85.1	2.2	○
新温泉町	81.4	80.8	0.6	88.0	84.5	3.5	○	81.4	79.5	1.9	88.0	84.7	3.3	○	80.7	79.2	1.5	87.3	85.1	2.2	○
養父市	81.4	80.8	0.6	88.0	84.5	3.5	○	81.4	79.5	1.9	88.0	84.7	3.3	○	80.7	79.2	1.5	87.3	85.1	2.2	○
朝来市	81.4	80.8	0.6	88.0	84.5	3.5	○	81.4	79.5	1.9	88.0	84.7	3.3	○	80.7	79.2	1.5	87.3	85.1	2.2	○
丹波市	81.9	79.6	2.3	88.1	84.9	3.2		81.9	80.1	1.8	88.1	84.6	3.5		80.8	79.8	1.0	87.3	84.5	2.8	
丹波篠山市	81.9	79.9	2.0	88.1	84.9	3.2	○	81.9	80.2	1.7	88.1	84.8	3.3	○	80.8	79.9	0.9	87.3	84.6	2.7	○
淡路市	81.7	79.8	1.9	88.0	85.0	3.0	○	81.7	80.3	1.4	88.0	84.9	3.1	○	80.6	80.0	0.6	86.9	85.3	1.6	○
南あわじ市	81.7	79.8	1.9	88.0	85.0	3.0	○	81.7	80.3	1.4	88.0	84.9	3.1	○	80.6	80.0	0.6	86.9	85.3	1.6	○
豊岡市	81.7	80.3	1.4	87.7	85.0	2.7		81.7	80.4	1.3	87.7	84.8	2.9		80.3	80.5	(0.2)	87.1	84.7	2.4	
阪神南圏域	82.0	79.8	2.2	88.1	84.4	3.7		82.0	79.7	2.3	88.1	84.4	3.7		81.3	80.2	1.1	87.2	84.7	2.5	
阪神北圏域	82.5	81.4	1.1	88.4	85.0	3.4		82.5	81.4	1.1	88.4	85.5	2.9		81.9	81.5	0.4	87.6	85.4	2.2	
東播磨圏域	81.5	80.2	1.3	87.5	84.3	3.2		81.5	80.2	1.3	87.5	84.8	2.7		80.7	80.2	0.5	86.8	84.4	2.4	
北播磨圏域	82.1	80.3	1.8	88.1	84.6	3.5		82.1	80.8	1.3	88.1	84.3	3.8		81.2	81.6	(0.4)	87.3	84.9	2.4	
中播磨圏域	81.5	79.3	2.2	87.7	84.2	3.5		81.5	79.7	1.8	87.7	84.3	3.4		80.8	79.0	1.8	87.1	84.0	3.1	
西播磨圏域	81.6	79.8	1.8	87.8	84.2	3.6		81.6	79.9	1.7	87.8	84.4	3.4		80.7	80.4	0.3	87.0	84.2	2.8	
但馬圏域	81.4	80.8	0.6	88.0	84.5	3.5		81.4	79.5	1.9	88.0	84.7	3.3		80.7	79.2	1.5	87.3	85.1	2.2	
丹波圏域	81.9	79.9	2.0	88.1	84.9	3.2		81.9	80.2	1.7	88.1	84.8	3.3		80.8	79.9	0.9	87.3	84.6	2.7	
淡路圏域	81.7	79.8	1.9	88.0	85.0	3.0		81.7	80.3	1.4	88.0	84.9	3.1		80.6	80.0	0.6	86.9	85.3	1.6	
国	81.5	79.7	1.8	87.6	84.0	3.6		81.5	80.0	1.5	87.6	84.3	3.3		80.8	80.1	0.7	87.0	84.4	2.6	

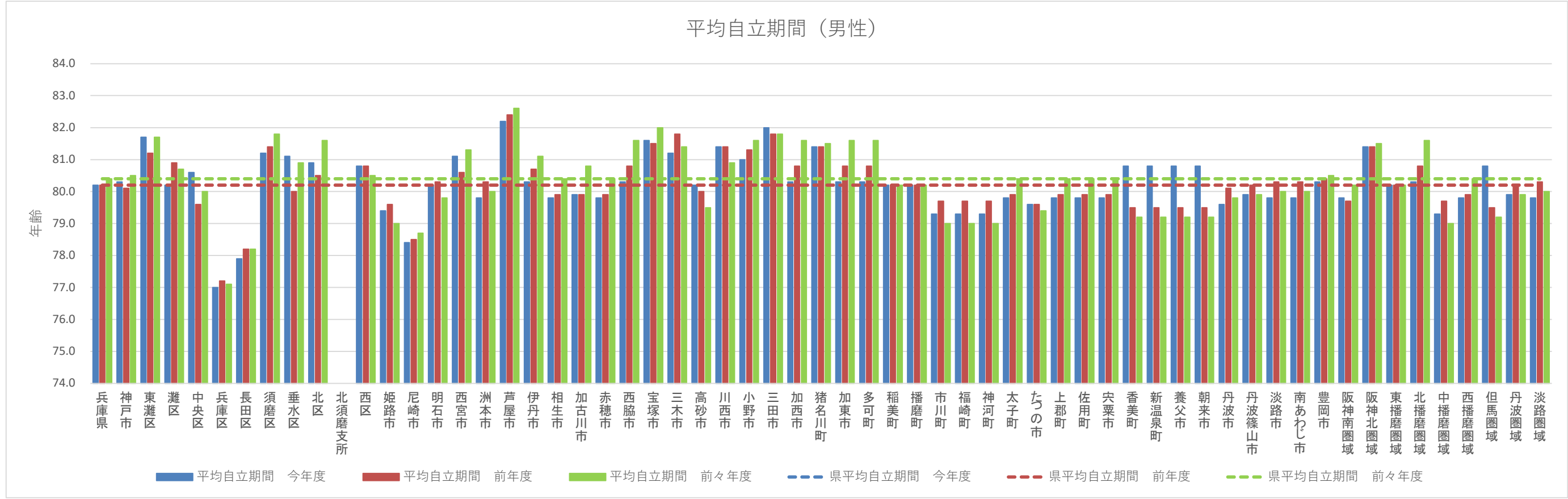
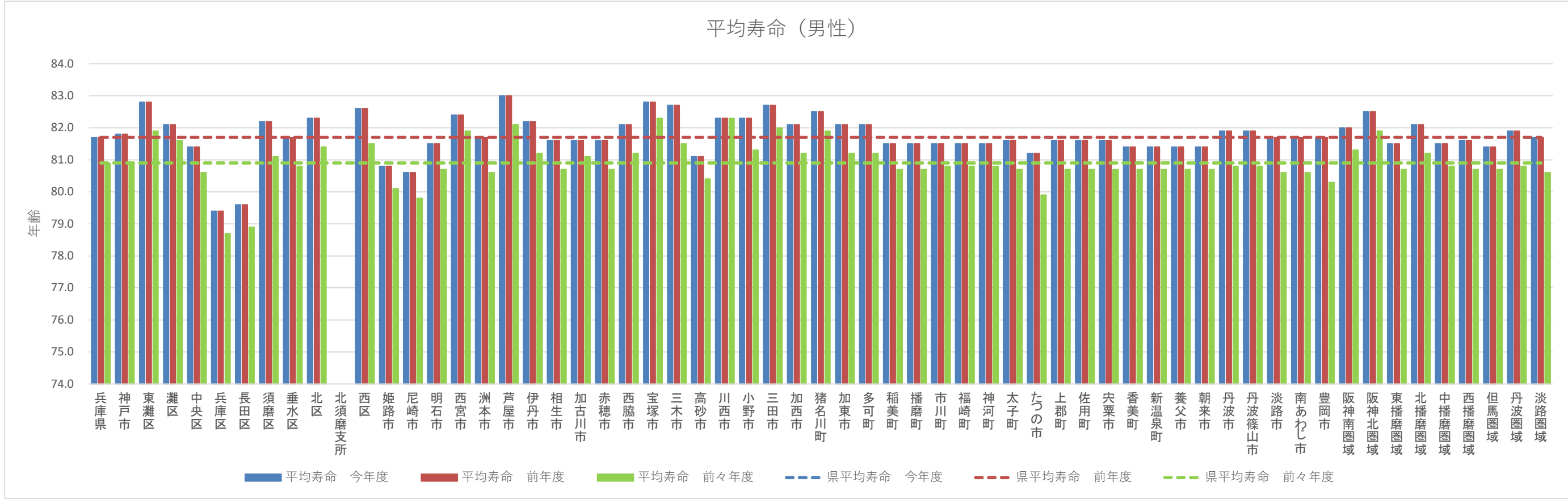

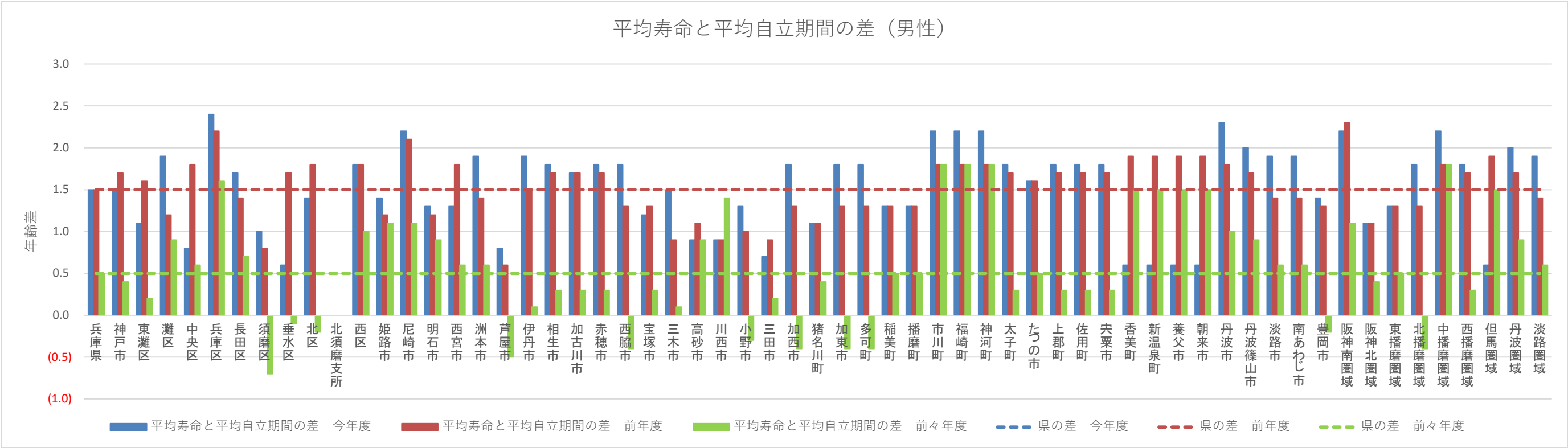

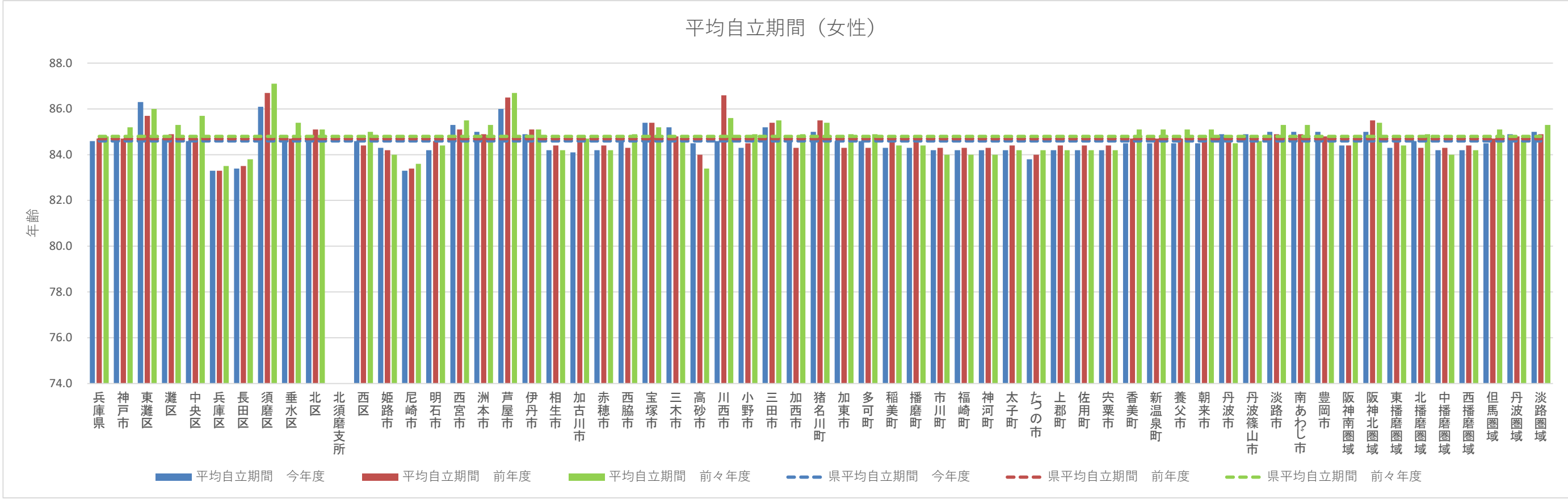
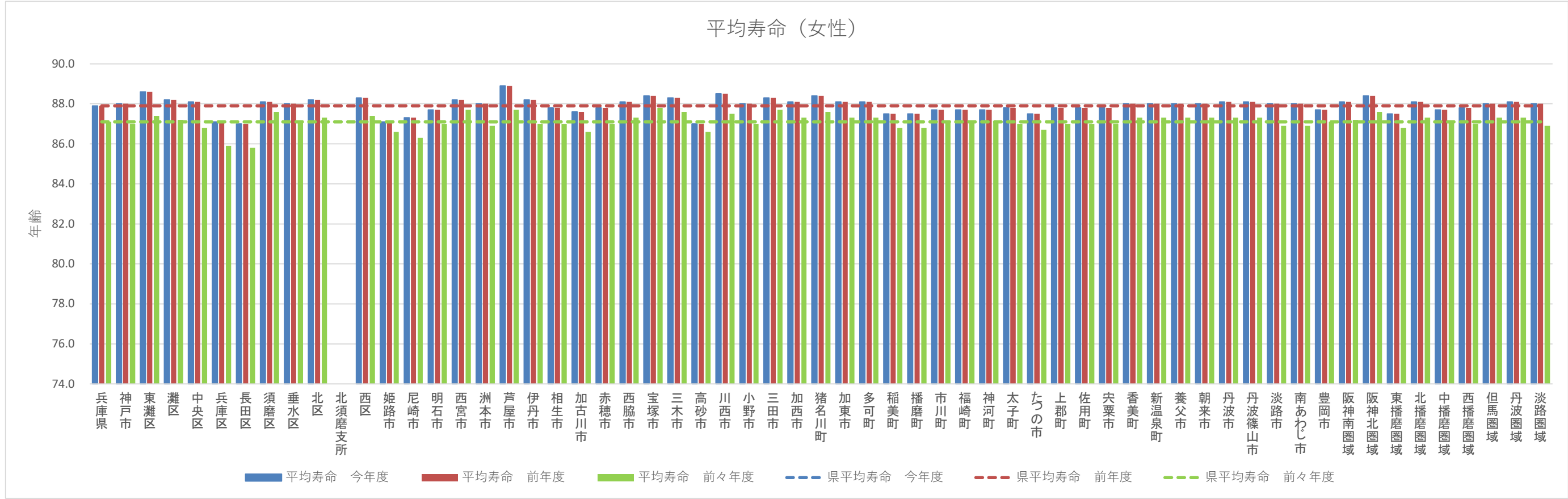

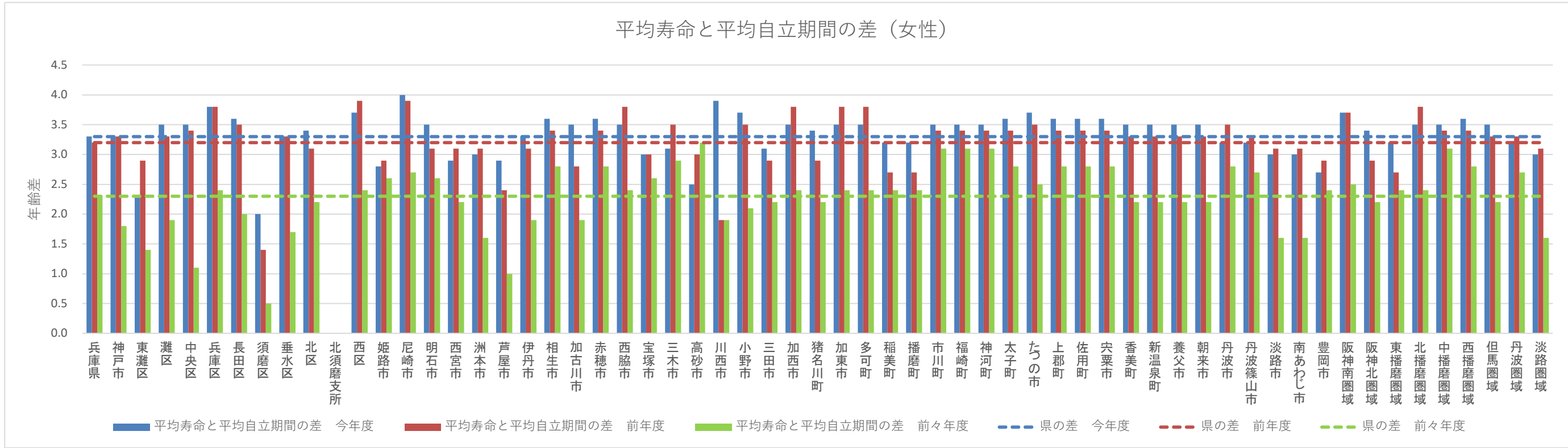

健診の状況－特定健診・特定保健指導の状況

特定健診等の状況

	令和06年度										
	特定健診対象者数（人）	特定健診受診者		内臓脂肪症候群該当者		内臓脂肪症候群予備群該当者		特定保健指導（動機付け支援）の対象者数		特定保健指導（積極的支援レベル）の対象者数	
		人数（人）	割合（％）	人数（人）	割合（％）	人数（人）	割合（％）	人数（人）	割合（％）	人数（人）	割合（％）
兵庫県	647,202	227,399	35.14%	43,330	19.05%	24,125	10.61%	18,466	8.12%	5,471	2.41%
神戸市	177,965	57,659	32.40%	9,575	16.61%	5,704	9.89%	4,751	8.24%	1,461	2.53%
東灘区	21,982	7,188	32.70%	1,053	14.65%	667	9.28%	564	7.85%	160	2.23%
灘区	14,290	4,701	32.90%	749	15.93%	466	9.91%	403	8.57%	120	2.55%
中央区	16,583	4,734	28.55%	699	14.77%	443	9.36%	393	8.30%	165	3.49%
兵庫区	13,336	3,622	27.16%	598	16.51%	357	9.86%	278	7.68%	148	4.09%
長田区	12,894	3,516	27.27%	661	18.80%	350	9.95%	272	7.74%	115	3.27%
須磨区	8,423	2,726	32.36%	456	16.73%	261	9.57%	190	6.97%	97	3.56%
垂水区	24,898	8,266	33.20%	1,463	17.70%	813	9.84%	655	7.92%	183	2.21%
北区	24,772	7,990	32.25%	1,366	17.10%	765	9.57%	682	8.54%	180	2.25%
北須磨支所	11,171	3,684	32.98%	601	16.31%	359	9.74%	320	8.69%	69	1.87%
西区	29,616	11,232	37.93%	1,929	17.17%	1,223	10.89%	994	8.85%	224	1.99%
姫路市	61,901	20,339	32.86%	4,327	21.27%	2,163	10.63%	1,599	7.86%	498	2.45%
尼崎市	51,089	16,169	31.65%	3,394	20.99%	1,920	11.87%	1,189	7.35%	455	2.81%
明石市	33,958	10,082	29.69%	1,935	19.19%	1,205	11.95%	909	9.01%	209	2.07%
西宮市	49,414	18,445	37.33%	3,157	17.11%	1,896	10.28%	1,401	7.59%	373	2.02%
洲本市	6,074	2,390	39.35%	459	19.19%	214	8.95%	183	7.65%	67	2.80%
芦屋市	11,083	4,364	39.38%	627	14.36%	468	10.72%	375	8.59%	110	2.52%
伊丹市	21,294	7,973	37.44%	1,744	21.87%	950	11.92%	627	7.86%	176	2.21%
相生市	3,668	1,513	41.25%	316	20.89%	174	11.50%	131	8.66%	36	2.38%
加古川市	31,920	11,015	34.51%	2,489	22.60%	1,144	10.39%	927	8.42%	270	2.45%
赤穂市	6,029	2,346	38.91%	463	19.74%	232	9.89%	205	8.74%	44	1.88%
西脇市	4,616	2,138	46.32%	424	19.82%	249	11.64%	169	7.90%	58	2.71%
宝塚市	25,635	9,849	38.42%	1,709	17.35%	1,122	11.39%	792	8.04%	161	1.63%
三木市	9,880	3,975	40.23%	933	23.47%	397	9.98%	335	8.43%	89	2.24%
高砂市	11,148	2,710	24.31%	593	21.88%	334	12.32%	262	9.67%	71	2.62%
川西市	17,709	6,378	36.02%	1,187	18.61%	616	9.66%	510	8.00%	144	2.26%
小野市	5,565	1,885	33.87%	385	20.42%	239	12.68%	204	10.82%	55	2.92%
三田市	13,349	4,548	34.07%	878	19.31%	481	10.58%	364	8.00%	55	1.21%
加西市	5,750	2,160	37.57%	513	23.75%	229	10.60%	165	7.64%	40	1.85%
猪名川町	4,199	1,856	44.20%	334	18.00%	209	11.26%	155	8.35%	38	2.05%
加東市	4,495	1,822	40.53%	408	22.38%	201	11.03%	136	7.46%	52	2.85%
多可町	2,389	1,099	46.00%	223	20.29%	99	9.01%	91	8.28%	29	2.64%
稲美町	4,118	1,333	32.37%	282	21.16%	165	12.38%	99	7.43%	29	2.18%
播磨町	4,208	1,608	38.21%	338	21.02%	157	9.76%	122	7.59%	43	2.67%
市川町	1,859	894	48.09%	195	21.76%	97	10.83%	89	9.93%	17	1.90%
福崎町	2,116	919	43.43%	196	21.33%	93	10.12%	92	10.01%	25	2.72%
神河町	1,479	761	51.45%	139	18.27%	70	9.20%	64	8.41%	16	2.10%
太子町	3,795	1,243	32.75%	247	19.87%	123	9.90%	97	7.80%	30	2.41%
たつの市	9,900	3,586	36.22%	770	21.47%	410	11.43%	297	8.28%	75	2.09%
上郡町	2,233	1,021	45.72%	218	21.35%	95	9.30%	71	6.95%	16	1.57%
佐用町	2,367	835	35.28%	175	20.96%	70	8.38%	68	8.14%	20	2.40%
宍粟市	5,293	2,163	40.87%	420	19.42%	188	8.69%	147	6.80%	57	2.64%
香美町	2,581	1,326	51.38%	266	20.06%	186	14.03%	117	8.82%	49	3.70%
新温泉町	2,077	1,037	49.93%	225	21.70%	116	11.19%	90	8.68%	25	2.41%
養父市	3,118	1,429	45.83%	251	17.56%	151	10.57%	110	7.70%	34	2.38%
朝来市	3,922	1,773	45.21%	336	18.95%	211	11.90%	166	9.36%	54	3.05%
丹波市	7,797	3,145	40.34%	646	20.54%	344	10.94%	265	8.43%	72	2.29%
丹波篠山市	5,638	1,948	34.55%	425	21.82%	234	12.01%	190	9.75%	52	2.67%
淡路市	7,110	3,223	45.33%	662	20.54%	321	9.96%	244	7.57%	101	3.13%
南あわじ市	7,664	3,610	47.10%	656	18.17%	304	8.42%	275	7.62%	156	4.32%
豊岡市	10,797	4,830	44.73%	810	16.77%	544	11.26%	383	7.93%	109	2.26%
阪神南圏域	111,586	38,978	34.93%	7,178	18.41%	4,284	10.99%	2,965	7.61%	938	2.41%
阪神北圏域	82,186	30,604	37.24%	5,852	19.12%	3,378	11.04%	2,448	8.00%	574	1.88%
東播磨圏域	85,352	26,748	31.34%	5,637	21.07%	3,005	11.23%	2,319	8.67%	622	2.33%
北播磨圏域	32,695	13,079	40.00%	2,886	22.06%	1,414	10.81%	1,100	8.41%	323	2.47%
中播磨圏域	67,355	22,913	34.02%	4,857	21.20%	2,423	10.57%	1,844	8.05%	556	2.43%
西播磨圏域	33,285	12,707	38.18%	2,609	20.53%	1,292	10.17%	1,016	8.00%	278	2.19%
但馬圏域	22,495	10,395	46.21%	1,888	18.16%	1,208	11.62%	866	8.33%	271	2.61%
丹波圏域	13,435	5,093	37.91%	1,071	21.03%	578	11.35%	455	8.93%	124	2.43%
淡路圏域	20,848	9,223	44.24%	1,777	19.26%	839	9.09%	702	7.61%	324	3.51%
国	14,882,999	5,811,761	39.05%	1,203,286	20.70%	655,110	11.27%	477,730	8.22%	156,602	2.69%

健診の状況－特定健診・特定保健指導の状況

特定健診等の状況

	令和05年度										
	特定健診対象者数（人）	特定健診受診者		内臓脂肪症候群該当者		内臓脂肪症候群予備群該当者		特定保健指導（動機付け支援）の対象者数		特定保健指導（積極的支援レベル）の対象者数	
		人数（人）	割合（％）	人数（人）	割合（％）	人数（人）	割合（％）	人数（人）	割合（％）	人数（人）	割合（％）
兵庫県	685,776	234,041	34.13%	44,404	18.97%	24,033	10.27%	19,106	8.16%	5,652	2.41%
神戸市	189,150	60,117	31.78%	10,111	16.82%	5,721	9.52%	4,920	8.18%	1,472	2.45%
東灘区	23,019	7,395	32.13%	1,123	15.19%	712	9.63%	615	8.32%	163	2.20%
灘区	15,052	4,875	32.39%	812	16.66%	482	9.89%	433	8.88%	112	2.30%
中央区	17,349	4,883	28.15%	763	15.63%	438	8.97%	366	7.50%	191	3.91%
兵庫区	14,209	3,796	26.72%	657	17.31%	358	9.43%	284	7.48%	152	4.00%
長田区	13,822	3,656	26.45%	653	17.86%	342	9.35%	284	7.77%	122	3.34%
須磨区	9,050	2,797	30.91%	483	17.27%	275	9.83%	205	7.33%	75	2.68%
垂水区	26,519	8,737	32.95%	1,471	16.84%	835	9.56%	732	8.38%	178	2.04%
北区	26,686	8,459	31.70%	1,394	16.48%	782	9.24%	700	8.28%	172	2.03%
北須磨支所	12,011	3,876	32.27%	628	16.20%	362	9.34%	307	7.92%	84	2.17%
西区	31,433	11,643	37.04%	2,127	18.27%	1,135	9.75%	994	8.54%	223	1.92%
姫路市	64,309	20,796	32.34%	4,502	21.65%	2,127	10.23%	1,853	8.91%	561	2.70%
尼崎市	54,691	16,859	30.83%	3,433	20.36%	1,999	11.86%	1,327	7.87%	468	2.78%
明石市	35,738	9,411	26.33%	1,764	18.74%	1,092	11.60%	807	8.58%	201	2.14%
西宮市	51,712	18,329	35.44%	3,148	17.17%	1,809	9.87%	1,336	7.29%	354	1.93%
洲本市	6,582	2,597	39.46%	485	18.67%	210	8.08%	196	7.54%	71	2.73%
芦屋市	11,575	4,645	40.13%	665	14.31%	450	9.69%	365	7.86%	117	2.52%
伊丹市	22,573	8,502	37.66%	1,857	21.84%	1,004	11.81%	727	8.55%	210	2.47%
相生市	4,022	1,629	40.50%	349	21.42%	164	10.07%	128	7.86%	42	2.58%
加古川市	34,179	11,556	33.81%	2,565	22.20%	1,173	10.15%	893	7.73%	278	2.41%
赤穂市	6,350	2,227	35.07%	431	19.33%	206	9.24%	192	8.61%	44	1.97%
西脇市	4,947	2,109	42.63%	407	19.29%	237	11.23%	170	8.06%	57	2.70%
宝塚市	27,248	10,378	38.09%	1,815	17.47%	1,106	10.64%	790	7.60%	174	1.67%
三木市	10,709	4,266	39.84%	969	22.70%	442	10.35%	384	9.00%	112	2.62%
高砂市	11,929	2,578	21.61%	531	20.59%	306	11.87%	249	9.65%	63	2.44%
川西市	18,853	6,856	36.37%	1,275	18.60%	606	8.84%	527	7.69%	149	2.17%
小野市	5,966	1,808	30.31%	366	20.24%	221	12.22%	181	10.01%	49	2.71%
三田市	13,780	4,440	32.22%	832	18.73%	464	10.45%	354	7.97%	72	1.62%
加西市	6,068	2,143	35.32%	498	23.24%	207	9.66%	165	7.70%	36	1.68%
猪名川町	4,390	1,968	44.83%	353	17.93%	234	11.88%	183	9.29%	38	1.93%
加東市	4,758	1,915	40.25%	426	22.23%	209	10.91%	140	7.31%	57	2.97%
多可町	2,577	1,055	40.94%	209	19.81%	125	11.85%	105	9.95%	32	3.03%
稲美町	4,465	1,449	32.45%	319	22.02%	160	11.04%	105	7.25%	36	2.48%
播磨町	4,480	1,673	37.34%	349	20.86%	160	9.56%	136	8.13%	33	1.97%
市川町	1,967	923	46.92%	202	21.84%	101	10.92%	78	8.43%	18	1.95%
福崎町	2,229	913	40.96%	173	18.93%	98	10.72%	92	10.07%	22	2.41%
神河町	1,569	786	50.10%	174	22.14%	83	10.56%	77	9.80%	17	2.16%
太子町	4,081	1,317	32.27%	275	20.88%	141	10.71%	124	9.42%	34	2.58%
たつの市	10,467	3,730	35.64%	770	20.64%	418	11.20%	331	8.87%	84	2.25%
上郡町	2,375	1,047	44.08%	220	21.01%	95	9.07%	60	5.73%	14	1.34%
佐用町	2,567	902	35.14%	184	20.40%	89	9.87%	79	8.76%	16	1.77%
宍粟市	5,616	2,280	40.60%	448	19.65%	182	7.98%	129	5.66%	66	2.89%
香美町	2,737	1,353	49.43%	272	20.10%	171	12.64%	131	9.68%	51	3.77%
新温泉町	2,300	1,086	47.22%	221	20.35%	122	11.23%	99	9.12%	30	2.76%
養父市	3,335	1,410	42.28%	226	16.03%	152	10.78%	115	8.16%	34	2.41%
朝来市	4,157	1,834	44.12%	342	18.65%	208	11.34%	168	9.16%	42	2.29%
丹波市	8,245	3,304	40.07%	696	21.07%	352	10.65%	304	9.20%	96	2.91%
丹波篠山市	5,928	1,792	30.23%	380	21.19%	236	13.16%	173	9.65%	36	2.01%
淡路市	7,530	3,316	44.04%	694	20.93%	332	10.01%	273	8.23%	114	3.44%
南あわじ市	8,144	3,722	45.70%	615	16.52%	307	8.25%	261	7.01%	139	3.73%
豊岡市	11,478	5,020	43.74%	853	16.99%	514	10.24%	379	7.55%	113	2.25%
阪神南圏域	117,978	39,833	33.76%	7,246	18.19%	4,258	10.69%	3,028	7.60%	939	2.36%
阪神北圏域	86,844	32,144	37.01%	6,132	19.07%	3,414	10.62%	2,581	8.03%	643	2.00%
東播磨圏域	90,791	26,667	29.37%	5,528	20.73%	2,891	10.84%	2,190	8.21%	611	2.29%
北播磨圏域	35,025	13,296	37.96%	2,875	21.61%	1,441	10.83%	1,145	8.61%	343	2.58%
中播磨圏域	70,074	23,418	33.42%	5,051	21.57%	2,409	10.29%	2,100	8.97%	618	2.64%
西播磨圏域	35,478	13,132	37.01%	2,677	20.38%	1,295	9.86%	1,043	7.94%	300	2.28%
但馬圏域	24,007	10,703	44.58%	1,914	17.88%	1,167	10.90%	892	8.33%	270	2.52%
丹波圏域	14,173	5,096	35.96%	1,076	21.11%	588	11.54%	477	9.36%	132	2.59%
淡路圏域	22,256	9,635	43.29%	1,794	18.62%	849	8.81%	730	7.58%	324	3.36%
国	15,669,899	6,028,041	38.47%	1,239,195	20.55%	665,335	11.03%	500,900	8.31%	161,028	2.67%

健診の状況－特定健診・特定保健指導の状況

特定健診等の状況

	令和04年度										
	特定健診対象者数（人）	特定健診受診者		内臓脂肪症候群該当者		内臓脂肪症候群予備群該当者		特定保健指導（動機付け支援）の対象者数		特定保健指導（積極的支援レベル）の対象者数	
		人数（人）	割合（％）	人数（人）	割合（％）	人数（人）	割合（％）	人数（人）	割合（％）	人数（人）	割合（％）
兵庫県	725,566	248,188	34.21%	47,327	19.06%	25,980	10.46%	20,741	8.35%	5,955	2.40%
神戸市	199,303	63,507	31.86%	10,671	16.80%	6,193	9.75%	5,223	8.22%	1,496	2.36%
東灘区	24,059	7,742	32.18%	1,168	15.09%	712	9.20%	653	8.43%	192	2.48%
灘区	15,777	5,130	32.52%	828	16.14%	503	9.81%	435	8.48%	141	2.75%
中央区	18,036	5,075	28.14%	782	15.41%	478	9.42%	390	7.68%	173	3.41%
兵庫区	14,872	3,880	26.09%	665	17.14%	370	9.54%	295	7.60%	142	3.66%
長田区	14,711	3,861	26.25%	705	18.26%	401	10.39%	309	8.00%	121	3.13%
須磨区	9,473	3,043	32.12%	489	16.07%	321	10.55%	226	7.43%	89	2.92%
垂水区	28,020	9,191	32.80%	1,530	16.65%	904	9.84%	760	8.27%	165	1.80%
北区	28,574	9,064	31.72%	1,579	17.42%	876	9.66%	780	8.61%	168	1.85%
北須磨支所	12,970	4,312	33.25%	707	16.40%	428	9.93%	360	8.35%	90	2.09%
西区	32,811	12,209	37.21%	2,218	18.17%	1,200	9.83%	1,015	8.31%	215	1.76%
姫路市	67,873	23,651	34.85%	5,168	21.85%	2,409	10.19%	2,179	9.21%	605	2.56%
尼崎市	57,924	18,109	31.26%	3,756	20.74%	2,116	11.68%	1,447	7.99%	516	2.85%
明石市	37,917	9,977	26.31%	1,951	19.53%	1,182	11.83%	929	9.30%	216	2.16%
西宮市	54,377	19,394	35.67%	3,448	17.77%	1,965	10.13%	1,451	7.48%	383	1.97%
洲本市	7,135	2,731	38.28%	525	19.22%	244	8.93%	208	7.61%	82	3.00%
芦屋市	12,232	5,030	41.12%	774	15.39%	542	10.78%	438	8.71%	117	2.33%
伊丹市	23,938	8,622	36.02%	1,827	21.19%	1,023	11.86%	702	8.14%	221	2.56%
相生市	4,383	1,786	40.75%	394	22.06%	173	9.69%	158	8.85%	36	2.02%
加古川市	36,465	12,198	33.45%	2,743	22.49%	1,258	10.31%	1,040	8.53%	289	2.37%
赤穂市	6,668	2,317	34.75%	427	18.42%	226	9.75%	199	8.58%	43	1.86%
西脇市	5,320	2,077	39.04%	404	19.45%	251	12.08%	168	8.09%	52	2.50%
宝塚市	28,799	10,998	38.19%	1,969	17.88%	1,257	11.41%	881	8.00%	197	1.79%
三木市	11,506	4,368	37.96%	1,041	23.81%	517	11.83%	459	10.50%	114	2.61%
高砂市	12,608	2,533	20.09%	542	21.40%	280	11.05%	243	9.59%	55	2.17%
川西市	20,077	7,194	35.83%	1,295	18.00%	678	9.42%	551	7.66%	151	2.10%
小野市	6,335	1,943	30.67%	416	21.32%	202	10.35%	192	9.84%	61	3.13%
三田市	14,198	4,675	32.93%	851	18.19%	509	10.88%	402	8.59%	77	1.65%
加西市	6,460	2,197	34.01%	498	22.59%	216	9.80%	164	7.44%	47	2.13%
猪名川町	4,561	2,090	45.82%	370	17.69%	263	12.57%	192	9.18%	52	2.49%
加東市	5,019	1,959	39.03%	433	22.09%	265	13.52%	169	8.62%	49	2.50%
多可町	2,853	1,053	36.91%	199	18.86%	128	12.13%	93	8.82%	42	3.98%
稲美町	4,724	1,527	32.32%	329	21.50%	171	11.18%	109	7.12%	34	2.22%
播磨町	4,708	1,765	37.49%	356	20.16%	176	9.97%	158	8.95%	36	2.04%
市川町	2,064	984	47.67%	222	22.54%	97	9.85%	86	8.73%	27	2.74%
福崎町	2,426	929	38.29%	185	19.91%	86	9.26%	86	9.26%	27	2.91%
神河町	1,653	758	45.86%	160	21.11%	78	10.29%	66	8.71%	15	1.98%
太子町	4,348	1,382	31.78%	283	20.48%	128	9.26%	123	8.90%	37	2.68%
たつの市	11,130	3,948	35.47%	802	20.31%	472	11.96%	376	9.52%	98	2.48%
上郡町	2,514	1,137	45.23%	252	22.16%	120	10.55%	83	7.30%	20	1.76%
佐用町	2,725	954	35.01%	204	21.38%	91	9.54%	83	8.70%	21	2.20%
宍粟市	5,966	2,449	41.05%	469	19.14%	195	7.96%	154	6.29%	67	2.73%
香美町	2,907	1,381	47.51%	235	17.02%	156	11.30%	118	8.54%	60	4.34%
新温泉町	2,505	1,201	47.94%	258	21.46%	139	11.56%	98	8.15%	46	3.83%
養父市	3,580	1,480	41.34%	250	16.88%	151	10.20%	124	8.37%	28	1.89%
朝来市	4,379	1,915	43.73%	376	19.62%	212	11.06%	179	9.34%	51	2.66%
丹波市	8,748	3,254	37.20%	660	20.28%	335	10.29%	301	9.25%	86	2.64%
丹波篠山市	6,243	1,942	31.11%	416	21.42%	255	13.13%	196	10.09%	43	2.21%
淡路市	8,064	3,508	43.50%	692	19.73%	353	10.06%	264	7.53%	115	3.28%
南あわじ市	8,660	3,799	43.87%	580	15.26%	310	8.15%	264	6.94%	120	3.16%
豊岡市	12,271	5,466	44.54%	896	16.39%	558	10.21%	385	7.04%	123	2.25%
阪神南圏域	124,533	42,533	34.15%	7,978	18.75%	4,623	10.87%	3,336	7.84%	1,016	2.39%
阪神北圏域	91,573	33,579	36.67%	6,312	18.79%	3,730	11.10%	2,728	8.12%	698	2.08%
東播磨圏域	96,422	28,000	29.04%	5,921	21.13%	3,067	10.95%	2,479	8.85%	630	2.25%
北播磨圏域	37,493	13,597	36.27%	2,991	21.96%	1,579	11.59%	1,245	9.14%	365	2.68%
中播磨圏域	74,016	26,322	35.56%	5,735	21.79%	2,670	10.14%	2,417	9.18%	674	2.56%
西播磨圏域	37,734	13,973	37.03%	2,831	20.26%	1,405	10.05%	1,176	8.42%	322	2.30%
但馬圏域	25,642	11,443	44.63%	2,015	17.60%	1,216	10.62%	904	7.90%	308	2.69%
丹波圏域	14,991	5,196	34.66%	1,076	20.70%	590	11.35%	497	9.56%	129	2.48%
淡路圏域	23,859	10,038	42.07%	1,797	17.89%	907	9.03%	736	7.33%	317	3.16%
国	16,345,001	6,195,907	37.91%	1,279,557	20.64%	686,927	11.08%	523,387	8.44%	163,829	2.64%

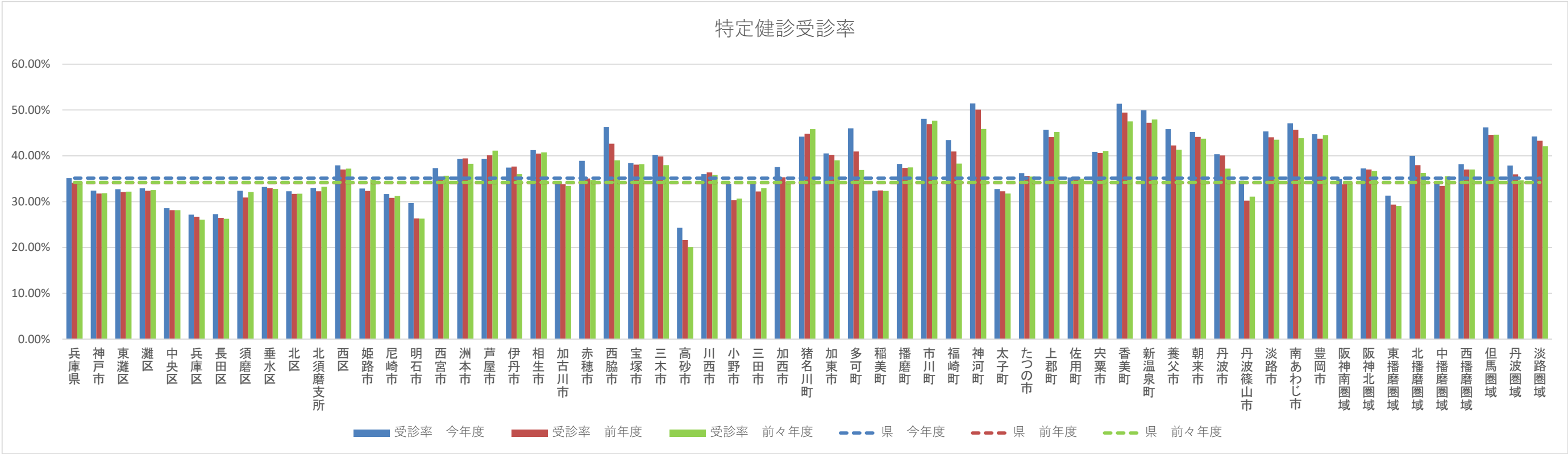

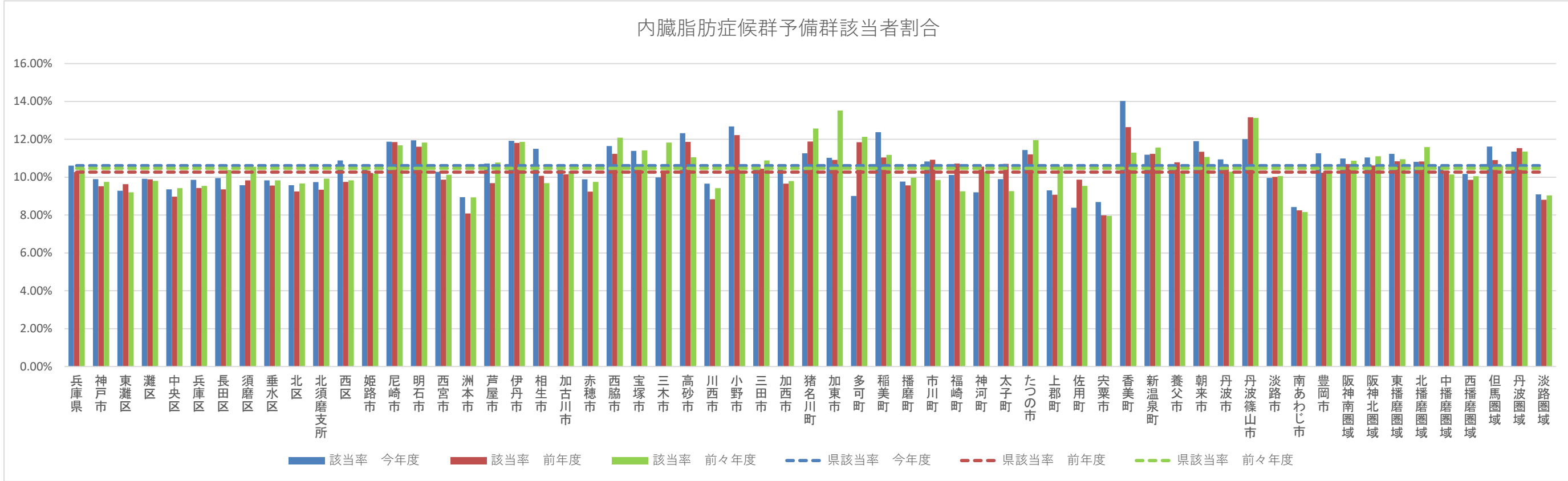
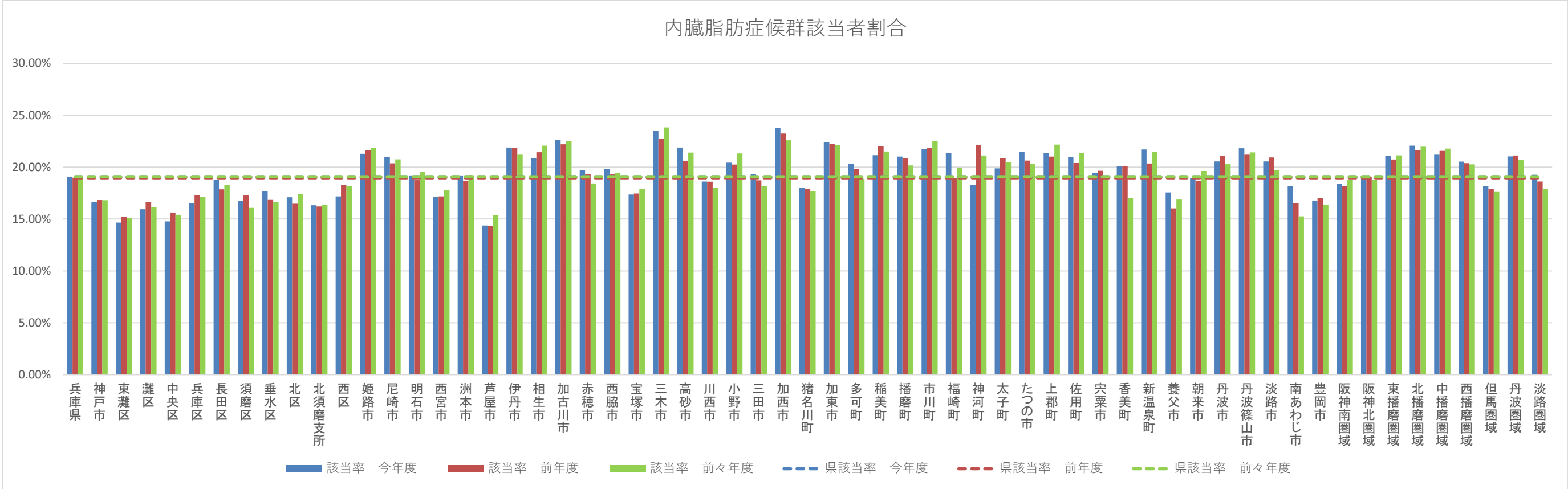

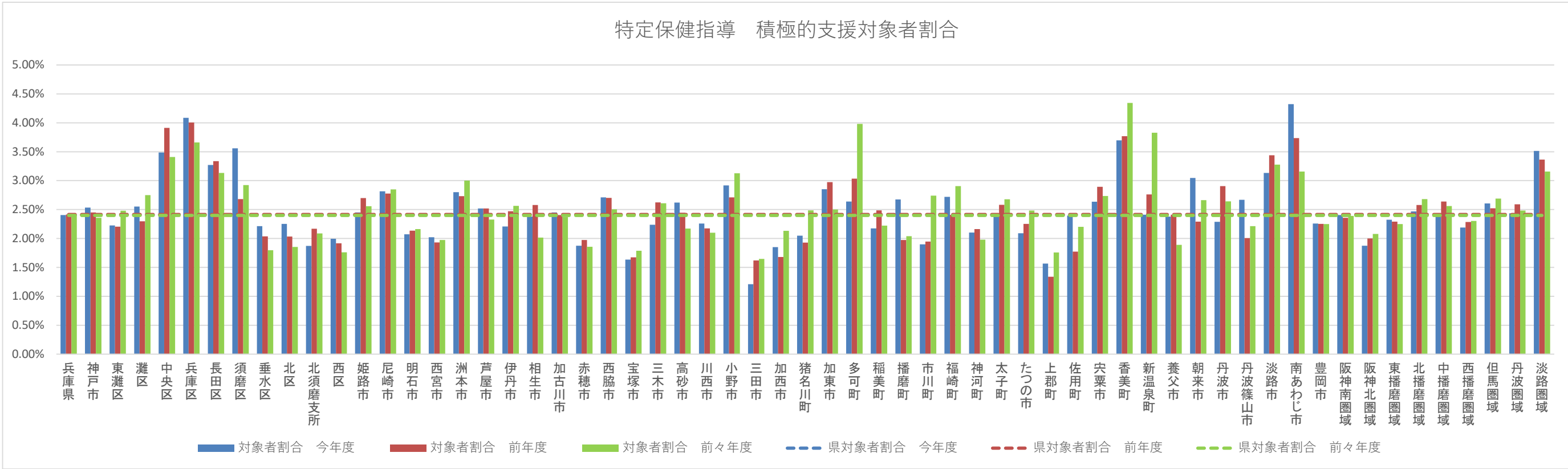
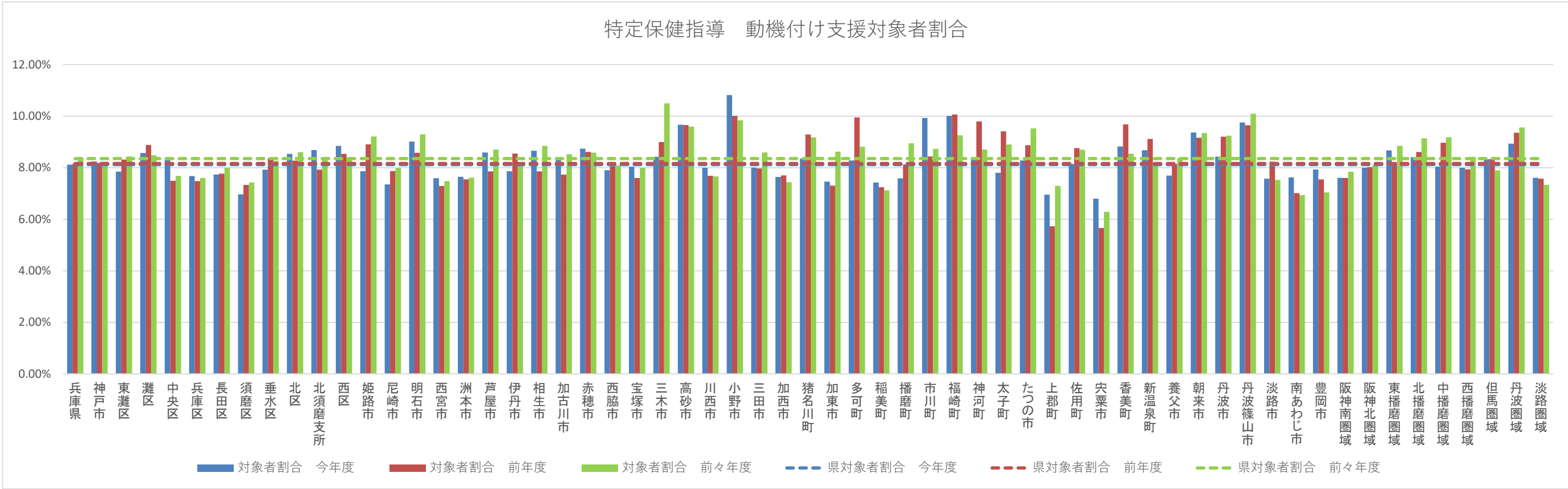

健診の状況－健診及び医療機関受診の関係表

健診及び医療機関受診の関係表

	令和06年度								令和05年度								令和04年度							
	医療機関受診あり				医療機関受診なし				医療機関受診あり				医療機関受診なし				医療機関受診あり				医療機関受診なし			
	健診受診あり	健診受診なし			健診受診あり	健診受診なし			健診受診あり	健診受診なし			健診受診あり	健診受診なし			健診受診あり	健診受診なし			健診受診あり	健診受診なし		
兵庫県	210,677	32.4%	334,205	51.5%	16,700	2.6%	87,724	13.5%	216,896	31.5%	360,463	52.4%	17,014	2.5%	93,691	13.6%	229,835	31.6%	379,491	52.2%	18,208	2.5%	99,648	13.7%
神戸市	54,080	30.3%	96,731	54.2%	3,399	1.9%	24,320	13.6%	56,410	29.7%	103,797	54.7%	3,551	1.9%	25,971	13.7%	59,226	29.6%	108,522	54.3%	4,097	2.0%	28,102	14.1%
東灘区	6,768	30.7%	12,253	55.6%	404	1.8%	2,630	11.9%	6,966	30.1%	12,847	55.6%	415	1.8%	2,877	12.5%	7,221	29.9%	13,309	55.2%	495	2.1%	3,105	12.9%
灘区	4,417	30.8%	7,676	53.6%	250	1.7%	1,976	13.8%	4,598	30.5%	8,129	54.0%	241	1.6%	2,092	13.9%	4,788	30.2%	8,515	53.8%	320	2.0%	2,214	14.0%
中央区	4,395	26.4%	9,199	55.3%	295	1.8%	2,758	16.6%	4,536	26.0%	9,703	55.6%	327	1.9%	2,873	16.5%	4,688	25.9%	10,040	55.5%	351	1.9%	3,023	16.7%
兵庫区	3,358	25.0%	7,535	56.2%	259	1.9%	2,257	16.8%	3,529	24.8%	7,992	56.1%	262	1.8%	2,474	17.4%	3,535	23.7%	8,397	56.4%	315	2.1%	2,639	17.7%
長田区	3,266	25.3%	7,345	56.9%	227	1.8%	2,074	16.1%	3,394	24.5%	8,017	57.9%	239	1.7%	2,198	15.9%	3,571	24.2%	8,524	57.7%	265	1.8%	2,413	16.3%
須磨区	2,534	30.1%	4,533	53.9%	168	2.0%	1,180	14.0%	2,633	29.1%	4,972	54.9%	149	1.6%	1,307	14.4%	2,837	29.9%	5,094	53.7%	205	2.2%	1,355	14.3%
垂水区	7,759	31.1%	13,290	53.2%	492	2.0%	3,425	13.7%	8,189	30.8%	14,258	53.6%	527	2.0%	3,622	13.6%	8,612	30.6%	15,026	53.4%	560	2.0%	3,915	13.9%
北区	7,483	30.1%	13,661	55.0%	496	2.0%	3,212	12.9%	7,928	29.6%	14,937	55.8%	521	1.9%	3,381	12.6%	8,477	29.6%	15,856	55.3%	585	2.0%	3,751	13.1%
北須磨支所	3,447	30.6%	6,142	54.5%	236	2.1%	1,443	12.8%	3,603	29.8%	6,695	55.4%	272	2.2%	1,519	12.6%	3,976	30.5%	6,986	53.6%	324	2.5%	1,746	13.4%
西区	10,653	35.9%	15,097	50.9%	572	1.9%	3,365	11.3%	11,034	35.0%	16,247	51.6%	598	1.9%	3,628	11.5%	11,521	35.0%	16,775	51.0%	677	2.1%	3,941	12.0%
姫路市	19,315	31.2%	33,172	53.5%	1,038	1.7%	8,429	13.6%	19,685	30.4%	34,753	53.8%	1,119	1.7%	9,094	14.1%	22,300	32.8%	34,760	51.2%	1,360	2.0%	9,513	14.0%
尼崎市	15,220	29.8%	27,787	54.3%	933	1.8%	7,203	14.1%	15,752	28.9%	30,116	55.2%	938	1.7%	7,747	14.2%	16,849	29.3%	31,494	54.7%	1,072	1.9%	8,168	14.2%
明石市	9,215	27.1%	18,936	55.7%	880	2.6%	4,974	14.6%	8,626	24.1%	20,867	58.3%	794	2.2%	5,503	15.4%	9,161	24.1%	22,214	58.5%	840	2.2%	5,770	15.2%
西宮市	17,523	35.4%	25,271	51.0%	941	1.9%	5,804	11.7%	17,490	33.8%	27,136	52.5%	847	1.6%	6,237	12.1%	18,549	34.1%	28,282	52.0%	865	1.6%	6,716	12.3%
洲本市	2,126	34.9%	2,824	46.4%	267	4.4%	866	14.2%	2,304	34.9%	3,131	47.4%	297	4.5%	870	13.2%	2,459	34.4%	3,486	48.8%	279	3.9%	915	12.8%
芦屋市	4,026	36.3%	5,354	48.2%	346	3.1%	1,371	12.4%	4,267	36.8%	5,538	47.8%	387	3.3%	1,404	12.1%	4,644	37.9%	5,674	46.3%	391	3.2%	1,536	12.5%
伊丹市	7,367	33.2%	10,286	46.4%	609	2.7%	3,903	17.6%	7,903	33.7%	11,039	47.0%	607	2.6%	3,921	16.7%	8,065	32.5%	11,993	48.3%	564	2.3%	4,216	17.0%
相生市	1,390	37.7%	1,668	45.3%	123	3.3%	504	13.7%	1,491	36.9%	1,852	45.8%	139	3.4%	562	13.9%	1,637	37.1%	1,986	45.1%	152	3.4%	632	14.3%
加古川市	10,483	32.8%	17,033	53.3%	544	1.7%	3,893	12.2%	10,985	32.1%	18,265	53.4%	580	1.7%	4,371	12.8%	11,489	31.5%	19,678	53.9%	712	2.0%	4,611	12.6%
赤穂市	2,093	34.7%	2,901	48.1%	261	4.3%	780	12.9%	1,983	31.1%	3,290	51.6%	254	4.0%	854	13.4%	2,068	31.0%	3,504	52.5%	253	3.8%	853	12.8%
西脇市	1,914	41.4%	1,925	41.6%	227	4.9%	560	12.1%	1,917	38.7%	2,212	44.7%	196	4.0%	628	12.7%	1,886	35.4%	2,574	48.3%	198	3.7%	670	12.6%
宝塚市	9,093	35.4%	12,234	47.6%	780	3.0%	3,585	14.0%	9,614	35.2%	13,094	48.0%	807	3.0%	3,778	13.8%	10,223	35.4%	13,798	47.8%	834	2.9%	4,019	13.9%
三木市	3,645	36.7%	4,710	47.4%	333	3.4%	1,251	12.6%	3,920	36.4%	5,187	48.2%	359	3.3%	1,304	12.1%	4,038	34.9%	5,742	49.7%	340	2.9%	1,444	12.5%
高砂市	2,487	22.3%	6,859	61.4%	227	2.0%	1,602	14.3%	2,379	19.9%	7,673	64.2%	203	1.7%	1,706	14.3%	2,345	18.6%	8,278	65.6%	191	1.5%	1,814	14.4%
川西市	5,897	33.2%	8,811	49.7%	490	2.8%	2,541	14.3%	6,332	33.5%	9,353	49.5%	525	2.8%	2,701	14.3%	6,658	33.1%	9,947	49.5%	541	2.7%	2,956	14.7%
小野市	1,623	29.1%	2,902	52.0%	263	4.7%	788	14.1%	1,555	26.0%	3,318	55.5%	253	4.2%	848	14.2%	1,701	26.8%	3,540	55.8%	255	4.0%	849	13.4%
三田市	4,100	30.8%	7,016	52.7%	453	3.4%	1,745	13.1%	4,019	29.1%	7,527	54.6%	426	3.1%	1,816	13.2%	4,177	29.8%	7,585	54.0%	441	3.1%	1,831	13.0%
加西市	1,995	34.7%	2,803	48.7%	165	2.9%	792	13.8%	1,989	32.7%	3,143	51.7%	157	2.6%	789	13.0%	2,056	31.8%	3,437	53.1%	154	2.4%	827	12.8%
猪名川町	1,719	40.9%	1,830	43.5%	138	3.3%	517	12.3%	1,783	40.6%	1,896	43.1%	188	4.3%	528	12.0%	1,909	41.8%	1,904	41.7%	189	4.1%	565	12.4%
加東市	1,629	36.2%	2,059	45.7%	196	4.4%	619	13.7%	1,694	35.4%	2,218	46.3%	222	4.6%	658	13.7%	1,737	34.6%	2,437	48.5%	223	4.4%	628	12.5%
多可町	957	40.0%	978	40.9%	144	6.0%	315	13.2%	912	35.3%	1,191	46.2%	143	5.5%	334	12.9%	921	32.3%	1,422	49.8%	135	4.7%	377	13.2%
稲美町	1,255	30.4%	2,266	54.9%	80	1.9%	523	12.7%	1,367	30.5%	2,434	54.4%	86	1.9%	588	13.1%	1,437	30.4%	2,597	54.9%	93	2.0%	604	12.8%
播磨町	1,466	34.7%	1,943	46.0%	153	3.6%	661	15.7%	1,509	33.6%	2,101	46.8%	165	3.7%	711	15.8%	1,639	34.7%	2,248	47.6%	137	2.9%	701	14.8%
市川町	800	42.9%	726	39.0%	99	5.3%	238	12.8%	806	40.9%	812	41.2%	123	6.2%	229	11.6%	858	41.5%	827	40.0%	128	6.2%	255	12.3%
福崎町	812	38.4%	954	45.2%	112	5.3%	234	11.1%	825	37.0%	1,051	47.2%	92	4.1%	259	11.6%	837	34.5%	1,204	49.7%	99	4.1%	283	11.7%
神河町	656	44.3%	549	37.1%	107	7.2%	169	11.4%	668	42.5%	593	37.8%	118	7.5%	191	12.2%	667	40.3%	689	41.6%	106	6.4%	194	11.7%
太子町	1,118	29.4%	2,022	53.2%	125	3.3%	539	14.2%	1,179	28.9%	2,208	54.0%	140	3.4%	559	13.7%	1,229	28.2%	2,358	54.1%	155	3.6%	615	14.1%
たつの市	3,268	32.9%	4,986	50.3%	321	3.2%	1,345	13.6%	3,420	32.5%	5,344	50.8%	316	3.0%	1,437	13.7%	3,594	32.2%	5,723	51.3%	355	3.2%	1,474	13.2%
上郡町	949	42.4%	960	42.9%	74	3.3%	256	11.4%	975	41.0%	1,079	45.4%	77	3.2%	247	10.4%	1,060	42.1%	1,111	44.1%	77	3.1%	270	10.7%
佐用町	735																							

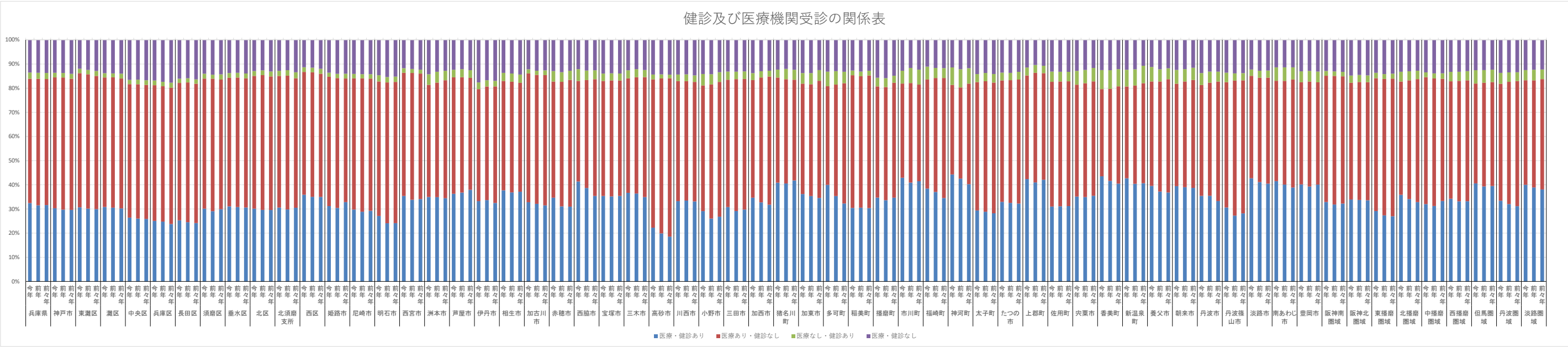

健診の状況－質問票の状況 生活習慣

質問票の状況（生活習慣）

	令和06年度					令和05年度					令和04年度				
	睡眠	飲酒	食事	運動	喫煙	睡眠	飲酒	食事	運動	喫煙	睡眠	飲酒	食事	運動	喫煙
兵庫県	98	101	99	103	100	98	101	99	103	102	97	100	99	103	102
神戸市	102	102	100	112	100	102	101	99	113	101	99	102	100	111	100
東灘区	101	102	100	115	101	103	101	99	116	102	99	103	100	115	102
灘区	100	100	99	115	97	99	100	97	116	100	98	102	97	116	99
中央区	98	96	95	115	96	98	97	94	116	98	96	100	95	112	98
兵庫区	98	96	95	107	91	97	97	96	109	94	94	98	95	106	94
長田区	97	97	97	105	94	99	99	97	105	96	94	100	98	100	95
須磨区	99	98	98	110	97	100	100	99	110	99	98	102	100	110	99
垂水区	103	103	101	109	102	102	102	101	111	101	100	104	101	111	101
北区	104	105	102	111	102	105	103	101	114	102	101	105	101	113	102
北須磨支所	103	102	102	114	103	104	102	100	112	102	101	99	102	112	102
西区	104	106	103	112	104	104	103	102	114	104	101	104	103	111	103
姫路市	101	98	103	95	107	103	97	103	96	99	104	98	103	96	99
尼崎市	104	89	96	104	92	50	91	50	50	96	50	92	50	50	96
明石市	106	104	100	95	105	103	102	99	104	100	105	104	99	105	100
西宮市	102	95	101	105	102	102	100	101	104	102	104	102	101	104	101
洲本市	92	102	96	86	100	94	101	94	86	99	94	92	94	86	100
芦屋市	101	95	98	118	103	102	96	98	114	103	103	99	99	112	103
伊丹市	102	99	101	103	109	102	98	100	101	98	104	99	101	102	99
相生市	95	104	99	84	102	96	102	99	86	103	98	96	99	92	103
加古川市	102	103	103	92	97	102	102	104	91	101	103	104	103	92	101
赤穂市	98	100	99	91	97	98	100	97	91	102	98	85	96	97	102
西脇市	93	100	100	83	95	94	101	100	84	99	97	95	98	86	98
宝塚市	104	94	98	108	104	104	97	98	108	102	104	99	99	108	102
三木市	97	98	98	94	100	97	100	97	95	100	98	90	96	94	101
高砂市	104	106	104	99	107	105	102	103	96	102	105	105	103	96	103
川西市	101	105	101	112	98	101	103	102	107	101	101	105	101	109	102
小野市	97	101	98	90	101	95	102	98	88	102	95	92	97	87	102
三田市	100	103	102	105	102	101	102	101	105	103	101	96	100	106	102
加西市	90	106	100	88	101	93	103	99	89	102	92	91	96	90	102
猪名川町	97	98	103	108	99	100	100	103	106	99	100	102	101	104	100
加東市	93	100	96	83	99	96	101	95	82	99	97	83	95	84	99
多可町	95	101	100	81	99	93	87	97	80	98	94	84	95	81	98
稲美町	100	104	105	95	101	102	102	104	93	102	101	103	102	94	102
播磨町	103	102	102	96	99	104	102	103	92	100	104	104	102	95	100
市川町	91	100	96	82	94	91	101	95	82	101	94	78	96	85	101
福崎町	94	100	96	85	96	94	100	93	88	102	94	77	92	91	100
神河町	90	98	101	86	94	90	100	96	87	101	89	76	95	81	101
太子町	90	100	97	94	96	91	100	96	97	99	90	90	97	96	99
たつの市	96	105	102	85	104	99	102	100	87	100	98	101	99	88	100
上郡町	97	104	103	89	100	99	103	100	94	100	101	99	100	94	100
佐用町	94	99	100	85	87	92	99	99	87	99	93	82	98	89	100
宍粟市	89	97	98	80	88	89	98	98	80	95	90	70	97	80	95
香美町	84	98	98	71	89	84	99	98	73	98	85	81	96	77	98
新温泉町	81	96	96	69	86	80	99	95	69	96	84	73	95	72	97
養父市	96	102	106	81	94	96	99	106	72	99	99	101	106	80	100
朝来市	94	100	100	83	91	93	101	99	85	100	94	87	99	87	100
丹波市	97	102	100	87	99	95	100	99	89	101	98	97	99	88	101
丹波篠山市	100	104	102	94	103	103	101	101	98	100	103	100	103	97	101
淡路市	91	100	94	77	98	91	100	94	76	98	94	93	93	73	98
南あわじ市	89	97	94	70	87	89	100	93	69	96	90	79	92	72	96
豊岡市	92	96	103	83	91	94	97	104	81	98	96	98	104	80	99
阪神南圏域	102	93	98	106	98	102	96	100	106	99	104	98	101	106	99
阪神北圏域	101	101	101	107	103	102	100	101	105	101	103	101	101	106	101
東播磨圏域	104	104	102	94	102	103	102	102	96	101	104	104	102	97	101
北播磨圏域	95	100	98	88	99	95	101	98	88	100	96	90	96	89	100
中播磨圏域	100	98	102	94	105	102	98	102	94	99	103	97	102	95	99
西播磨圏域	95	102	100	86	97	95	101	99	88	100	96	93	98	90	100
但馬圏域	91	98	102	80	91	91	99	102	79	99	94	94	101	80	99
丹波圏域	98	103	101	90	100	98	101	100	92	100	100	98	100	91	101
淡路圏域	91	100	94	77	94	91	100	94	76	98	92	89	93	76	98

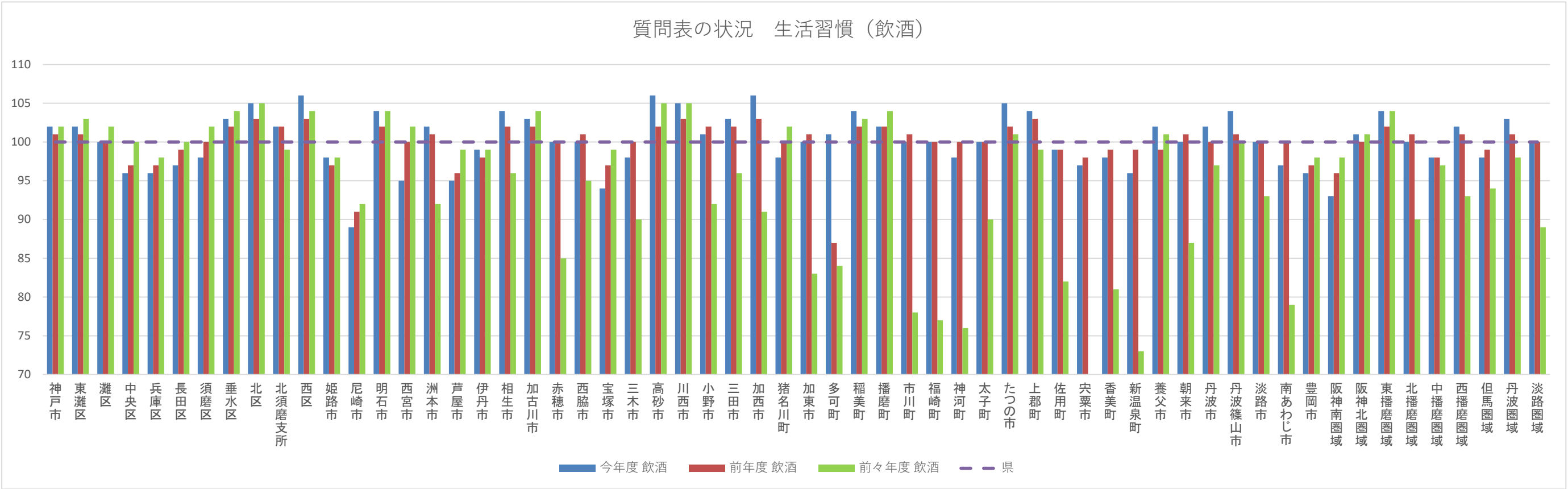
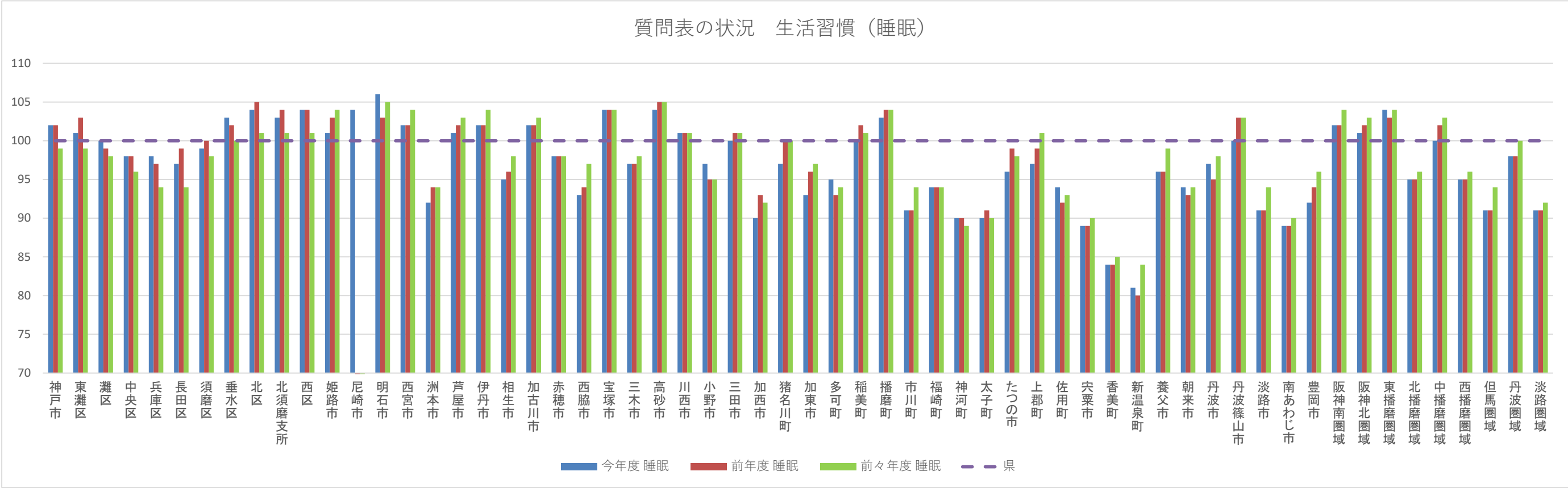

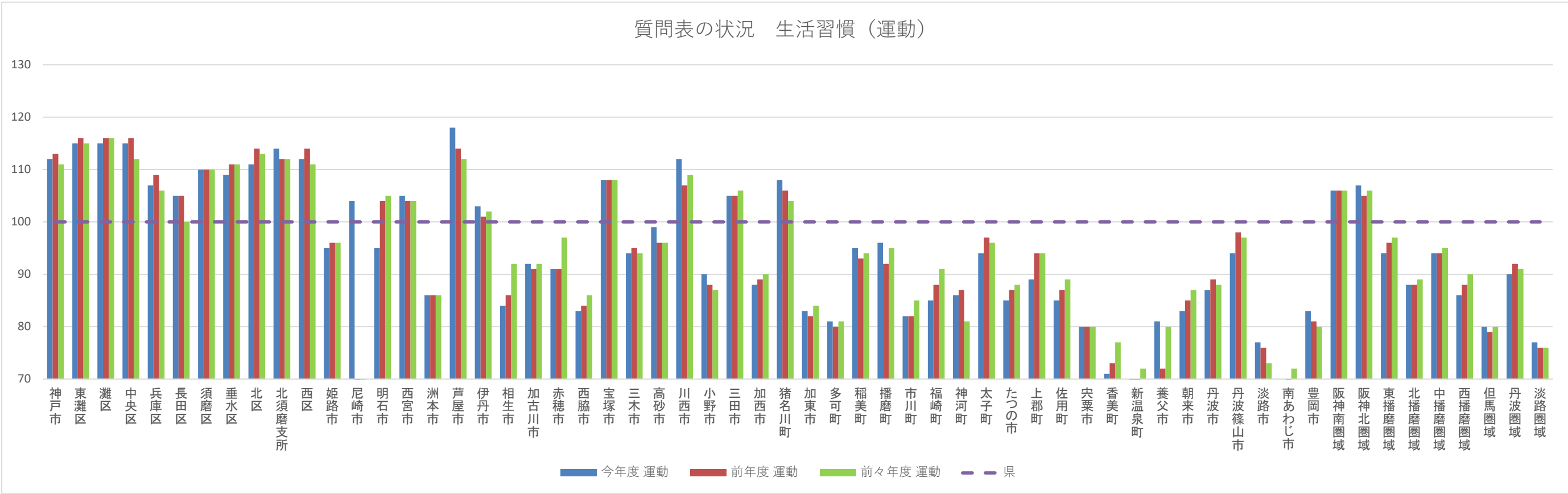
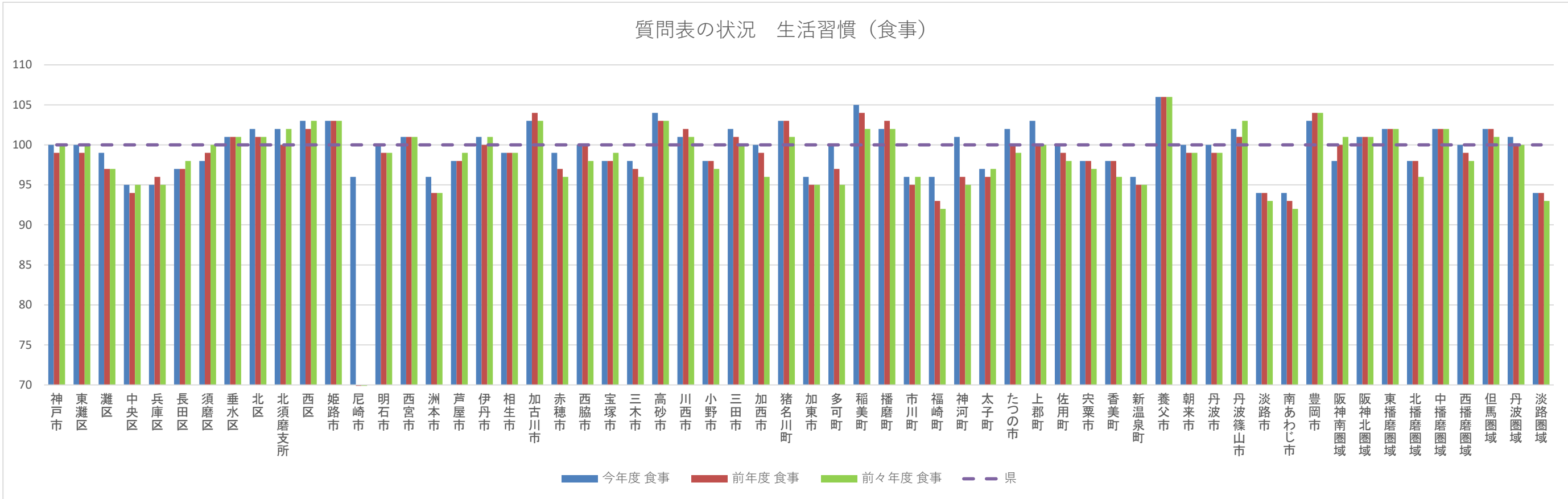

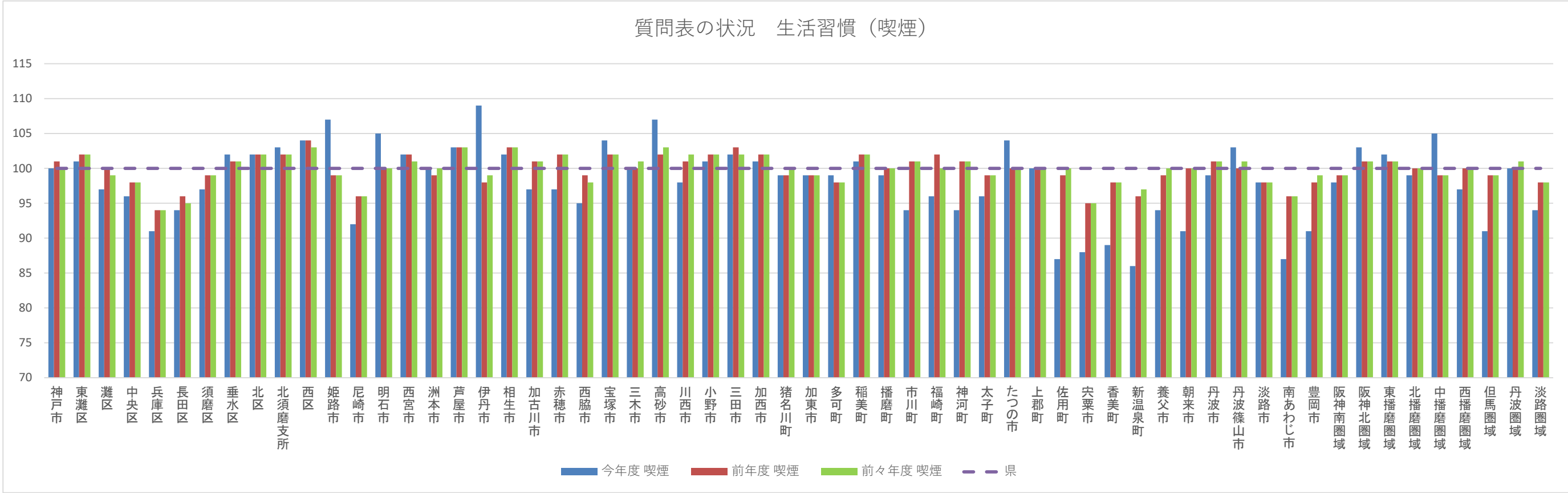

	令和06年度					令和05年度					令和04年度				
	血圧	血糖	脂質	肥満	肝機能	血圧	血糖	脂質	肥満	肝機能	血圧	血糖	脂質	肥満	肝機能
兵庫県	104	101	101	108	107	104	99	102	108	106	103	99	102	108	106
神戸市	110	86	108	111	108	109	89	107	110	106	109	89	107	109	107
東灘区	120	87	118	121	109	118	91	118	116	108	117	92	117	116	111
灘区	118	88	116	111	108	117	91	115	110	103	116	91	119	109	111
中央区	124	89	115	117	103	123	90	116	113	96	124	94	113	113	103
兵庫区	113	90	106	107	95	111	90	106	105	92	111	91	107	107	98
長田区	109	83	103	103	99	106	89	103	107	99	107	90	107	104	100
須磨区	113	88	107	110	101	109	92	104	108	107	111	92	106	108	105
垂水区	107	84	105	108	110	106	86	104	111	110	107	88	104	110	111
北区	108	87	110	110	113	107	88	106	111	111	107	88	107	109	109
北須磨支所	105	88	104	114	110	104	93	108	115	114	105	93	106	111	109
西区	102	82	103	107	112	101	85	99	105	108	100	85	100	106	107
姫路市	93	86	97	92	93	93	86	94	92	92	92	86	93	92	96
尼崎市	98	121	100	90	91	99	118	109	90	92	99	113	110	91	91
明石市	99	141	100	96	100	102	137	99	96	102	101	137	98	95	99
西宮市	103	140	103	106	103	104	139	102	106	104	103	135	102	105	101
洲本市	100	95	94	104	107	98	94	99	103	105	101	90	98	102	98
芦屋市	114	132	125	114	99	116	135	129	116	105	115	131	127	111	101
伊丹市	94	117	94	90	91	93	120	96	89	91	94	116	94	91	94
相生市	91	104	89	93	97	90	100	91	94	94	91	94	93	95	101
加古川市	91	87	91	94	104	92	87	90	94	101	92	87	90	94	102
赤穂市	94	98	88	102	112	94	101	89	101	115	97	97	90	102	109
西脇市	93	112	97	96	90	93	105	94	98	92	94	108	94	96	96
宝塚市	108	147	103	101	103	107	140	104	102	105	106	139	104	101	106
三木市	93	92	90	90	98	91	87	91	90	101	91	88	90	87	94
高砂市	94	107	94	89	103	96	115	91	91	102	93	111	93	92	101
川西市	99	78	97	105	102	98	80	97	108	99	98	89	96	108	102
小野市	97	105	98	92	95	100	110	99	92	99	97	105	97	93	100
三田市	96	113	99	100	97	98	112	97	103	100	100	113	98	104	99
加西市	89	87	86	92	103	87	90	88	95	100	90	92	87	95	99
猪名川町	98	94	99	103	97	101	88	99	99	93	100	97	106	97	93
加東市	90	97	90	91	99	91	96	91	89	99	92	98	92	87	93
多可町	94	96	92	103	105	94	91	96	97	110	96	93	98	99	103
稲美町	95	94	96	93	101	93	90	93	93	105	89	93	96	94	102
播磨町	92	89	87	96	105	92	89	91	96	100	92	88	90	96	100
市川町	95	93	89	97	97	93	88	86	93	88	98	89	85	95	82
福崎町	93	90	95	97	104	101	93	92	99	101	102	88	94	103	101
神河町	89	90	105	106	93	88	86	96	98	102	96	88	101	99	98
太子町	97	105	98	101	107	95	105	97	97	110	96	103	95	101	112
たつの市	92	102	97	92	106	93	105	96	92	107	93	101	98	92	108
上郡町	101	92	78	92	113	96	92	75	94	111	99	93	76	89	110
佐用町	88	92	91	100	93	91	94	91	97	96	88	91	91	98	101
宍粟市	92	103	95	109	86	94	102	93	110	89	91	96	94	111	87
香美町	83	98	100	92	93	87	98	103	92	91	90	97	106	101	90
新温泉町	91	91	93	95	82	92	90	95	97	88	89	90	97	94	80
養父市	101	125	103	105	97	101	115	108	107	89	97	111	108	109	93
朝来市	98	96	103	98	96	98	97	100	102	98	96	98	101	102	101
丹波市	87	81	109	98	90	89	79	105	95	92	89	80	100	101	92
丹波篠山市	94	112	98	88	93	93	119	99	88	96	92	115	101	87	93
淡路市	96	96	93	94	98	97	91	90	93	101	98	94	89	95	100
南あわじ市	101	90	91	102	100	103	93	89	108	103	110	94	89	111	104
豊岡市	103	134	99	105	90	101	125	101	105	94	104	126	103	109	91
阪神南圏域	102	130	103	100	97	103	129	108	100	99	102	124	108	99	97
阪神北圏域	100	111	99	99	98	100	110	99	99	98	100	113	99	100	100
東播磨圏域	94	105	95	94	102	96	103	94	94	102	95	103	93	94	100
北播磨圏域	92	97	92	93	97	92	94	93	93	99	93	95	92	91	96
中播磨圏域	93	87	97	93	94	93	86	94	92	92	93	86	93	92	95
西播磨圏域	93	100	92	98	101	93	101	91	97	102	94	97	92	98	103
但馬圏域	98	114	100	101	92	98	110	101	102	93	98	110	103	105	91
丹波圏域	90	91	105	94	92	90	89	103	93	93	90	90	100	95	93
淡路圏域	99	94	93	100	101	100	93	92	101	102	103	93	91	103	101

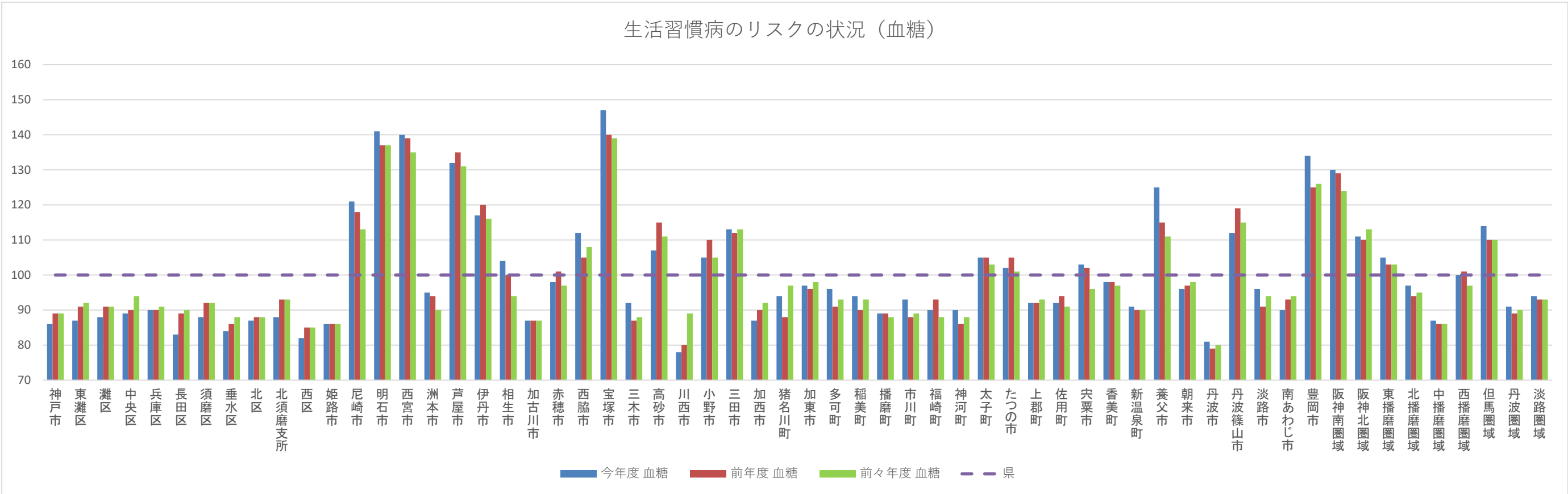
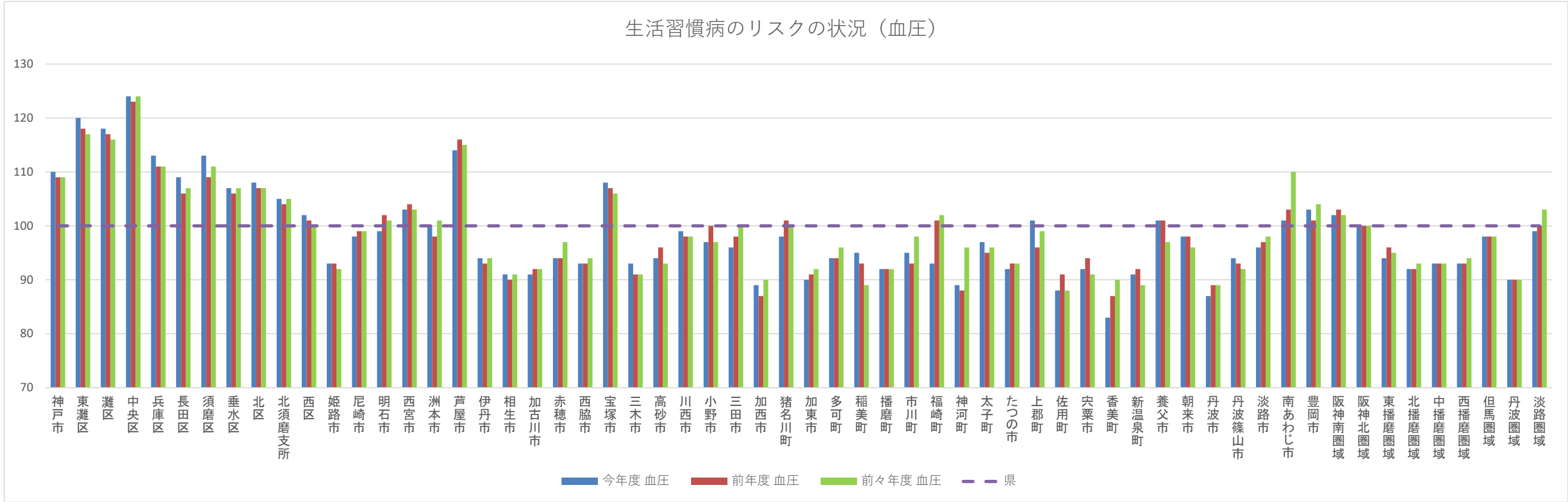

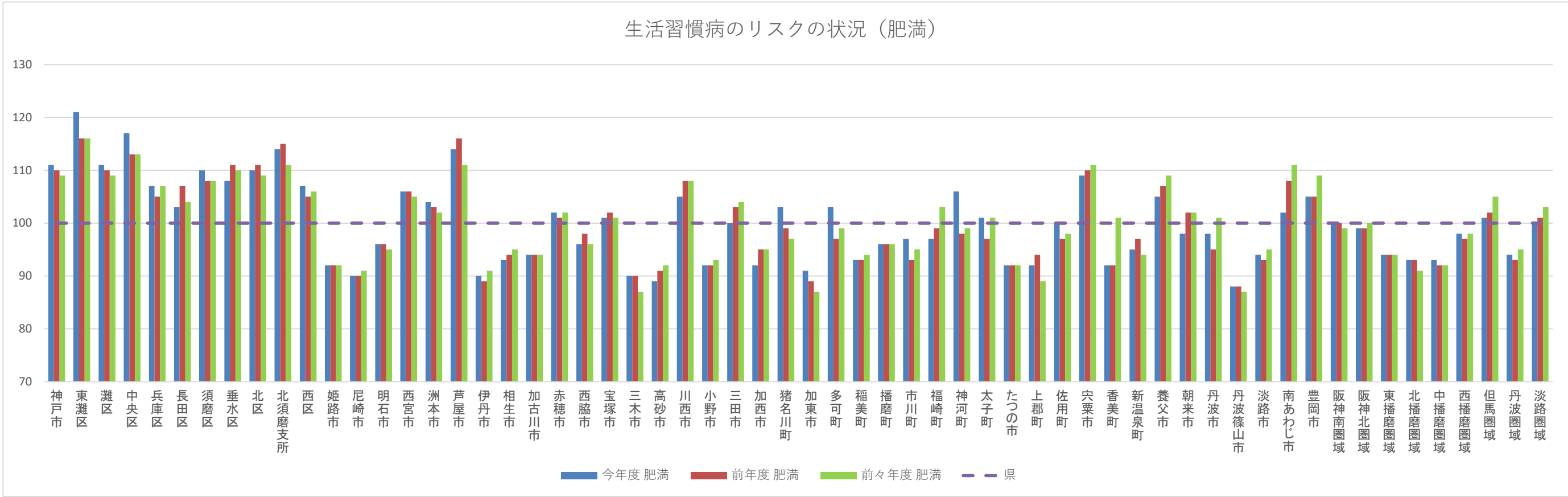
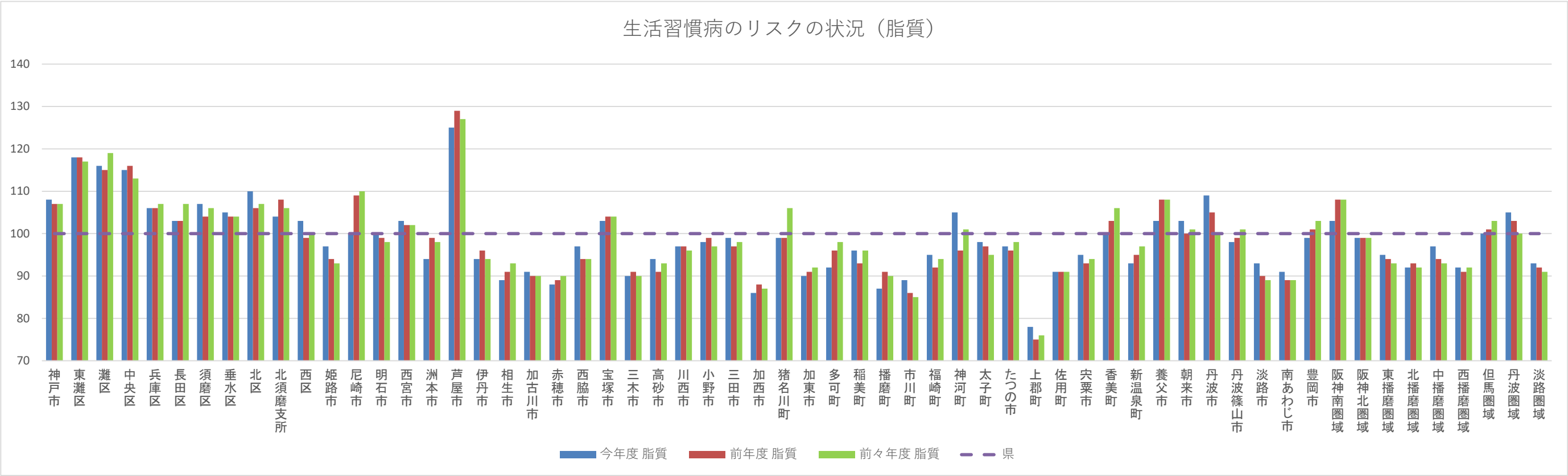

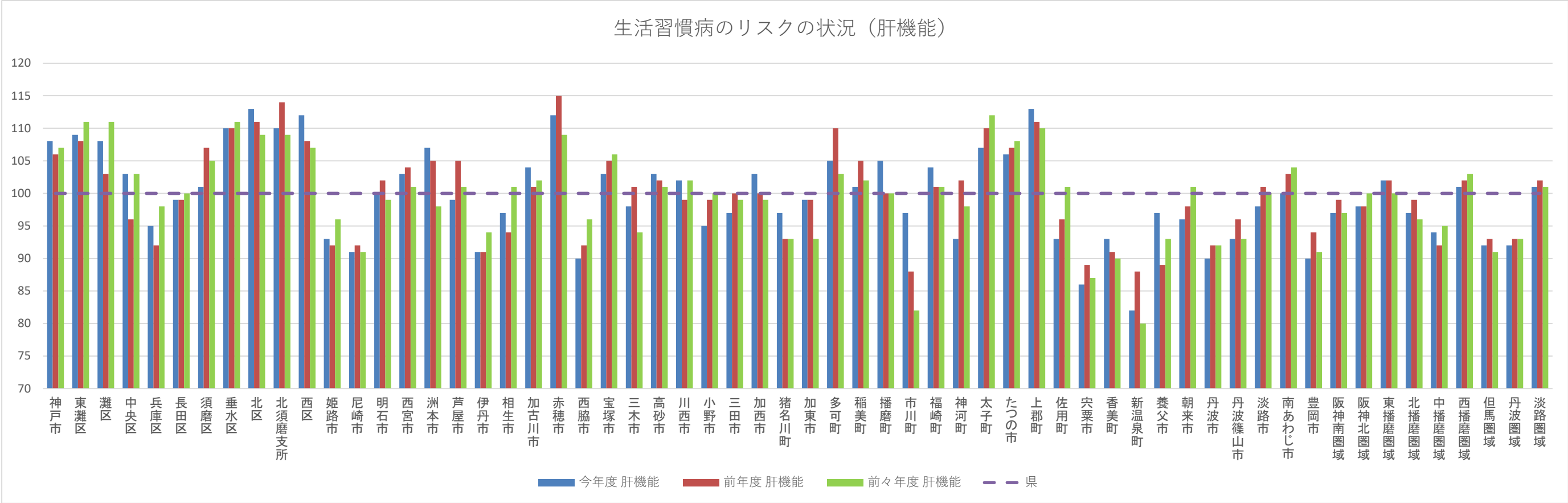

	令和06年度								令和05年度								令和04年度							
	ステージ緑		ステージ黄		ステージ橙		ステージ赤		ステージ緑		ステージ黄		ステージ橙		ステージ赤		ステージ緑		ステージ黄		ステージ橙		ステージ赤	
	人数(人)	割合(%)	人数(人)	割合(%)	人数(人)	割合(%)	人数(人)	割合(%)	人数(人)	割合(%)	人数(人)	割合(%)	人数(人)	割合(%)	人数(人)	割合(%)	人数(人)	割合(%)	人数(人)	割合(%)	人数(人)	割合(%)	人数(人)	割合(%)
兵庫県	159,084	64.79	64,508	26.27	16,150	6.58	5,778	2.35	166,285	65.62	65,213	25.74	16,099	6.35	5,797	2.29	177,666	66.18	67,498	25.14	17,037	6.35	6,251	2.33
神戸市	40,840	64.30	17,450	27.47	3,840	6.05	1,387	2.18	43,362	65.49	17,531	26.48	3,888	5.87	1,430	2.16	46,857	67.00	17,334	24.78	4,197	6.00	1,551	2.22
東灘区	5,075	63.81	2,213	27.83	482	6.06	183	2.30	5,229	64.33	2,220	27.31	496	6.10	184	2.26	5,665	66.40	2,159	25.30	510	5.98	198	2.32
灘区	3,147	61.65	1,474	28.87	367	7.19	117																	

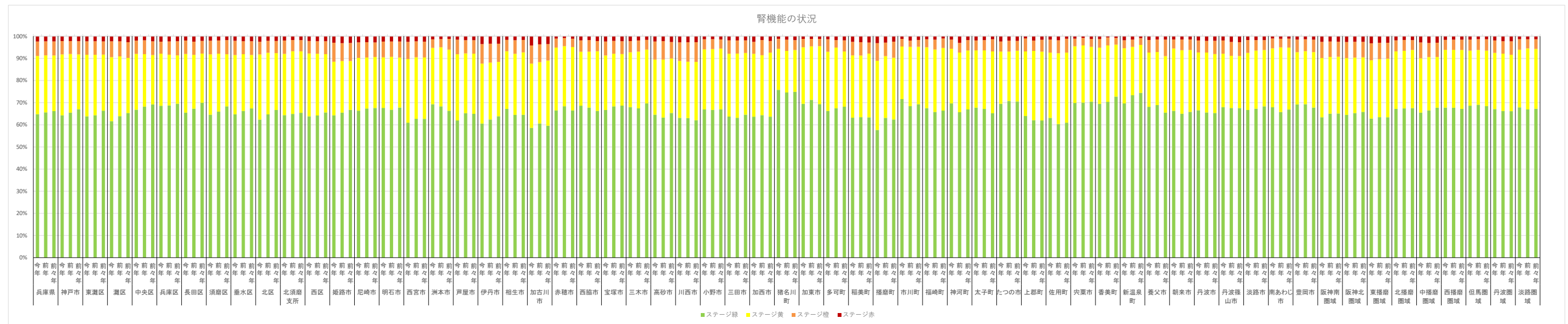

	令和06年度																										
	①健診受診者			③高値血圧				⑧Ⅰ度高血圧				⑬Ⅱ度高血圧				⑯Ⅲ度高血圧				⑰Ⅳ度高血圧							
	②特定保健指導対象者		④治療あり		⑤未治療		⑨治療あり		⑩未治療		⑭治療あり		⑮未治療		⑱治療あり		⑳未治療										
(人)	人数(人)	割合(%)	人数(人)	割合(%)	人数(人)	割合(%)	人数(人)	割合(%)	人数(人)	割合(%)	人数(人)	割合(%)	人数(人)	割合(%)	人数(人)	割合(%)	人数(人)	割合(%)	人数(人)	割合(%)	人数(人)	割合(%)	人数(人)	割合(%)			
兵庫県	214,185	23,550	11.0	57,805	27.0	26,577	46.0	31,228	54.0	43,235	20.2	24,106	55.8	19,129	44.2	11,227	5.2	6,728	59.9	4,499	40.1	2,264	1.1	1,483	65.5	781	34.5
神戸市	54,588	5,929	10.9	13,826	25.3	6,066	43.9	7,760	56.1	9,708	17.8	5,179	53.3	4,529	46.7	2,451	4.5	1,420	57.9	1,031	42.1	471	0.9	300	63.7	171	36.3
東灘区	6,845	692	10.1	1,688	24.7	683	40.5	1,005	59.5	1,110	16.2	579	52.2</														

令和05年度																							
①健診受診者	②特定保健指導対象者			③高値血圧				⑧Ⅰ度高血圧				⑬Ⅱ度高血圧				⑯Ⅲ度高血圧							
				④治療あり		⑤未治療		⑨治療あり		⑩未治療		⑭治療あり		⑮未治療		⑰治療あり		⑱未治療					
	人数(人)	割合(%)	人数(人)	割合(%)	人数(人)	割合(%)	人数(人)	割合(%)	人数(人)	割合(%)	人数(人)	割合(%)	人数(人)	割合(%)	人数(人)	割合(%)	人数(人)	割合(%)	人数(人)	割合(%)	人数(人)	割合(%)	
兵庫県	219,030	23,847	10.9	59,701	27.3	27,926	46.8	31,775	53.2	45,091	20.6	25,701	57.0	19,390	43.0	11,378	5.2	7,043	61.9	4,335	38.1	2,207	1.0
神戸市	56,436	6,047	10.7	14,939	26.5	6,555	43.9	8,384	56.1	10,505	18.6	5,723	54.5	4,782	45.5	2,492	4.4	1,517	60.9	975	39.1	497	0.9
東灘区	6,970	737	10.6	1,788	25.7	765	42.8	1,023	57.2	1,173	16.8	622	53.0	551	47.0	290	4.2	173	59.7	117	40.3	56	0.8
灘区	4,556	510	11.2	1,178	25.9	50																	

	令和04年度																											
	①健診受診者			③高値血圧				⑧Ⅰ度高血圧				⑬Ⅱ度高血圧						⑯Ⅲ度高血圧										
②特定保健指導対象者		④治療あり		⑤未治療		⑨治療あり		⑩未治療		⑭治療あり		⑮未治療		⑰治療あり		⑱未治療												
人数(人)	割合(%)	人数(人)	割合(%)	人数(人)	割合(%)	人数(人)	割合(%)	人数(人)	割合(%)	人数(人)	割合(%)	人数(人)	割合(%)	人数(人)	割合(%)	人数(人)	割合(%)	人数(人)	割合(%)	人数(人)	割合(%)	人数(人)	割合(%)	人数(人)	割合(%)			
兵庫県	232,831	25,788	11.1	64,221	27.6	30,458	47.4	33,763	52.6	49,209	21.1	28,419	57.8	20,790	42.2	12,782	5.5	8,081	63.2	4,701	36.8	2,523	1.1	1,706	67.6	817	32.4	
神戸市	59,669	6,406	10.7	16,133	27.0	7,299	45.2	8,834	54.8	11,116	18.6	6,100	54.9	5,016	45.1	2,804	4.7	1,724	61.5	1,080	38.5	578	1.0	395	68.3	183	31.7	
東灘区	7,265	810	11.1	2,016	27.7	864	42.9	1,152	57.1	1,183	16.3	633	53.5	550	46.5	280	3.9	160	57.1	120	42.9	65	0.9	47	72.3	18	27.7	
灘区	4,858	549	11.3	1,272	26.2	537	42.2	735	57.8	852	17.5	470	55.2	382	44.8	199	4.1	117	58.8	82	41.2	39	0.8	28	71.8	11	28.2	
中央区	4,828	536	11.1	1,259	26.1	561	44.6	698	55.4	742	15.4	385	51.9	357	48.1	177	3.7	106	59.9	71	40.1	37	0.8	23	62.2	14	37.8	
兵庫区	3,691	419	11.4	1,024	27.7	459	44.8	565	55.2	683	18.5	365	53.4	318	46.6	161	4.4	99	61.5	62	38.5	28	0.8	18	64.3	10	35.7	
長田区	3,619	411	11.4	1,069	29.5	488	45.7	581	54.3	662	18.3	383	57.9	279	42.1	170	4.7	115	67.6	55	32.4	25	0.7	20	80.0	5	20.0	
須磨区	2,864	303	10.6	899	31.4	414	46.1	485	53.9	483	16.9	282	58.4	201	41.6	112	3.9	72	64.3	40	35.7	27	0.9	19	70.4	8	29.6	
垂水区	8,599	875	10.2	2,330	27.1	1,111	47.7	1,219	52.3	1,617	18.8	920	56.9	697	43.1	352	4.1	222	63.1	130	36.9	110	1.3	80	72.7	30	27.3	
北区	8,475	892	10.5	2,196	25.9	978	44.5	1,218	55.5	1,579	18.6	860	54.5	719	45.5	458	5.4	276	60.3	182	39.7	75	0.9	49	65.3	26	34.7	
北須磨支所	3,997	428	10.7	1,027	25.7	488	47.5	539	52.5	813	20.3	398	49.0	415	51.0	226	5.7	151	66.8	75	33.2	38	1.0	25	65.8	13	34.2	
西区	11,519	1,185	10.3	3,048	26.5	1,400	45.9	1,648	54.1	2,508	21.8	1,398	55.7	1,110	44.3	672	5.8	405	60.3	267	39.7	135	1.2	85	63.0	50	37.0	
姫路市	22,057	2,632	11.9	6,534	29.6	3,306	50.6	3,228	49.4	4,910	22.3	2,903	59.1	2,007	40.9	1,283	5.8	798	62.2	485	37.8	267	1.2	185	69.3	82	30.7	
尼崎市	16,768	2,208	13.2	4,468	26.6	2,305	51.6	2,163	48.4	3,708	22.1	2,299	62.0	1,409	38.0	903	5.4	599	66.3	304	33.7	184	1.1	122	66.3	62	33.7	
明石市	9,351	1,074	11.5	2,729	29.2	1,309	48.0	1,420	52.0	1,829	19.6	988	54.0	841	46.0	457	4.9	259	56.7	198	43.3	77	0.8	47	61.0	30	39.0	
西宮市	17,983	1,732	9.6	5,502	30.6	2,643	48.0	2,859	52.0	3,456	19.2	2,035	58.9	1,421	41.1	755	4.2	522	69.1	233	30.9	139	0.8	94	67.6	45	32.4	
洲本市	2,577	276	10.7	657	25.5	334	50.8	323	49.2	568	22.0	350	61.6	218	38.4	164	6.4	113	68.9	51	31.1	34	1.3	28	82.4	6	17.6	
芦屋市	4,759	519	10.9	1,343	28.2	563	41.9	780	58.1	773	16.2	435	56.3	338	43.7	186	3.9	106	57.0	80	43.0	50	1.1	34	68.0	16	32.0	
伊丹市	8,018	890	11.1	2,297	28.6	1,197	52.1	1,100	47.9	1,822	22.7	1,059	58.1	763	41.9	439	5.5	274	62.4	165	37.6	97	1.2	71	73.2	26	26.8	
相生市	1,675	185	11.0	457	27.3	220	48.1	237	51.9	415	24.8	261	62.9	154	37.1	156	9.3	111	71.2	45	28.8	25	1.5	14	56.0	11	44.0	
加古川市	11,467	1,271	11.1	3,783	33.0	1,828	48.3	1,955	51.7	2,674	23.3	1,579	59.1	1,095	40.9	655	5.7	423	64.6	232	35.4	124	1.1	94	75.8	30	24.2	
赤穂市	2,193	230	10.5	549	25.0	240	43.7	309	56.3	490	22.3	283	57.8	207	42.2	153	7.0	98	64.1	55	35.9	25	1.1	14	56.0	11	44.0	
西脇市	1,980	219	11.1	444	22.4	190	42.8	254	57.2	492	24.8	276	56.1	216	43.9	151	7.6	96	63.6	55	36.4	28	1.4	20	71.4	8	28.6	
宝塚市	10,103	981	9.7	2,774	27.5	1,323	47.7	1,451	52.3	1,734	17.2	1,005	58.0	729	42.0	462	4.6	302	65.4	160	34.6	94	0.9	67	71.3	27	28.7	
三木市	4,115	551	13.4	1,020	24.8	487	47.7	533	52.3	1,101	26.8	664	60.3	437	39.7	325	7.9	206	63.4	119	36.6	78	1.9	51	65.4	27	34.6	
高砂市	2,430	298	12.3	710	29.2	339	47.7	371	52.3	577	23.7	318	55.1	259	44.9	157	6.5	91	58.0	66	42.0	23	0.9	8	34.8	15	65.2	
川西市	6,753	668	9.9	2,036	30.1	929	45.6	1,107	54.4	1,459	21.6	833	57.1	626	42.9	314	4.6	199	63.4	115	36.6	63	0.9	45	71.4	18	28.6	
小野市	1,830	233	12.7	483	26.4	202	41.8	281	58.2	434	23.7	230	53.0	204	47.0	122	6.7	77	63.1	45	36.9	19	1.0	7	36.8	12	63.2	
三田市	4,376	450	10.3	1,098	25.1	492	44.8	606	55.2	962	22.0	562	58.4	400	41.6	291	6.6	179	61.5	112	38.5	57	1.3	36	63.2	21	36.8	
加西市	2,100	205	9.8	589	28.0	307	52.1	282	47.9	520	24.8	331	63.7	189	36.3	136	6.5	89	65.4	47	34.6	25	1.2	20	80.0	5	20.0	
猪名川町	1,978	232	11.7	615	31.1	290	47.2	325	52.8	323	16.3	173	53.6	150	46.4	101	5.1	58	57.4	43	42.6	6	0.3	5	83.3	1	16.7	
加東市	1,867	212	11.4	453	24.3	223	49.2	230	50.8	478	25.6	302	63.2	176	36.8	149	8.0	111	74.5	38	25.5	31	1.7	21	67.7	10	32.3	
多可町	985	125	12.7	245	24.9	104	42.4	141	57.6	267	27.1	163	61.0	104	39.0	63	6.4	41	65.1	22	34.9	10	1.0	8	80.0	2	20.0	
稲美町	1,453	146	10.0	482	33.2	222	46.1	260	53.9	340	23.4	187	55.0	153	45.0	98	6.7	65	66.3	33	33.7	27	1.9	17	63.0	10	37.0	
播磨町	1,633	177	10.8	481	29.5	229	47.6	252	52.4	401	24.6	231	57.6	170	42.4	100	6.1	50	50.0	50	50.0	30	1.8	20	66.7	10	33.3	
市川町	931	110	11.8	287	30.8	112	39.0	175	61.0	237	25.5	133	56.1	104	43.9	55	5.9	27	49.1	28	50.9	13	1.4	9	69.2	4	30.8	
福崎町	874	110	12.6	171	19.6	78	45.6	93	54.4	224	25.6	125	55.8	99	44.2	49	5.6	28	57.1	21	42.9	10	1.1	8	80.0	2	20.0	
神河町	742	81	10.9	172	23.2	79	45.9	93	54.1	188	25.3	120	63.8	68	36.2	56	7.5	34	60.7	22	39.3	9	1.2	6	66.7	3	33.3	

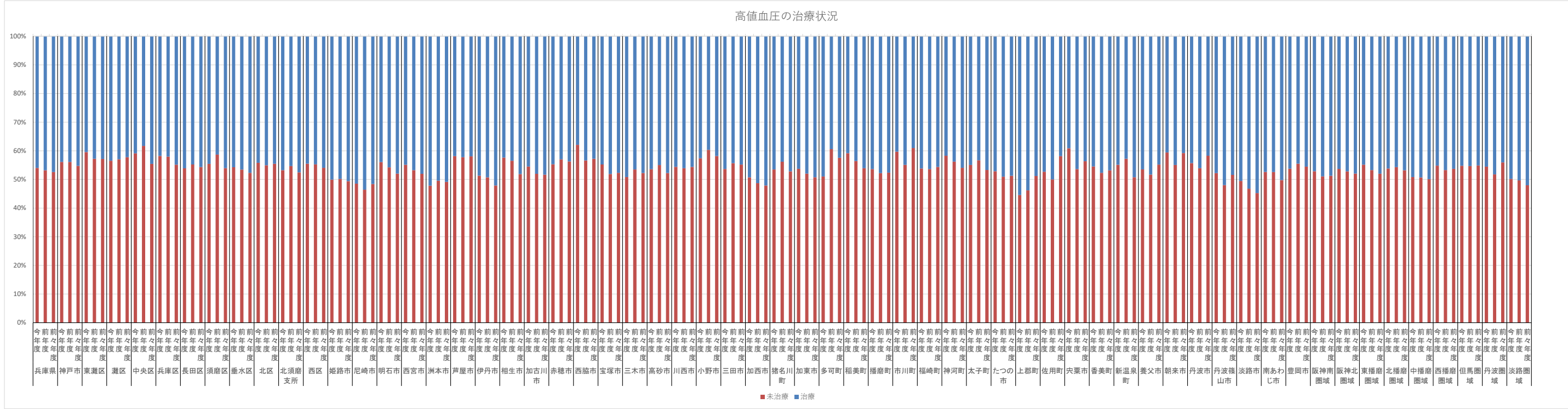
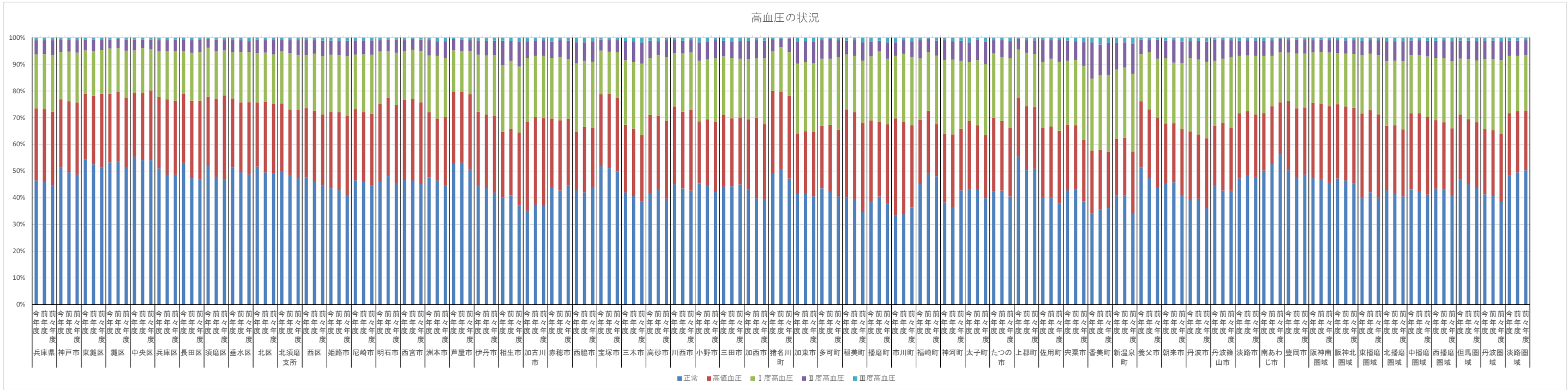

I 度高血圧の治療状況

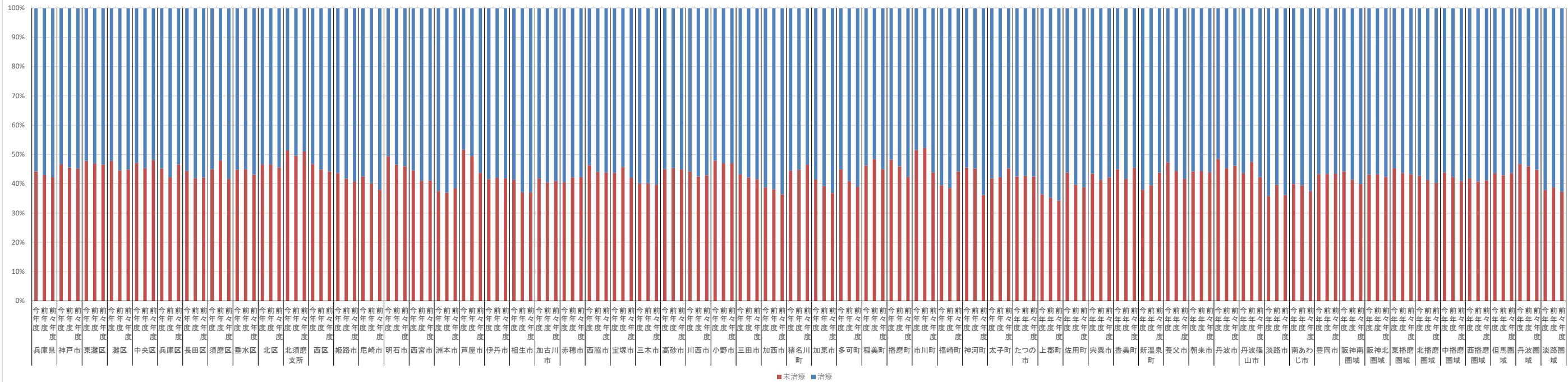

II 度高血圧の治療状況

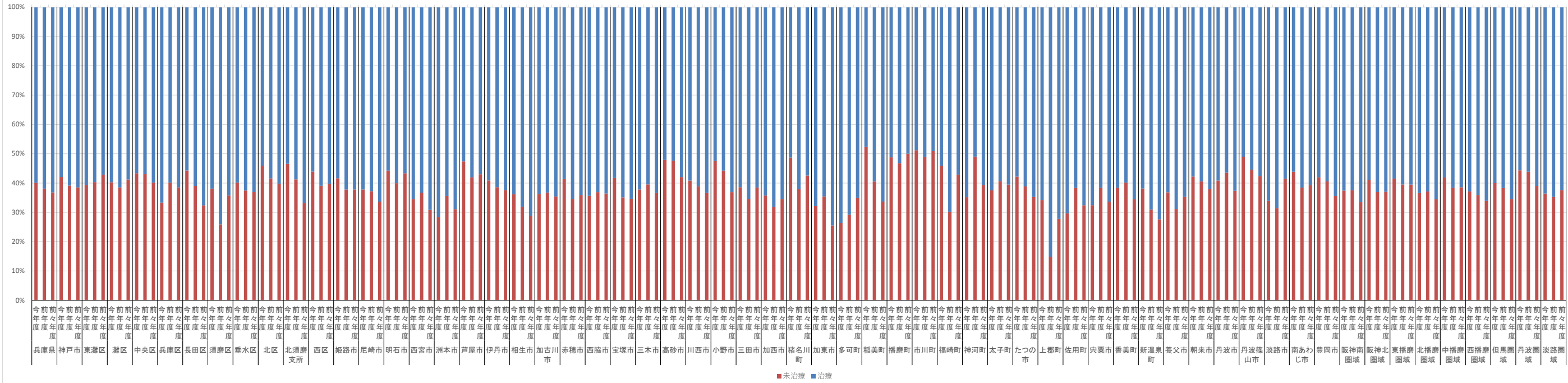

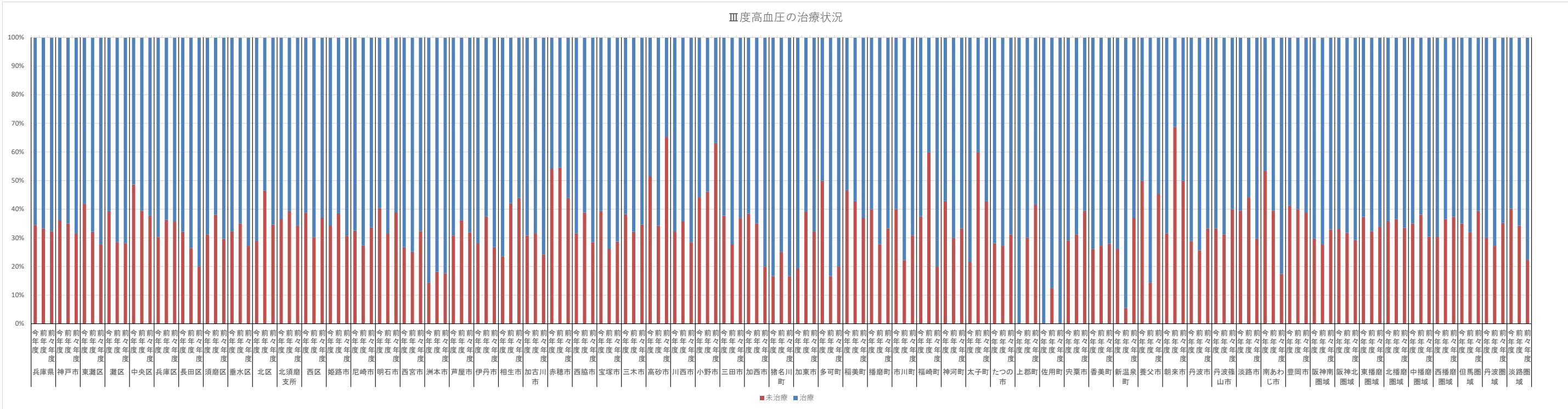

健診の状況－糖尿病性腎症（兵庫県PG基準対象者）の状況

糖尿病性腎症（兵庫県PG基準対象者）の状況

	令和06年度															
	①健診受診者 (人)			③兵庫県PG基準						⑧兵庫県共通評価指標 (HbA1c8.0%以上)			⑨治療あり		⑩未治療	
				②特定保健指導対象者		④治療あり		⑤未治療								
	人数(人)	割合(%)	人数(人)	割合(%)	人数(人)	割合(%)	人数(人)	割合(%)	人数(人)	割合(%)	人数(人)	割合(%)	人数(人)	割合(%)		
兵庫県	214,185	23,550	11.0	6,945	3.2	5,907	85.1	1,038	14.9	2,461	1.1	98.9	2,241	91.1	220	8.9
神戸市	54,588	5,929	10.9	1,893	3.5	1,566	82.7	327	17.3	593	1.1	98.9	545	91.9	48	8.1
東灘区	6,845	692	10.1	207	3.0	172	83.1	35	16.9	63	0.9	99.1	61	96.8	2	3.2
灘区	4,453	489	11.0	155	3.5	127	81.9	28	18.1	47	1.1	98.9	40	85.1	7	14.9
中央区	4,493	532	11.8	121	2.7	90	74.4	31	25.6	42	0.9	99.1	37	88.1	5	11.9
兵庫区	3,468	418	12.1	104	3.0	86	82.7	18	17.3	43	1.2	98.8	39	90.7	4	9.3
長田区	3,336	380	11.4	139	4.2	115	82.7	24	17.3	61	1.8	98.2	54	88.5	7	11.5
須磨区	2,597	269	10.4	59	2.3	48	81.4	11	18.6	30	1.2	98.8	27	90.0	3	10.0
垂水区	7,868	821	10.4	290	3.7	244	84.1	46	15.9	92	1.2	98.8	86	93.5	6	6.5
北区	7,533	823	10.9	306	4.1	254	83.0	52	17.0	78	1.0	99.0	74	94.9	4	5.1
北須磨支所	3,429	369	10.8	120	3.5	107	89.2	13	10.8	41	1.2	98.8	39	95.1	2	4.9
西区	10,614	1,144	10.8	392	3.7	322	82.1	70	17.9	98	0.9	99.1	89	90.8	9	9.2
姫路市	19,197	2,294	11.9	723	3.8	642	88.8	81	11.2	253	1.3	98.7	244	96.4	9	3.6
尼崎市	15,111	1,742	11.5	447	3.0	375	83.9	72	16.1	220	1.5	98.5	200	90.9	20	9.1
明石市	9,487	1,119	11.8	217	2.3	178	82.0	39	18.0	101	1.1	98.9	85	84.2	16	15.8
西宮市	17,180	1,693	9.9	433	2.5	388	89.6	45	10.4	177	1.0	99.0	163	92.1	14	7.9
洲本市	2,249	237	10.5	52	2.3	45	86.5	7	13.5	19	0.8	99.2	16	84.2	3	15.8
芦屋市	4,146	458	11.0	111	2.7	89	80.2	22	19.8	37	0.9	99.1	31	83.8	6	16.2
伊丹市	7,378	812	11.0	296	4.0	267	90.2	29	9.8	96	1.3	98.7	91	94.8	5	5.2
相生市	1,423	165	11.6	50	3.5	47	94.0	3	6.0	14	1.0	99.0	12	85.7	2	14.3
加古川市	10,462	1,143	10.9	549	5.2	485	88.3	64	11.7	121	1.2	98.8	117	96.7	4	3.3
赤穂市	2,207	244	11.1	53	2.4	48	90.6	5	9.4	23	1.0	99.0	18	78.3	5	21.7
西脇市	2,032	236	11.6	56	2.8	44	78.6	12	21.4	34	1.7	98.3	28	82.4	6	17.6
宝塚市	9,012	877	9.7	251	2.8	228	90.8	23	9.2	92	1.0	99.0	86	93.5	6	6.5
三木市	3,734	413	11.1	136	3.6	116	85.3	20	14.7	58	1.6	98.4	54	93.1	4	6.9
高砂市	2,540	320	12.6	56	2.2	51	91.1	5	8.9	21	0.8	99.2	19	90.5	2	9.5
川西市	5,993	622	10.4	142	2.4	116	81.7	26	18.3	66	1.1	98.9	60	90.9	6	9.1
小野市	1,776	253	14.2	50	2.8	34	68.0	16	32.0	25	1.4	98.6	18	72.0	7	28.0
三田市	4,365	410	9.4	143	3.3	110	76.9	33	23.1	43	1.0	99.0	38	88.4	5	11.6
加西市	2,046	196	9.6	73	3.6	66	90.4	7	9.6	27	1.3	98.7	26	96.3	1	3.7
猪名川町	1,756	188	10.7	37	2.1	30	81.1	7	18.9	21	1.2	98.8	19	90.5	2	9.5
加東市	1,725	185	10.7	50	2.9	43	86.0	7	14.0	31	1.8	98.2	29	93.5	2	6.5
多可町	1,029	112	10.9	22	2.1	20	90.9	2	9.1	8	0.8	99.2	8	100.0	0	0.0
稲美町	1,268	137	10.8	52	4.1	42	80.8	10	19.2	10	0.8	99.2	10	100.0	0	0.0
播磨町	1,510	175	11.6	93	6.2	72	77.4	21	22.6	16	1.1	98.9	11	68.8	5	31.3
市川町	852	100	11.7	30	3.5	25	83.3	5	16.7	12	1.4	98.6	10	83.3	2	16.7
福崎町	874	114	13.0	25	2.9	18	72.0	7	28.0	10	1.1	98.9	8	80.0	2	20.0
神河町	728	81	11.1	31	4.3	21	67.7	10	32.3	9	1.2	98.8	8	88.9	1	11.1
太子町	1,202	137	11.4	39	3.2	34	87.2	5	12.8	10	0.8	99.2	10	100.0	0	0.0
たつの市	3,353	355	10.6	113	3.4	96	85.0	17	15.0	28	0.8	99.2	25	89.3	3	10.7
上郡町	959	86	9.0	39	4.1	33	84.6	6	15.4	13	1.4	98.6	13	100.0	0	0.0
佐用町	787	84	10.7	20	2.5	18	90.0	2	10.0	8	1.0	99.0	8	100.0	0	0.0
宍粟市	2,034	190	9.3	78	3.8	67	85.9	11	14.1	25	1.2	98.8	21	84.0	4	16.0
香美町	1,218	154	12.6	43	3.5	30	69.8	13	30.2	16	1.3	98.7	15	93.8	1	6.3
新温泉町	966	108	11.2	33	3.4	29	87.9	4	12.1	14	1.4	98.6	14	100.0	0	0.0
養父市	1,377	147	10.7	38	2.8	32	84.2	6	15.8	10	0.7	99.3	9	90.0	1	10.0
朝来市	1,649	203	12.3	70	4.2	57	81.4	13	18.6	32	1.9	98.1	31	96.9	1	3.1
丹波市	2,983	345	11.6	96	3.2	83	86.5	13	13.5	31	1.0	99.0	26	83.9	5	16.1
丹波篠山市	1,828	233	12.7	55	3.0	46	83.6	9	16.4	25	1.4	98.6	22	88.0	3	12.0
淡路市	3,096	353	11.4	73	2.4	66	90.4	7	9.6	36	1.2	98.8	33	91.7	3	8.3
南あわじ市	3,443	413	12.0	102	3.0	84	82.4	18	17.6	34	1.0	99.0	24	70.6	10	29.4
豊岡市	4,622	487	10.5	75	1.6	66	88.0	9	12.0	42	0.9	99.1	36	85.7	6	14.3
阪神南圏域	36,437	3,893	10.7	991	2.7	852	86.0	139	14.0	434	1.2	98.8	394	90.8	40	9.2
阪神北圏域	28,504	2,909	10.2	869	3.0	751	86.4	118	13.6	318	1.1	98.9	294	92.5	24	7.5
東播磨圏域	25,267	2,894	11.5	967	3.8	828	85.6	139	14.4	269	1.1	98.9	242	90.0	27	10.0
北播磨圏域	12,342	1,395	11.3	387	3.1	323	83.5	64	16.5	183	1.5	98.5	163	89.1	20	10.9
中播磨圏域	21,651	2,589	12.0	809	3.7	706	87.3	103	12.7	284	1.3	98.7	270	95.1	14	4.9
西播磨圏域	11,965	1,261	10.5	392	3.3	343	87.5	49	12.5	121	1.0	99.0	107	88.4	14	11.6
但馬圏域	9,832	1,099	11.2	259	2.6	214	82.6	45	17.4	114	1.2	98.8	105	92.1	9	7.9
丹波圏域	4,811	578	12													

健診の状況－糖尿病性腎症（兵庫県PG基準対象者）の状況

糖尿病性腎症（兵庫県PG基準対象者）の状況

	令和05年度															
	①健診受診者			③兵庫県PG基準						⑧兵庫県共通評価指標 (HbA1c8.0%以上)						
	②特定保健指導対象者		人数(人)	割合(%)	④治療あり		⑤未治療		人数(人)		割合(%)		⑨治療あり		⑩未治療	
	人数(人)	割合(%)			人数(人)	割合(%)	人数(人)	割合(%)					人数(人)	割合(%)	人数(人)	割合(%)
兵庫県	219,030	23,847	10.9	7,054	3.2	6,038	85.6	1,016	14.4	2,684	1.2	2,462	91.7	222	8.3	
神戸市	56,436	6,047	10.7	1,848	3.3	1,527	82.6	321	17.4	688	1.2	642	93.3	46	6.7	
東灘区	6,970	737	10.6	211	3.0	181	85.8	30	14.2	82	1.2	76	92.7	6	7.3	
灘区	4,556	510	11.2	133	2.9	109	82.0	24	18.0	50	1.1	45	90.0	5	10.0	
中央区	4,628	525	11.3	124	2.7	101	81.5	23	18.5	51	1.1	45	88.2	6	11.8	
兵庫区	3,606	408	11.3	119	3.3	104	87.4	15	12.6	38	1.1	36	94.7	2	5.3	
長田区	3,459	385	11.1	137	4.0	111	81.0	26	19.0	58	1.7	55	94.8	3	5.2	
須磨区	2,613	267	10.2	68	2.6	52	76.5	16	23.5	35	1.3	35	100.0	0	0.0	
垂水区	8,203	866	10.6	291	3.5	240	82.5	51	17.5	103	1.3	96	93.2	7	6.8	
北区	7,919	831	10.5	284	3.6	237	83.5	47	16.5	90	1.1	85	94.4	5	5.6	
北須磨支所	3,634	383	10.5	113	3.1	95	84.1	18	15.9	47	1.3	43	91.5	4	8.5	
西区	10,904	1,145	10.5	369	3.4	295	79.9	74	20.1	135	1.2	127	94.1	8	5.9	
姫路市	19,467	2,282	11.7	764	3.9	673	88.1	91	11.9	257	1.3	245	95.3	12	4.7	
尼崎市	15,600	2,024	13.0	479	3.1	406	84.8	73	15.2	227	1.5	214	94.3	13	5.7	
明石市	8,835	958	10.8	242	2.7	206	85.1	36	14.9	104	1.2	87	83.7	17	16.3	
西宮市	16,971	1,584	9.3	402	2.4	355	88.3	47	11.7	194	1.1	185	95.4	9	4.6	
洲本市	2,409	256	10.6	54	2.2	46	85.2	8	14.8	23	1.0	18	78.3	5	21.7	
芦屋市	4,348	449	10.3	119	2.7	97	81.5	22	18.5	42	1.0	34	81.0	8	19.0	
伊丹市	7,835	894	11.4	281	3.6	252	89.7	29	10.3	117	1.5	107	91.5	10	8.5	
相生市	1,505	161	10.7	72	4.8	68	94.4	4	5.6	13	0.9	10	76.9	3	23.1	
加古川市	10,772	1,112	10.3	507	4.7	453	89.3	54	10.7	117	1.1	110	94.0	7	6.0	
赤穂市	2,110	231	10.9	45	2.1	40	88.9	5	11.1	24	1.1	19	79.2	5	20.8	
西脇市	2,022	219	10.8	55	2.7	47	85.5	8	14.5	34	1.7	31	91.2	3	8.8	
宝塚市	9,402	877	9.3	249	2.6	222	89.2	27	10.8	92	1.0	90	97.8	2	2.2	
三木市	3,972	475	12.0	144	3.6	127	88.2	17	11.8	77	1.9	68	88.3	9	11.7	
高砂市	2,441	306	12.5	67	2.7	58	86.6	9	13.4	21	0.9	16	76.2	5	23.8	
川西市	6,402	641	10.0	176	2.7	157	89.2	19	10.8	71	1.1	67	94.4	4	5.6	
小野市	1,707	224	13.1	39	2.3	27	69.2	12	30.8	21	1.2	15	71.4	6	28.6	
三田市	4,275	416	9.7	146	3.4	123	84.2	23	15.8	32	0.7	31	96.9	1	3.1	
加西市	2,043	193	9.4	76	3.7	72	94.7	4	5.3	19	0.9	18	94.7	1	5.3	
猪名川町	1,836	211	11.5	46	2.5	42	91.3	4	8.7	28	1.5	26	92.9	2	7.1	
加東市	1,777	188	10.6	49	2.8	43	87.8	6	12.2	32	1.8	29	90.6	3	9.4	
多可町	979	128	13.1	23	2.3	20	87.0	3	13.0	8	0.8	7	87.5	1	12.5	
稲美町	1,347	144	10.7	67	5.0	55	82.1	12	17.9	24	1.8	19	79.2	5	20.8	
播磨町	1,538	162	10.5	74	4.8	63	85.1	11	14.9	16	1.0	16	100.0	0	0.0	
市川町	884	94	10.6	39	4.4	34	87.2	5	12.8	10	1.1	9	90.0	1	10.0	
福崎町	879	110	12.5	31	3.5	25	80.6	6	19.4	14	1.6	12	85.7	2	14.3	
神河町	742	92	12.4	28	3.8	25	89.3	3	10.7	15	2.0	13	86.7	2	13.3	
太子町	1,247	152	12.2	34	2.7	27	79.4	7	20.6	17	1.4	15	88.2	2	11.8	
たつの市	3,509	401	11.4	119	3.4	101	84.9	18	15.1	35	1.0	33	94.3	2	5.7	
上郡町	994	75	7.5	38	3.8	32	84.2	6	15.8	14	1.4	13	92.9	1	7.1	
佐用町	856	88	10.3	22	2.6	21	95.5	1	4.5	9	1.1	7	77.8	2	22.2	
宍粟市	2,176	187	8.6	87	4.0	65	74.7	22	25.3	34	1.6	31	91.2	3	8.8	
香美町	1,267	175	13.8	37	2.9	30	81.1	7	18.9	11	0.9	11	100.0	0	0.0	
新温泉町	1,027	123	12.0	34	3.3	26	76.5	8	23.5	14	1.4	14	100.0	0	0.0	
養父市	1,363	143	10.5	37	2.7	33	89.2	4	10.8	13	1.0	11	84.6	2	15.4	
朝来市	1,746	205	11.7	77	4.4	64	83.1	13	16.9	25	1.4	23	92.0	2	8.0	
丹波市	3,123	383	12.3	109	3.5	86	78.9	23	21.1	34	1.1	29	85.3	5	14.7	
丹波篠山市	1,698	196	11.5	59	3.5	50	84.7	9	15.3	27	1.6	21	77.8	6	22.2	
淡路市	3,155	378	12.0	74	2.3	69	93.2	5	6.8	42	1.3	39	92.9	3	7.1	
南あわじ市	3,547	386	10.9	110	3.1	90	81.8	20	18.2	44	1.2	36	81.8	8	18.2	
豊岡市	4,788	477	10.0	95	2.0	81	85.3	14	14.7	45	0.9	41	91.1	4	8.9	
阪神南圏域	36,919	4,057	11.0	1,000	2.7	858	85.8	142	14.2	463	1.3	433	93.5	30	6.5	
阪神北圏域	29,750	3,039	10.2	898	3.0	796	88.6	102	11.4	340	1.1	321	94.4	19	5.6	
東播磨圏域	24,933	2,682	10.8	957	3.8	835	87.3	122	12.7	282	1.1	248	87.9	34	12.1	
北播磨圏域	12,500	1,427	11.4	386	3.1	336	87.0	50	13.0	191	1.5	168	88.0	23	12.0	
中播磨圏域	21,972	2,578	11.7	862	3.9	757	87.8	105	12.2	296	1.3	279	94.3	17	5.7	
西播磨圏域	12,397	1,295	10.4	417	3.4	354	84.9	63	15.1	146	1.2	128	87.7	18	12.3	
但馬圏域	10,191	1,123	11.0	280	2.7	234	83.6	46	16.4	108	1.1	100	92.6	8	7.4	
丹波圏域	4,821	579	12.0	168	3.5	136	81.0	32	19.0	61	1.3	50	82.0	11	18.0	
淡路圏域	9,111	1,020	11.2	238	2.6	205	86.1	33	13.9	109	1.2	93	85.3	16	14.7	

健診の状況－糖尿病性腎症（兵庫県PG基準対象者）の状況

糖尿病性腎症（兵庫県PG基準対象者）の状況

	令和04年度														
	①健診受診者			③兵庫県PG基準						⑧兵庫県共通評価指標 (HbA1c8.0%以上)					
②特定保健指導対象者			④治療あり		⑤未治療		⑨治療あり		⑩未治療						
人数(人)	割合(%)	人数(人)	割合(%)	人数(人)	割合(%)	人数(人)	割合(%)	人数(人)	割合(%)	人数(人)	割合(%)				
兵庫県	232,831	25,788	11.1	7,717	3.3	6,629	85.9	1,088	14.1	2,932	1.3	2,716	92.6	216	7.4
神戸市	59,669	6,406	10.7	2,022	3.4	1,677	82.9	345	17.1	726	1.2	680	93.7	46	6.3
東灘区	7,265	810	11.1	214	2.9	183	85.5	31	14.5	81	1.1	76	93.8	5	6.2
灘区	4,858	549	11.3	171	3.5	126	73.7	45	26.3	62	1.3	54	87.1	8	12.9
中央区	4,828	536	11.1	141	2.9	116	82.3	25	17.7	55	1.1	53	96.4	2	3.6
兵庫区	3,691	419	11.4	130	3.5	118	90.8	12	9.2	63	1.7	60	95.2	3	4.8
長田区	3,619	411	11.4	124	3.4	104	83.9	20	16.1	47	1.3	44	93.6	3	6.4
須磨区	2,864	303	10.6	67	2.3	54	80.6	13	19.4	42	1.5	40	95.2	2	4.8
垂水区	8,599	875	10.2	291	3.4	230	79.0	61	21.0	105	1.2	97	92.4	8	7.6
北区	8,475	892	10.5	334	3.9	279	83.5	55	16.5	89	1.1	85	95.5	4	4.5
北須磨支所	3,997	428	10.7	122	3.1	108	88.5	14	11.5	40	1.0	36	90.0	4	10.0
西区	11,519	1,185	10.3	430	3.7	360	83.7	70	16.3	142	1.2	135	95.1	7	4.9
姫路市	22,057	2,632	11.9	936	4.2	834	89.1	102	10.9	346	1.6	336	97.1	10	2.9
尼崎市	16,768	2,208	13.2	538	3.2	461	85.7	77	14.3	248	1.5	233	94.0	15	6.0
明石市	9,351	1,074	11.5	268	2.9	232	86.6	36	13.4	112	1.2	97	86.6	15	13.4
西宮市	17,983	1,732	9.6	479	2.7	423	88.3	56	11.7	178	1.0	169	94.9	9	5.1
洲本市	2,577	276	10.7	79	3.1	72	91.1	7	8.9	26	1.0	23	88.5	3	11.5
芦屋市	4,759	519	10.9	128	2.7	105	82.0	23	18.0	57	1.2	51	89.5	6	10.5
伊丹市	8,018	890	11.1	255	3.2	229	89.8	26	10.2	113	1.4	107	94.7	6	5.3
相生市	1,675	185	11.0	69	4.1	64	92.8	5	7.2	16	1.0	14	87.5	2	12.5
加古川市	11,467	1,271	11.1	618	5.4	548	88.7	70	11.3	155	1.4	147	94.8	8	5.2
赤穂市	2,193	230	10.5	59	2.7	51	86.4	8	13.6	28	1.3	25	89.3	3	10.7
西脇市	1,980	219	11.1	46	2.3	40	87.0	6	13.0	26	1.3	22	84.6	4	15.4
宝塚市	10,103	981	9.7	284	2.8	262	92.3	22	7.7	122	1.2	117	95.9	5	4.1
三木市	4,115	551	13.4	141	3.4	118	83.7	23	16.3	78	1.9	71	91.0	7	9.0
高砂市	2,430	298	12.3	70	2.9	62	88.6	8	11.4	24	1.0	23	95.8	1	4.2
川西市	6,753	668	9.9	165	2.4	148	89.7	17	10.3	74	1.1	68	91.9	6	8.1
小野市	1,830	233	12.7	52	2.8	41	78.8	11	21.2	24	1.3	22	91.7	2	8.3
三田市	4,376	450	10.3	118	2.7	95	80.5	23	19.5	40	0.9	35	87.5	5	12.5
加西市	2,100	205	9.8	65	3.1	57	87.7	8	12.3	18	0.9	15	83.3	3	16.7
猪名川町	1,978	232	11.7	37	1.9	34	91.9	3	8.1	22	1.1	18	81.8	4	18.2
加東市	1,867	212	11.4	45	2.4	37	82.2	8	17.8	23	1.2	20	87.0	3	13.0
多可町	985	125	12.7	19	1.9	16	84.2	3	15.8	5	0.5	4	80.0	1	20.0
稲美町	1,453	146	10.0	70	4.8	57	81.4	13	18.6	24	1.7	22	91.7	2	8.3
播磨町	1,633	177	10.8	90	5.5	78	86.7	12	13.3	24	1.5	23	95.8	1	4.2
市川町	931	110	11.8	31	3.3	27	87.1	4	12.9	14	1.5	13	92.9	1	7.1
福崎町	874	110	12.6	28	3.2	23	82.1	5	17.9	13	1.5	12	92.3	1	7.7
神河町	742	81	10.9	23	3.1	20	87.0	3	13.0	12	1.6	10	83.3	2	16.7
太子町	1,344	156	11.6	40	3.0	31	77.5	9	22.5	19	1.4	19	100.0	0	0.0
たつの市	3,760	468	12.4	122	3.2	99	81.1	23	18.9	44	1.2	37	84.1	7	15.9
上郡町	1,073	99	9.2	44	4.1	43	97.7	1	2.3	17	1.6	16	94.1	1	5.9
佐用町	900	104	11.6	23	2.6	19	82.6	4	17.4	11	1.2	10	90.9	1	9.1
宍粟市	2,262	208	9.2	92	4.1	73	79.3	19	20.7	29	1.3	23	79.3	6	20.7
香美町	1,273	171	13.4	30	2.4	24	80.0	6	20.0	18	1.4	16	88.9	2	11.1
新温泉町	1,110	136	12.3	34	3.1	26	76.5	8	23.5	18	1.6	15	83.3	3	16.7
養父市	1,420	147	10.4	40	2.8	38	95.0	2	5.0	9	0.6	9	100.0	0	0.0
朝来市	1,839	230	12.5	82	4.5	67	81.7	15	18.3	21	1.1	17	81.0	4	19.0
丹波市	3,119	376	12.1	123	3.9	98	79.7	25	20.3	45	1.4	39	86.7	6	13.3
丹波篠山市	1,849	234	12.7	55	3.0	47	85.5	8	14.5	19	1.0	17	89.5	2	10.5
淡路市	3,346	374	11.2	81	2.4	72	88.9	9	11.1	31	0.9	30	96.8	1	3.2
南あわじ市	3,652	368	10.1	114	3.1	94	82.5	20	17.5	51	1.4	41	80.4	10	19.6
豊岡市	5,217	496	9.5	102	2.0	87	85.3	15	14.7	52	1.0	50	96.2	2	3.8
阪神南圏域	39,510	4,459	11.3	1,145	2.9	989	86.4	156	13.6	483	1.2	453	93.8	30	6.2
阪神北圏域	31,228	3,221	10.3	859	2.8	768	89.4	91	10.6	371	1.2	345	93.0	26	7.0
東播磨圏域	26,334	2,966	11.3	1,116	4.2	977	87.5	139	12.5	339	1.3	312	92.0	27	8.0
北播磨圏域	12,877	1,545	12.0	368	2.9	309	84.0	59	16.0	174	1.4	154	88.5	20	11.5
中播磨圏域	24,604	2,933	11.9	1,018	4.1	904	88.8	114	11.2	385	1.6	371	96.4	14	3.6
西播磨圏域	13,207	1,450	11.0	449	3.4	380	84.6	69	15.4	164	1.2	144	87.8	20	12.2
但馬圏域	10,859	1,180	10.9	288	2.7	242	84.0	46	16.0	118	1.1	107	90.7	11	9.3
丹波圏域	4,968	610	12.3	178	3.6	145	81.5	33	18.5	64	1.3	56	87.5	8	12.5
淡路圏域	9,575	1,018	10.6	274	2.9	238	86.9	36	13.1	108	1.1	94	87.0	14	13.0

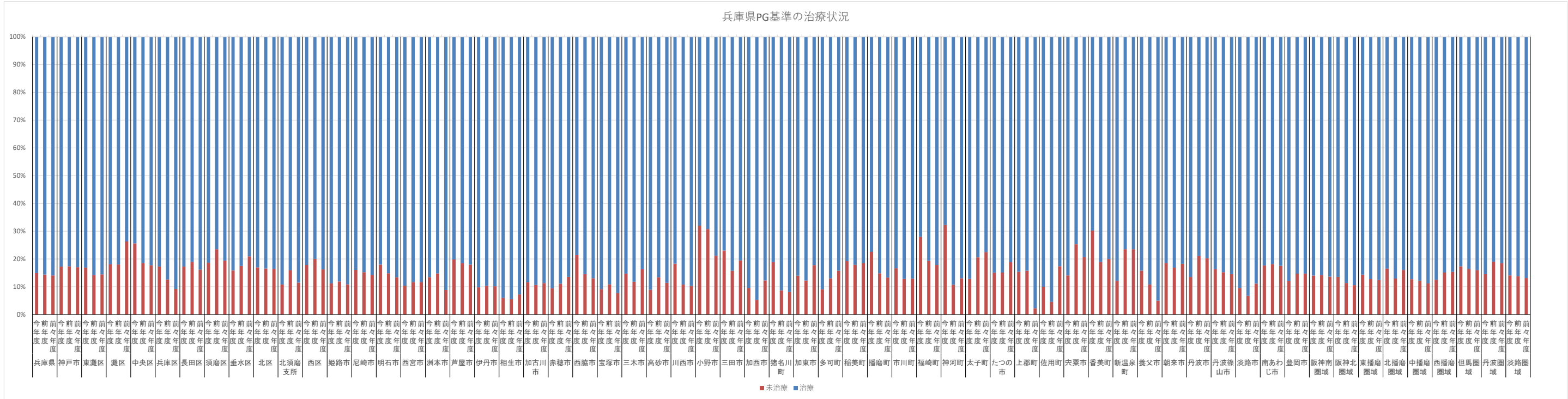
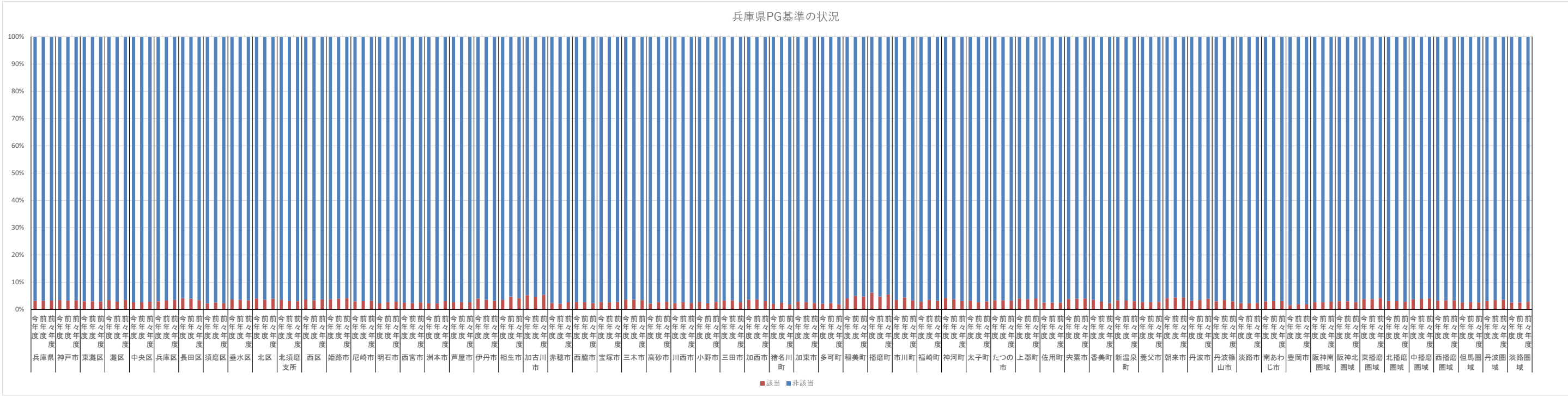

兵庫県共通評価指標 HbA1c8.0%以上の状況

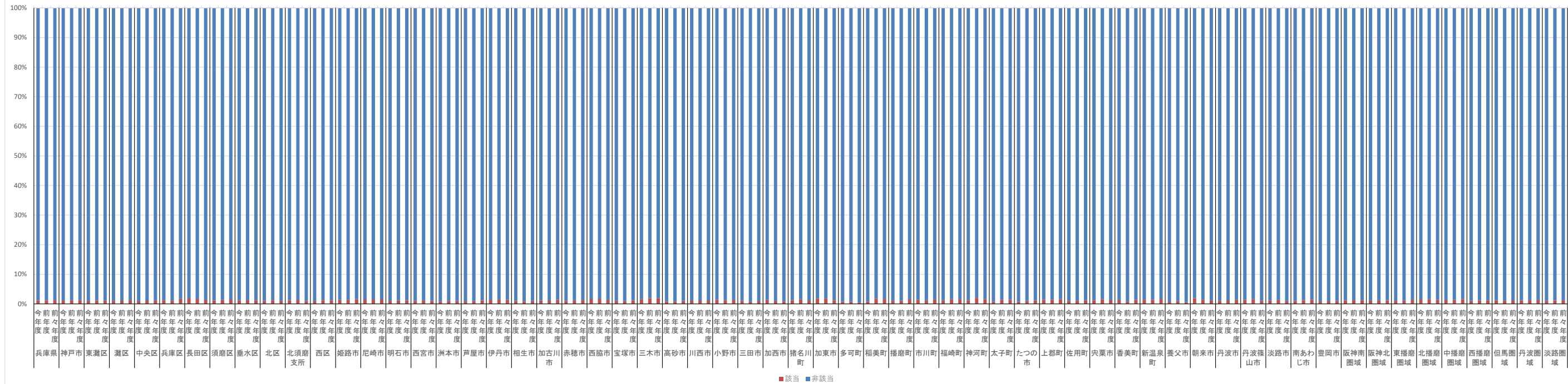

兵庫県共通評価指標 HbA1c8.0%以上の治療状況

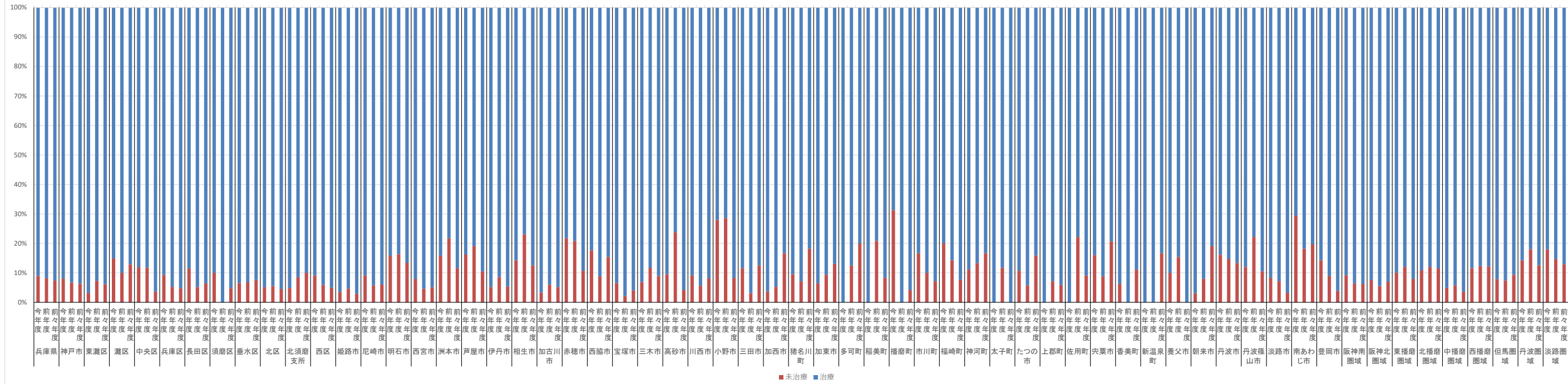

	令和06年度													
レセプト種類	医科入院				医科入院外				調剤（医科）		外来（医科入院外＋調剤）			
諸率	受診率 （％）	1人当たり 費用額	1件当たり 日数	1日当たり 費用額	受診率 （％）	1人当たり 費用額	1件当たり 日数	1日当たり 費用額	受診率 （％）	1人当たり 費用額	受診率 （％）	1人当たり 費用額	1件当たり 日数	1日当たり 費用額
兵庫県	23.79	156,359	15.52	42,341	929.29	150,776	1.50	10,836	627.23	76,596	929.29	227,372	1.50	16,341
神戸市	22.74	150,371	15.18	43,560	904.85	147,331	1.49	10,875	631.16	75,593	904.85	222,924	1.49	16,511
東灘区	22.49	154,973	14.51	47,668	946.63	152,790	1.52	10,543	647.65	77,090	946.63	229,880	1.52	15,914
灘区	21.78	142,243	14.20	45,644	930.92	157,866	1.49	11,385	658.83	73,737	930.92	231,603	1.49	16,708
中央区	20.59	137,362	13.51	49,030	871.29	145,295	1.46	11,317	580.88	71,133	871.29	216,428	1.46	16,735
兵庫区	23.80	160,118	14.25	46,601	908.22	150,545	1.56	10,522	677.73	82,733	908.22	233,278	1.56	16,487
長田区	25.17	174,008	15.20	45,573	881.81	137,694	1.54	10,036	639.32	72,773	881.81	210,467	1.54	15,385
須磨区	23.82	149,861	15.84	40,024	893.22	144,370	1.50	10,739	619.94	78,244	893.22	222,614	1.50	16,524
垂水区	21.95	143,687	15.04	44,182	921.57	144,161	1.47	10,598	659.55	77,389	921.57	221,550	1.47	16,341
北区	25.73	163,593	16.64	38,901	874.06	145,114	1.44	11,586	611.44	74,811	874.06	219,925	1.44	17,721
北須磨支所	23.21	150,278	14.38	45,544	957.87	155,364	1.52	10,593	693.88	83,406	957.87	238,770	1.52	16,400
西区	22.57	148,888	16.00	41,513	911.59	148,298	1.48	10,972	604.44	73,729	911.59	222,027	1.48	16,527
姫路市	23.72	155,600	15.55	42,502	890.72	145,413	1.47	11,119	579.95	73,684	890.72	219,097	1.47	16,745
尼崎市	23.09	158,552	14.96	45,603	940.34	157,201	1.58	10,551	604.51	76,075	940.34	233,276	1.58	15,707
明石市	22.48	148,567	15.34	43,251	926.62	154,745	1.52	10,987	638.58	72,463	926.62	227,208	1.52	16,136
西宮市	20.62	142,044	14.80	46,667	979.14	156,077	1.54	10,387	639.22	76,838	979.14	232,915	1.54	15,538
洲本市	23.26	148,839	15.14	43,092	945.09	143,313	1.42	10,703	611.05	71,641	945.09	214,954	1.42	16,221
芦屋市	19.80	125,502	13.65	47,525	952.29	148,425	1.52	10,294	629.39	74,587	952.29	223,012	1.52	15,572
伊丹市	21.99	149,347	14.91	45,616	952.26	147,867	1.54	10,034	588.21	69,833	952.26	217,700	1.54	14,815
相生市	28.62	163,555	15.46	37,309	794.60	134,676	1.65	10,228	519.91	65,261	794.60	199,937	1.65	15,357
加古川市	23.03	145,552	15.88	40,797	938.40	145,356	1.46	10,605	661.33	78,533	938.40	223,889	1.46	16,337
赤穂市	29.41	171,575	16.99	35,159	855.25	164,997	1.59	12,098	499.79	67,756	855.25	232,753	1.59	17,173
西脇市	30.52	177,829	17.20	35,097	842.37	132,929	1.51	10,366	626.16	69,947	842.37	202,876	1.51	16,045
宝塚市	20.81	136,449	14.81	44,768	927.53	142,619	1.44	10,737	645.53	79,145	927.53	221,764	1.44	16,806
三木市	29.13	185,046	17.17	37,971	869.06	147,770	1.47	11,709	594.41	74,316	869.06	222,086	1.47	17,724
高砂市	22.92	150,915	15.41	43,901	951.69	155,347	1.56	10,494	667.27	83,375	951.69	238,722	1.56	16,010
川西市	22.88	153,525	14.87	45,999	895.62	137,458	1.48	10,380	591.39	74,015	895.62	211,473	1.48	16,113
小野市	29.49	182,784	17.45	36,198	881.47	128,810	1.46	10,081	566.57	75,832	881.47	204,642	1.46	16,140
三田市	25.43	160,236	15.88	41,103	879.24	141,504	1.40	11,502	575.92	76,186	879.24	217,690	1.40	17,760
加西市	29.62	188,872	17.08	38,726	892.08	137,649	1.46	10,553	648.07	77,723	892.08	215,372	1.46	16,735
猪名川町	17.54	119,956	12.96	55,175	841.63	122,311	1.44	10,066	567.28	79,646	841.63	201,957	1.44	16,740
加東市	27.64	163,538	16.40	37,640	894.60	135,077	1.41	10,687	591.66	70,525	894.60	205,602	1.41	16,356
多可町	29.29	174,360	16.72	37,804	871.10	135,982	1.48	10,590	638.11	82,871	871.10	218,853	1.48	17,353
稲美町	26.16	156,193	15.29	41,065	916.64	159,491	1.54	11,282	635.03	78,665	916.64	238,156	1.54	16,920
播磨町	23.01	145,842	16.61	38,165	931.03	167,202	1.54	11,768	571.75	71,093	931.03	238,295	1.54	16,754
市川町	28.85	163,777	15.39	38,448	875.24	121,397	1.37	10,004	676.02	91,554	875.24	212,951	1.37	17,773
福崎町	25.81	154,141	15.92	37,474	901.14	142,381	1.50	10,399	658.35	78,996	901.14	221,377	1.50	16,539
神河町	32.77	189,079	16.39	36,243	849.12	141,922	1.46	11,574	620.81	66,602	849.12	208,524	1.46	17,290
太子町	24.57	174,965	15.05	46,976	905.23	138,525	1.51	10,121	640.62	73,966	905.23	212,491	1.51	15,559
たつの市	23.59	148,593	15.83	40,765	886.36	141,119	1.53	10,425	621.62	74,205	886.36	215,324	1.53	15,974
上郡町	30.70	193,527	16.63	40,699	909.12	164,016	1.53	11,734	488.56	71,861	909.12	235,877	1.53	16,922
佐用町	31.06	168,215	15.86	35,618	777.47	135,278	1.52	11,511	592.67	82,606	777.47	217,884	1.52	19,259
宍粟市	27.41	167,357	15.72	39,120	871.63	144,033	1.54	10,802	548.43	69,353	871.63	213,386	1.54	16,051
香美町	24.01	166,656	14.13	52,450	749.92	131,921	1.38	12,902	450.41	81,027	749.92	212,948	1.38	20,511
新温泉町	26.44	172,157	16.00	45,820	801.73	140,024	1.35	12,999	321.41	55,428	801.73	195,452	1.35	18,389
養父市	29.40	170,115	17.07	34,535	843.00	134,483	1.36	11,893	559.03	67,633	843.00	202,116	1.36	18,055
朝来市	26.37	160,821	16.29	38,587	862.53	145,499	1.40	11,992	600.67	65,545	862.53	211,044	1.40	17,569
丹波市	28.45	164,939	16.91	36,105	896.22	133,309	1.44	10,337	641.24	73,008	896.22	206,317	1.44	16,151
丹波篠山市	28.38	160,589	15.77	36,300	841.24	128,355	1.47	10,360	544.77	75,145	841.24	203,500	1.47	16,447
淡路市	23.49	152,497	15.15	42,919	876.62	145,268	1.43	11,664	583.28	67,360	876.62	212,628	1.43	17,004
南あわじ市	22.78	159,211	16.57	42,598	893.43	137,564	1.46	10,514	581.33	68,027	893.43	205,591	1.46	15,841
豊岡市	20.70	149,650	15.19	47,440	811.70	136,249	1.48	11,299	569.97	76,821	811.70	213,070	1.48	17,669
阪神南圏域	21.65	147,895	14.79	46,071	958.01	155,781	1.55	10,456	621.37	76,146	958.01	231,927	1.55	15,619
阪神北圏域	22.02	145,566	15.09	44,407	914.24	141,454	1.47	10,545	603.08	74,933	914.24	216,387	1.47	16,228
東播磨圏域	22.90	147,766	15.68	41,546	934.33	152,080	1.51	10,821	647.78	76,460	934.33	228,540	1.51	16,261
北播磨圏域	29.19	179,827	17.25	36,591	874.68	137,944	1.46	10,822	606.38	74,677	874.68	212,621	1.46	16,825
中播磨圏域	24.10	156,291	15.63	41,740	889.78	144,549	1.47	11,083	586.08	74,208	889.78	218,757	1.47	16,775
西播磨圏域	26.85	164,413	16.24	38,241	863.33	145,834	1.55	10,900	567.71	71,354	863.33	217,188	1.55	16,353
但馬圏域	23.77	158,080	15.97	41,638	815.83	137,485	1.43	11,833	536.61	71,920	815.83	209,405	1.43	18,050
丹波圏域	28.38	162,971	16.53	35,958	873.14	131,197	1.45	10,340	600.95	73,793	873.14	204,990	1.45	16,272
淡路圏域	23.12	153,530	15.74	42,539	902.82	141,673	1.44	10,944	590.86	69,067	902.82	210,740	1.44	16,338

医療の状況－レセプトの状況

レセプトの状況

	令和05年度													
レセプト種類	医科入院				医科入院外				調剤（医科）		外来（医科入院外＋調剤）			
諸率	受診率 （％）	1人当たり 費用額	1件当たり 日数	1日当たり 費用額	受診率 （％）	1人当たり 費用額	1件当たり 日数	1日当たり 費用額	受診率 （％）	1人当たり 費用額	受診率 （％）	1人当たり 費用額	1件当たり 日数	1日当たり 費用額
兵庫県	23.40	150,219	15.57	41,224	929.09	152,161	1.50	10,883	623.30	76,147	929.09	228,308	1.50	16,329
神戸市	22.34	144,949	15.08	43,057	905.98	147,916	1.50	10,865	627.88	75,924	905.98	223,840	1.50	16,497
東灘区	21.14	137,393	14.20	46,217	941.61	153,887	1.53	10,678	645.56	77,185	941.61	231,072	1.53	16,092
灘区	21.93	139,528	13.88	45,501	939.43	147,651	1.50	10,490	658.24	74,345	939.43	221,996	1.50	15,772
中央区	20.50	134,830	13.51	48,198	873.26	149,443	1.47	11,557	573.01	72,095	873.26	221,538	1.47	16,914
兵庫区	23.85	156,162	14.29	45,436	908.45	151,690	1.56	10,590	676.24	79,775	908.45	231,465	1.56	16,291
長田区	25.73	167,121	15.27	42,201	892.30	146,067	1.56	10,411	641.87	75,793	892.30	221,860	1.56	15,837
須磨区	23.53	150,974	15.48	41,778	901.80	143,582	1.51	10,562	618.71	78,427	901.80	222,009	1.51	16,298
垂水区	21.73	144,357	15.22	43,981	922.24	146,486	1.48	10,729	658.22	77,716	922.24	224,202	1.48	16,430
北区	24.45	153,912	16.30	39,607	870.99	142,972	1.44	11,426	604.41	74,401	870.99	217,373	1.44	17,528
北須磨支所	22.22	144,699	14.72	44,823	951.34	157,493	1.53	10,783	682.66	82,824	951.34	240,317	1.53	16,512
西区	22.67	148,046	15.89	41,608	910.84	150,475	1.49	11,040	598.53	75,534	910.84	226,009	1.49	16,650
姫路市	23.58	148,854	15.61	40,788	893.25	147,954	1.48	11,203	580.04	71,565	893.25	219,519	1.48	16,621
尼崎市	22.53	150,207	15.26	43,412	942.59	159,618	1.58	10,666	600.16	75,118	942.59	234,736	1.58	15,717
明石市	21.62	140,444	15.22	42,777	927.87	155,179	1.53	10,923	640.90	71,301	927.87	226,480	1.53	15,942
西宮市	20.42	136,971	14.74	45,538	969.03	157,613	1.55	10,542	625.72	76,340	969.03	233,953	1.55	15,680
洲本市	22.76	147,291	16.39	39,570	959.62	146,943	1.42	10,807	623.41	73,750	959.62	220,693	1.42	16,420
芦屋市	18.90	125,646	14.38	46,790	949.11	152,077	1.53	10,551	624.00	75,339	949.11	227,416	1.53	15,850
伊丹市	20.99	135,240	14.66	43,959	952.60	149,169	1.55	10,044	581.10	70,203	952.60	219,372	1.55	14,803
相生市	30.99	164,319	16.61	33,026	779.23	141,896	1.66	10,958	473.20	59,251	779.23	201,147	1.66	15,746
加古川市	23.18	142,548	15.94	39,279	933.27	145,841	1.47	10,627	656.89	77,396	933.27	223,237	1.47	16,230
赤穂市	28.92	168,875	17.10	35,338	861.88	164,608	1.58	12,167	496.60	66,233	861.88	230,841	1.58	17,128
西脇市	29.03	159,978	17.57	32,135	851.04	136,234	1.49	10,693	618.78	70,187	851.04	206,421	1.49	16,421
宝塚市	21.39	141,118	14.77	44,970	923.92	142,758	1.45	10,667	640.09	77,728	923.92	220,486	1.45	16,592
三木市	28.28	168,256	17.29	35,334	864.77	143,416	1.47	11,329	584.14	75,636	864.77	219,052	1.47	17,404
高砂市	21.41	136,396	14.90	43,859	943.90	156,220	1.56	10,602	663.46	81,484	943.90	237,704	1.56	16,049
川西市	21.52	135,308	14.81	43,675	886.91	136,497	1.48	10,363	582.62	74,312	886.91	210,809	1.48	16,120
小野市	27.72	176,401	17.15	38,659	885.15	134,328	1.48	10,266	564.35	75,143	885.15	209,471	1.48	16,150
三田市	23.89	145,943	15.89	40,145	861.50	144,288	1.42	11,772	564.04	74,160	861.50	218,448	1.42	17,900
加西市	28.56	179,747	17.31	38,471	888.77	134,701	1.45	10,493	640.20	79,324	888.77	214,025	1.45	16,820
猪名川町	18.38	126,796	14.08	51,408	828.03	125,788	1.48	10,286	560.43	78,740	828.03	204,528	1.48	16,681
加東市	27.09	164,608	16.08	40,203	897.73	139,322	1.43	10,886	579.78	70,190	897.73	209,512	1.43	16,381
多可町	30.13	179,637	17.32	35,918	857.72	131,225	1.47	10,349	616.60	76,112	857.72	207,337	1.47	16,748
稲美町	24.44	148,076	15.35	41,354	929.35	158,987	1.54	11,124	648.51	81,479	929.35	240,466	1.54	16,872
播磨町	22.35	143,774	15.09	42,995	931.12	164,072	1.54	11,548	571.54	76,843	931.12	240,915	1.54	16,805
市川町	27.04	153,384	15.89	39,565	875.43	125,721	1.40	10,223	672.16	96,495	875.43	222,216	1.40	18,257
福崎町	24.71	153,827	16.01	38,534	912.02	141,007	1.50	10,199	668.93	74,610	912.02	215,617	1.50	15,894
神河町	33.53	203,882	16.21	37,192	860.71	144,359	1.47	11,285	625.63	72,945	860.71	217,304	1.47	17,664
太子町	22.49	148,699	15.75	42,284	907.49	147,193	1.51	10,712	640.87	73,988	907.49	221,181	1.51	16,186
たつの市	22.73	133,679	15.74	37,924	892.09	144,457	1.53	10,571	627.30	75,332	892.09	219,789	1.53	16,158
上郡町	31.64	194,533	16.60	38,272	916.46	167,955	1.56	11,672	474.11	71,859	916.46	239,814	1.56	16,495
佐用町	32.92	182,817	16.75	34,139	769.87	136,117	1.51	11,656	590.53	73,760	769.87	209,877	1.51	18,620
宍粟市	26.21	168,553	15.69	42,243	872.91	142,415	1.52	10,751	541.15	68,146	872.91	210,561	1.52	16,021
香美町	25.19	158,976	14.45	44,386	750.64	139,682	1.38	13,633	448.46	70,202	750.64	209,884	1.38	20,109
新温泉町	28.71	189,489	15.60	44,093	792.74	139,986	1.35	13,102	301.06	53,591	792.74	193,577	1.35	18,309
養父市	30.89	185,824	17.36	35,294	847.51	136,547	1.36	12,000	552.21	65,703	847.51	202,250	1.36	18,017
朝来市	26.12	157,277	16.55	37,509	857.24	135,210	1.40	11,184	595.78	60,685	857.24	195,895	1.40	16,268
丹波市	27.81	162,291	17.45	35,508	900.74	135,101	1.44	10,377	627.24	70,984	900.74	206,085	1.44	15,942
丹波篠山市	29.84	182,505	16.07	37,457	835.51	131,381	1.48	10,581	543.62	76,795	835.51	208,176	1.48	16,875
淡路市	24.49	156,472	15.62	40,790	883.54	152,724	1.42	12,280	593.75	67,452	883.54	220,176	1.42	17,669
南あわじ市	23.30	149,108	16.80	38,938	902.37	143,361	1.47	10,835	588.57	68,006	902.37	211,367	1.47	16,078
豊岡市	19.85	135,637	15.64	42,903	815.39	141,265	1.49	11,534	570.76	75,686	815.39	216,951	1.49	17,774
阪神南圏域	21.23	141,959	14.97	44,525	954.29	157,962	1.56	10,602	612.97	75,607	954.29	233,569	1.56	15,713
阪神北圏域	21.42	137,382	14.99	43,358	908.38	142,172	1.48	10,559	595.88	74,344	908.38	216,516	1.48	16,166
東播磨圏域	22.32	141,047	15.51	41,168	932.60	152,305	1.51	10,795	647.15	75,700	932.60	228,005	1.51	16,150
北播磨圏域	28.21	170,304	17.43	35,429	874.13	138,002	1.47	10,789	597.04	74,725	874.13	212,727	1.47	16,758
中播磨圏域	23.90	150,038	15.73	40,257	892.57	147,012	1.48	11,156	586.44	72,406	892.57	219,418	1.48	16,659
西播磨圏域	26.61	158,179	16.55	36,415	864.58	148,586	1.55	11,098	561.17	69,886	864.58	218,472	1.55	16,445
但馬圏域	23.77	152,976	16.21	39,846	816.95	139,139	1.43	11,885	533.82	69,016	816.95	208,155	1.43	17,816
丹波圏域	28.61	170,673	16.92	36,232	873.35	133,506	1.46	10,457	592.32	73,552	873.35	207,058	1.46	16,320
淡路圏域	23.57	151,519	16.45	39,312	913.21	147,482	1.44	11,285	600.99	69,758	913.21	217,240	1.44	16,698

	令和04年度													
レセプト種類	医科入院				医科入院外				調剤（医科）		外来（医科入院外＋調剤）			
諸率	受診率 （％）	1人当たり 費用額	1件当たり 日数	1日当たり 費用額	受診率 （％）	1人当たり 費用額	1件当たり 日数	1日当たり 費用額	受診率 （％）	1人当たり 費用額	受診率 （％）	1人当たり 費用額	1件当たり 日数	1日当たり 費用額
兵庫県	22.63	145,139	15.58	41,178	915.75	149,540	1.52	10,768	605.97	73,287	915.75	222,827	1.52	16,045
神戸市	21.41	138,315	15.09	42,821	891.10	145,965	1.51	10,814	610.54	73,138	891.10	219,103	1.51	16,268
東灘区	20.79	136,734	14.54	45,473	918.39	151,840	1.54	10,697	623.63	74,079	918.39	225,919	1.54	15,970
灘区	22.29	140,371	14.26	43,966	927.73	147,473	1.51	10,508	646.28	74,814	927.73	222,287	1.51	15,862
中央区	19.88	128,937	13.52	47,824	863.33	144,004	1.49	11,184	561.86	68,780	863.33	212,784	1.49	16,381
兵庫区	22.09	151,151	14.86	45,835	902.02	144,534	1.59	10,031	662.14	75,866	902.02	220,400	1.59	15,303
長田区	23.49	154,858	14.78	44,646	875.69	144,261	1.58	10,331	622.72	72,832	875.69	217,093	1.58	15,538
須磨区	22.87	141,232	15.68	39,605	885.41	147,559	1.52	10,976	592.68	74,063	885.41	221,622	1.52	16,448
垂水区	20.99	136,246	15.21	43,112	903.83	142,336	1.49	10,537	637.72	75,222	903.83	217,558	1.49	16,080
北区	23.62	149,214	16.17	40,158	859.71	142,823	1.44	11,548	589.66	73,605	859.71	216,428	1.44	17,592
北須磨支所	20.64	132,062	14.50	44,978	926.57	150,679	1.55	10,502	649.42	77,237	926.57	227,916	1.55	15,917
西区	21.11	135,450	15.66	41,486	895.22	152,000	1.51	11,267	582.68	71,209	895.22	223,209	1.51	16,648
姫路市	22.52	143,476	15.80	40,660	879.75	143,872	1.49	10,988	559.72	68,149	879.75	212,021	1.49	16,191
尼崎市	21.85	147,551	15.28	43,968	932.08	155,687	1.60	10,447	584.19	73,148	932.08	228,835	1.60	15,360
明石市	21.45	137,695	15.27	42,123	905.44	149,591	1.54	10,723	622.66	68,660	905.44	218,251	1.54	15,640
西宮市	19.56	130,624	14.70	45,602	951.58	153,499	1.56	10,350	601.39	72,276	951.58	225,775	1.56	15,235
洲本市	22.12	146,165	16.32	41,747	956.81	153,235	1.44	11,155	621.75	72,211	956.81	225,446	1.44	16,579
芦屋市	18.81	120,256	14.13	45,795	920.21	150,960	1.55	10,624	596.82	74,565	920.21	225,525	1.55	15,933
伊丹市	20.74	135,800	14.95	43,561	929.48	146,629	1.57	10,034	556.94	68,489	929.48	215,118	1.57	14,740
相生市	28.90	164,103	15.68	37,957	782.99	154,921	1.68	11,736	415.08	50,170	782.99	205,091	1.68	15,646
加古川市	21.89	137,819	16.05	40,251	919.52	144,009	1.48	10,560	642.77	73,212	919.52	217,221	1.48	15,910
赤穂市	30.09	170,439	17.39	34,356	838.69	160,943	1.58	12,137	474.85	64,096	838.69	225,039	1.58	17,021
西脇市	28.47	167,610	17.45	33,720	856.84	140,148	1.51	10,783	612.70	69,885	856.84	210,033	1.51	16,321
宝塚市	20.30	133,370	14.47	45,974	899.67	143,084	1.47	10,823	613.80	74,027	899.67	217,111	1.47	16,518
三木市	27.30	161,328	17.46	34,345	851.17	140,234	1.46	11,347	567.42	71,264	851.17	211,498	1.46	17,187
高砂市	20.89	134,349	14.87	44,231	933.66	153,814	1.57	10,490	649.71	77,072	933.66	230,886	1.57	15,615
川西市	20.54	130,784	14.89	43,461	869.55	131,911	1.50	10,080	564.09	70,341	869.55	202,252	1.50	15,525
小野市	26.88	163,821	17.02	37,406	878.30	140,666	1.50	10,715	551.90	71,238	878.30	211,904	1.50	16,168
三田市	23.94	148,626	15.79	41,169	843.55	135,408	1.43	11,268	543.53	71,131	843.55	206,539	1.43	17,162
加西市	26.52	162,994	16.49	39,465	881.27	133,207	1.48	10,213	623.42	76,373	881.27	209,580	1.48	16,227
猪名川町	18.18	124,621	14.74	47,499	811.66	124,371	1.48	10,289	536.84	74,712	811.66	199,083	1.48	16,340
加東市	24.73	140,043	16.00	36,376	892.43	141,286	1.44	11,042	563.34	73,142	892.43	214,428	1.44	16,642
多可町	29.81	178,214	16.56	37,905	867.37	134,244	1.46	10,614	611.34	78,571	867.37	212,815	1.46	17,092
稲美町	25.78	155,158	15.48	39,738	914.30	163,637	1.56	11,487	634.72	71,874	914.30	235,511	1.56	16,502
播磨町	20.68	125,959	15.27	39,818	914.11	159,015	1.54	11,269	556.89	73,431	914.11	232,446	1.54	16,590
市川町	25.83	132,016	15.24	35,402	861.87	127,480	1.41	10,428	652.58	91,184	861.87	218,664	1.41	18,024
福崎町	24.92	155,492	16.01	37,306	887.53	137,196	1.50	10,271	648.40	73,940	887.53	211,136	1.50	15,972
神河町	31.11	191,204	17.01	37,243	856.51	140,787	1.49	10,989	611.32	68,260	856.51	209,047	1.49	16,532
太子町	22.04	136,588	16.36	38,051	882.16	137,175	1.49	10,427	614.88	73,665	882.16	210,840	1.49	16,121
たつの市	22.16	134,772	15.63	39,515	874.97	138,773	1.53	10,361	604.45	72,982	874.97	211,755	1.53	15,792
上郡町	31.96	183,210	16.07	37,003	907.53	168,066	1.57	11,673	456.85	69,815	907.53	237,881	1.57	16,209
佐用町	32.99	178,147	17.68	30,825	772.88	132,006	1.52	11,200	584.63	68,740	772.88	200,746	1.52	17,581
宍粟市	23.87	140,104	15.68	38,211	869.05	144,548	1.53	10,941	530.11	66,707	869.05	211,255	1.53	16,113
香美町	23.81	148,903	14.50	44,481	744.34	132,295	1.38	12,945	432.44	66,041	744.34	198,336	1.38	19,254
新温泉町	27.54	171,987	16.33	39,620	779.26	135,879	1.36	12,773	297.58	54,547	779.26	190,426	1.36	17,935
養父市	31.72	186,363	17.65	35,294	839.56	134,340	1.35	11,876	528.72	63,394	839.56	197,734	1.35	17,698
朝来市	26.88	150,468	17.22	33,893	842.81	134,246	1.40	11,390	576.66	60,339	842.81	194,585	1.40	16,553
丹波市	28.55	181,462	16.96	39,570	900.23	141,975	1.44	10,874	618.49	69,947	900.23	211,922	1.44	16,383
丹波篠山市	29.42	174,655	16.21	37,474	825.94	132,378	1.49	10,722	528.47	76,718	825.94	209,096	1.49	16,906
淡路市	22.33	140,446	15.59	39,852	872.25	144,615	1.43	11,656	591.24	67,420	872.25	212,035	1.43	17,100
南あわじ市	21.98	145,066	16.55	40,380	889.46	135,749	1.48	10,311	583.35	67,264	889.46	203,013	1.48	15,546
豊岡市	18.89	126,583	15.74	42,833	808.18	135,934	1.48	11,293	548.75	72,839	808.18	208,773	1.48	17,315
阪神南圏域	20.54	137,361	14.95	44,685	939.15	154,254	1.58	10,422	592.43	72,863	939.15	227,117	1.58	15,359
阪神北圏域	20.83	134,560	15.02	43,519	887.16	139,162	1.50	10,473	572.79	71,082	887.16	210,244	1.50	15,872
東播磨圏域	21.70	137,460	15.56	41,156	915.61	149,085	1.52	10,684	631.47	71,886	915.61	220,971	1.52	15,825
北播磨圏域	27.04	160,802	17.20	35,237	868.51	138,857	1.47	10,871	583.57	72,803	868.51	211,660	1.47	16,637
中播磨圏域	22.86	144,451	15.90	40,015	878.98	143,080	1.49	10,952	566.34	68,995	878.98	212,075	1.49	16,237
西播磨圏域	25.97	151,749	16.51	35,760	851.37	146,679	1.55	11,088	537.08	66,822	851.37	213,501	1.55	16,220
但馬圏域	23.36	145,694	16.47	38,212	808.27	135,178	1.43	11,706	514.19	66,752	808.27	201,930	1.43	17,479
丹波圏域	28.87	178,708	16.74	38,087	869.48	138,167	1.46	10,829	581.30	72,788	869.48	210,955	1.46	16,593
淡路圏域	22.10	143,868	16.29	40,346	904.07	144,013	1.45	11,009	597.78	68,917	904.07	212,930	1.45	16,370

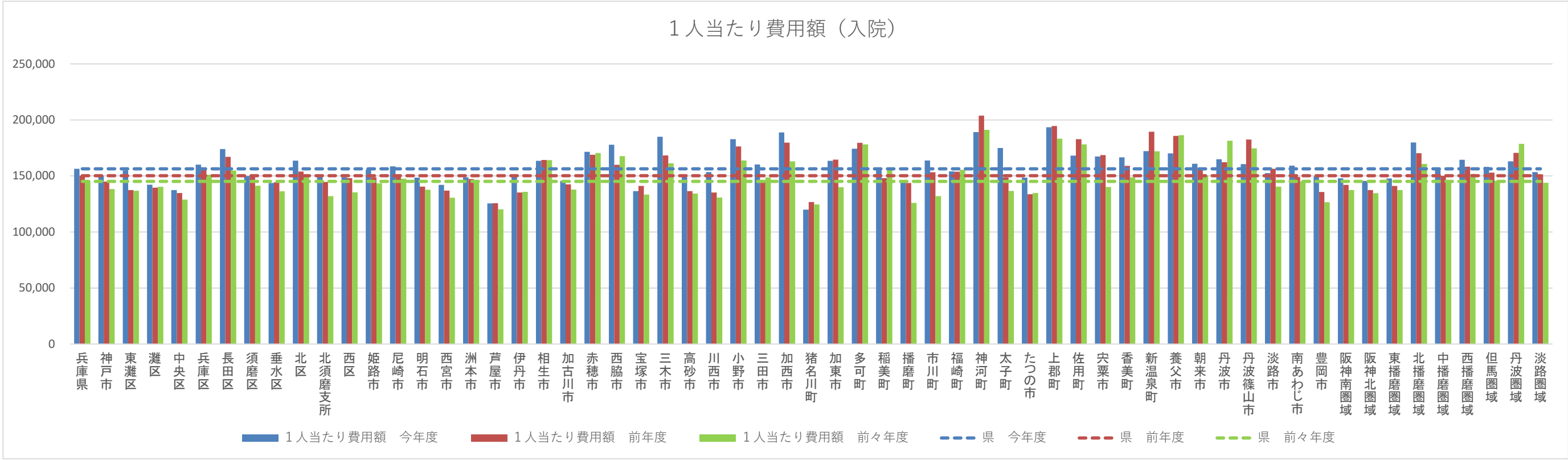
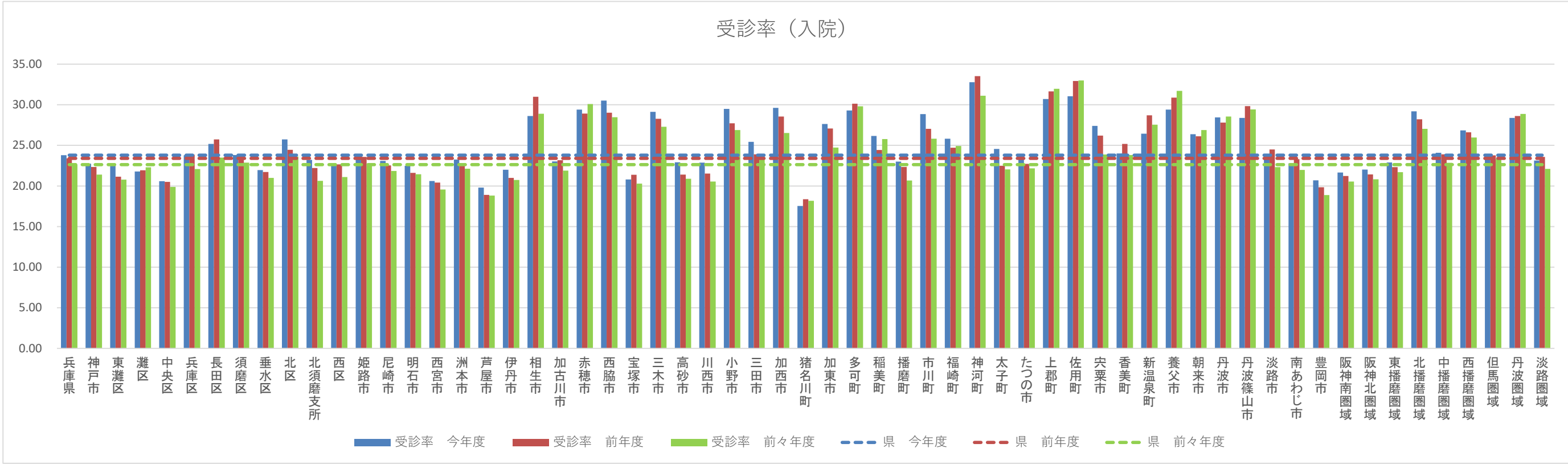

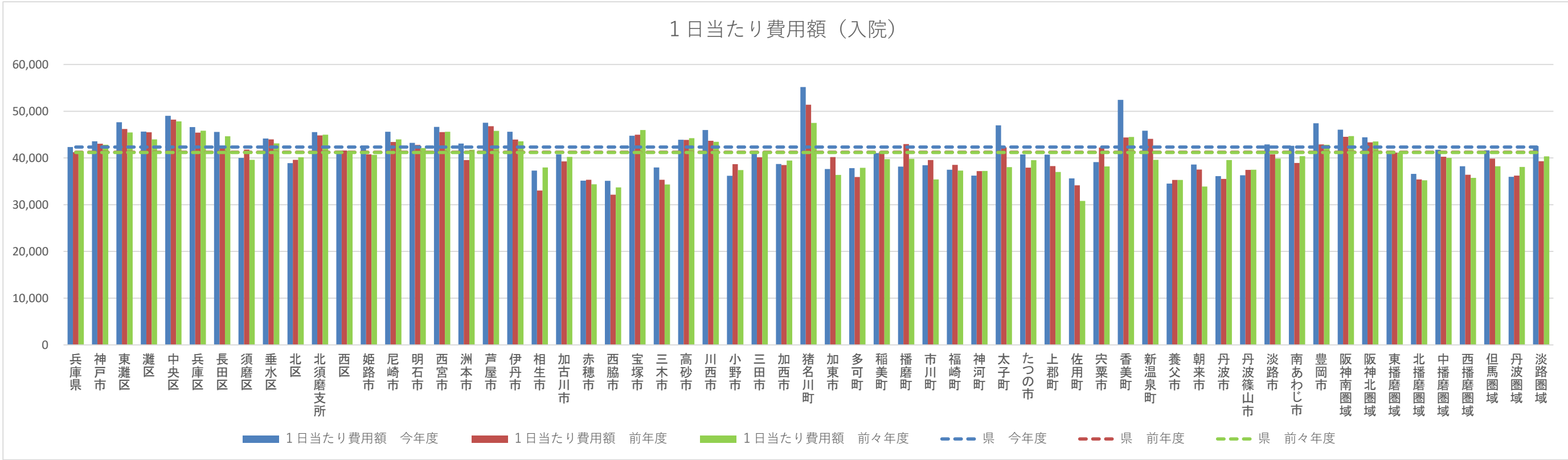
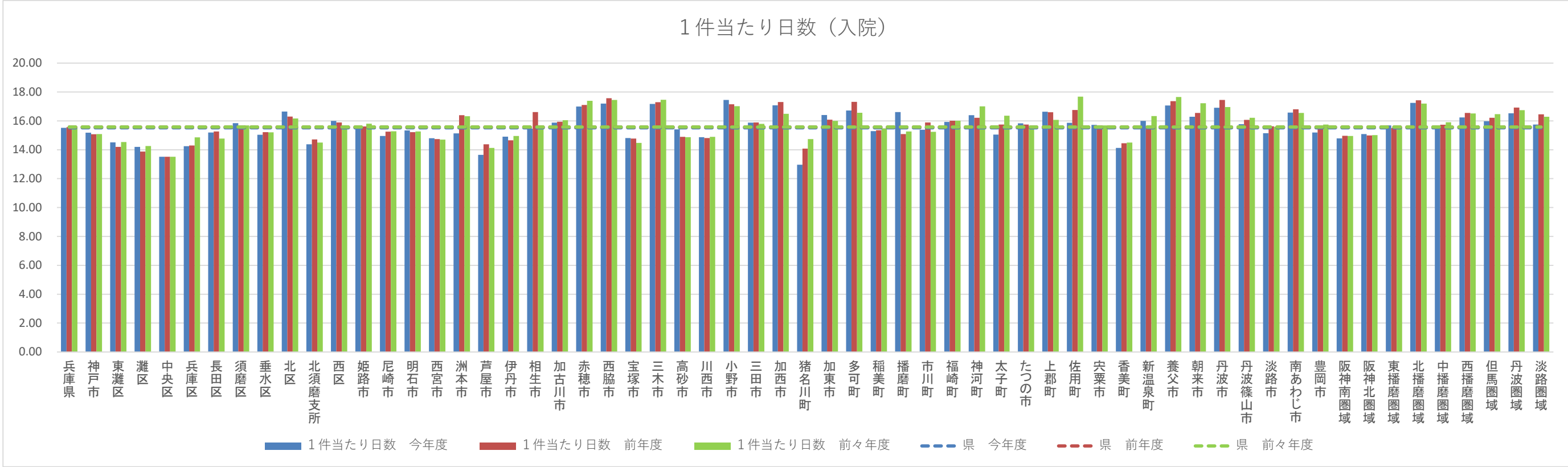

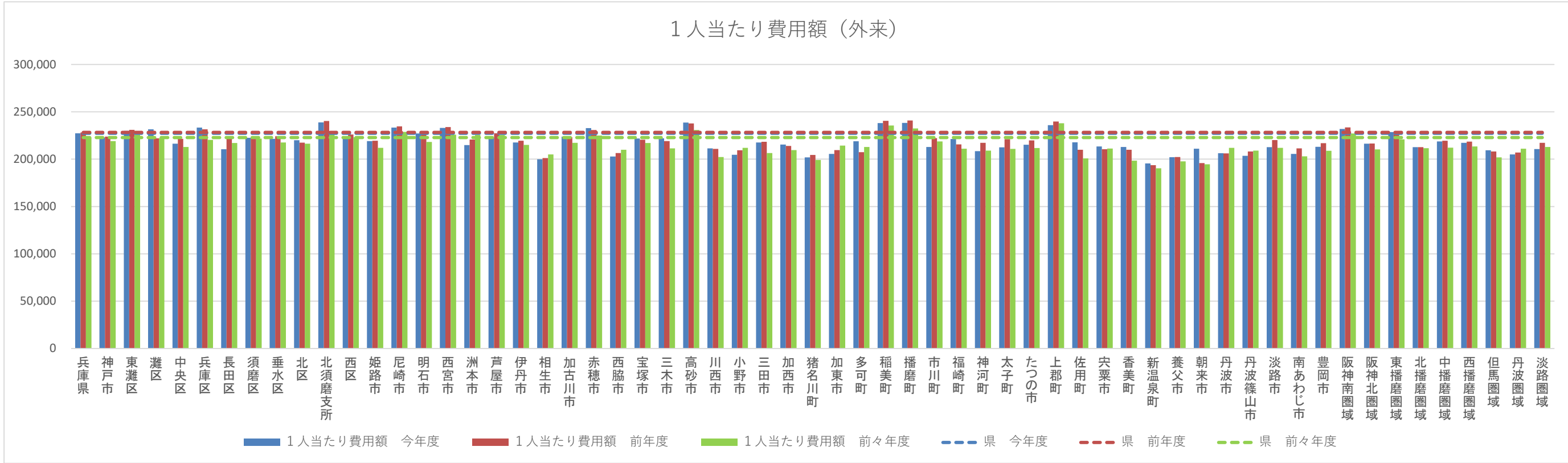
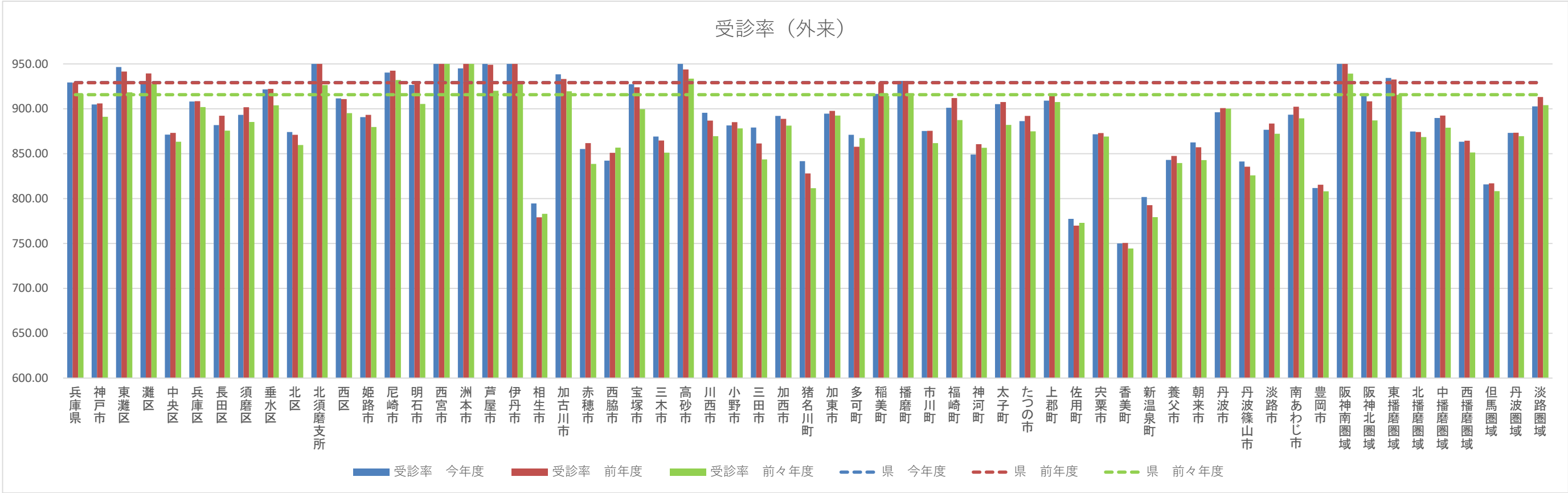

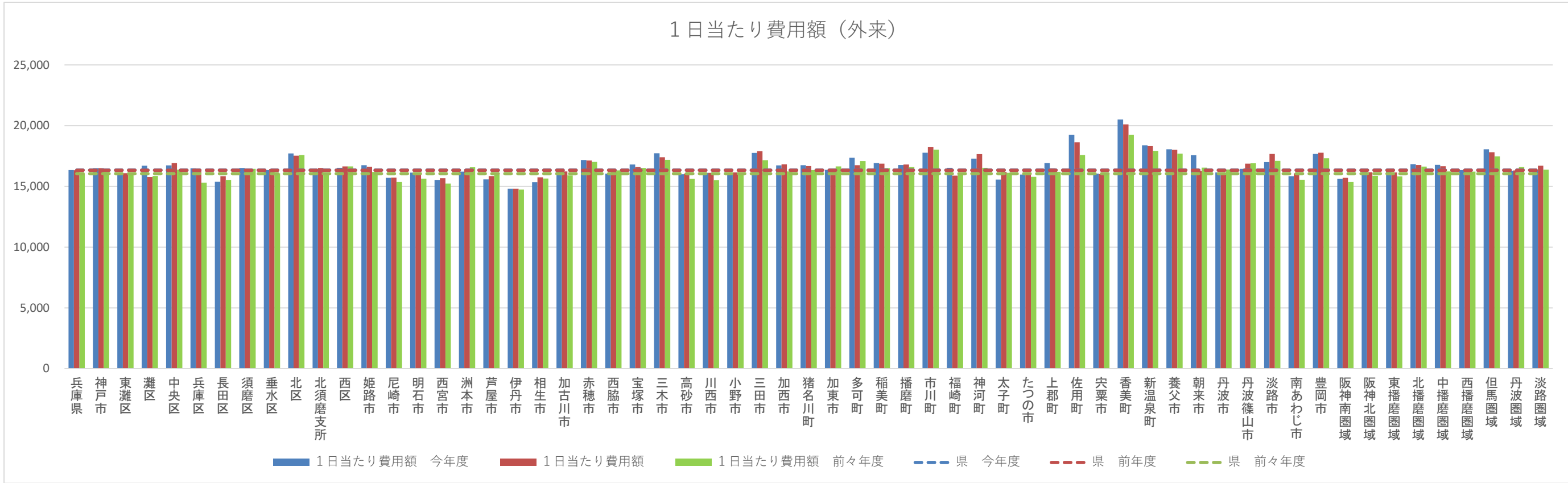
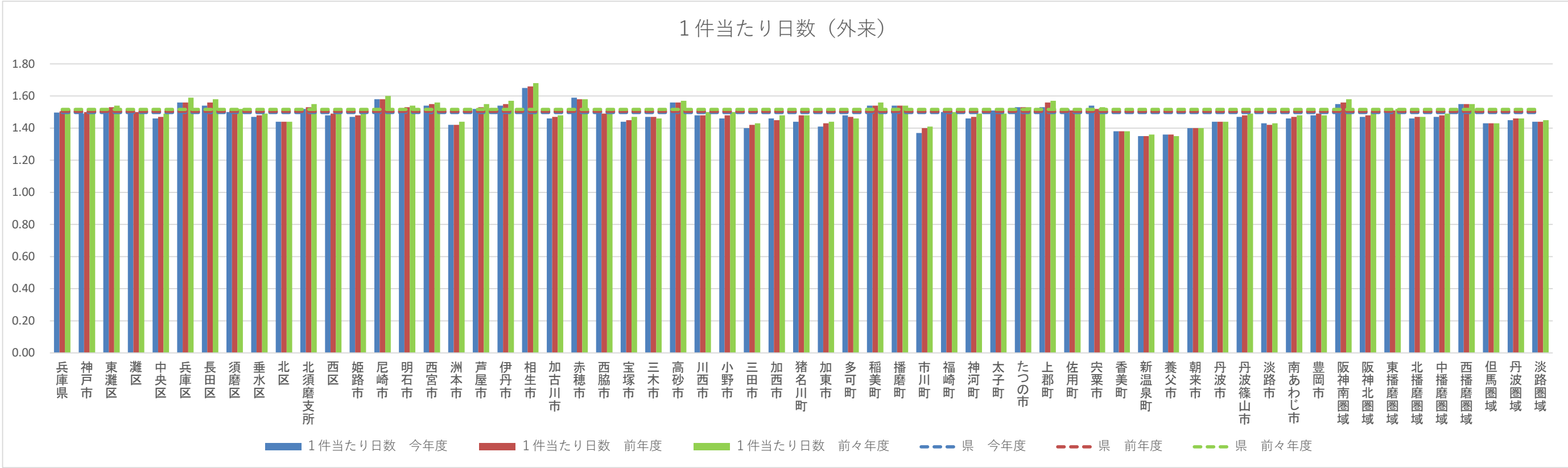

	令和06年度																			
	糖尿病				高血圧症				脂質異常症				高尿酸血症				脂肪肝			
	入院		外来＋調剤		入院		外来＋調剤		入院		外来＋調剤		入院		外来＋調剤		入院		外来＋調剤	
	件数	費用額 （万円）	件数	費用額 （万円）	件数	費用額 （万円）	件数	費用額 （万円）	件数	費用額 （万円）	件数	費用額 （万円）	件数	費用額 （万円）	件数	費用額 （万円）	件数	費用額 （万円）	件数	費用額 （万円）
兵庫県	2,793	110,505	626,065	1,835,562	896	24,322	762,237	885,067	224	5,310	567,127	695,794	22	545	13,130	10,744	91	2,626	23,985	39,699
神戸市	725	31,576	150,797	441,024	212	5,289	187,925	224,428	63	1,269	143,107	178,612	8	83	3,516	2,906	25	711	6,332	10,705
東灘区	104	4,930	16,121	50,223	31	912	20,813	24,582	4	272	17,204	21,927	3	1	437	389	2	45	890	1,320
灘区	56	2,969	10,503	30,049	14	427	14,286	16,891	8	39	10,237	13,177	0	0	252	225	2	31	518	909
中央区	53	2,255	11,504	34,939	14	258	14,128	16,477	2	15	11,234	14,930	1	22	287	285	5	55	611	1,008
兵庫区	54	2,228	11,762	35,613	18	481	13,594	16,646	6	95	9,706	12,235	1	13	223	198	4	103	596	1,158
長田区	70	3,088	11,997	36,399	14	181	14,321	17,510	4	96	9,547	13,040	1	46	278	226	0	0	393	826
須磨区	46	1,851	6,699	19,252	5	155	9,135	10,664	2	65	7,160	8,872	0	0	128	90	0	0	233	445
垂水区	87	3,802	23,422	67,617	41	956	27,686	33,227	19	184	21,095	25,938	0	0	456	389	6	243	816	1,353
北区	93	3,304	20,964	61,111	38	927	27,349	32,931	5	37	20,549	24,901	2	0	536	420	2	139	760	1,190
北須磨支所	47	2,163	9,670	27,682	14	499	12,525	14,993	2	28	9,850	12,568	0	0	228	189	1	31	504	892
西区	115	4,987	28,155	78,141	23	493	34,088	40,507	11	437	26,525	31,023	0	0	691	494	3	64	1,011	1,604
姫路市	271	11,199	68,844	204,662	111	2,926	73,976	82,755	18	378	49,455	57,791	1	237	961	740	15	546	1,689	2,945
尼崎市	313	11,133	49,547	149,277	77	2,774	62,014	73,634	20	402	41,006	52,318	2	68	1,315	1,090	13	405	2,222	3,784
明石市	107	4,239	33,564	99,434	36	839	39,831	47,966	3	44	29,239	36,266	0	0	550	479	3	70	1,189	2,069
西宮市	216	8,040	39,663	118,582	54	1,501	52,309	59,182	10	218	46,105	56,053	2	39	1,023	889	3	124	2,015	3,381
洲本市	17	724	6,601	18,492	7	222	8,076	8,981	1	28	6,219	7,525	0	0	167	139	0	0	268	469
芦屋市	51	1,809	7,262	23,919	20	594	10,059	11,760	2	14	8,064	10,604	0	0	180	137	2	26	278	559
伊丹市	114	4,341	21,217	64,704	33	761	27,182	29,218	8	118	20,253	22,547	2	35	525	353	2	26	895	1,385
相生市	13	381	3,804	11,913	6	87	4,560	5,258	3	76	3,339	4,140	0	0	52	46	1	25	54	120
加古川市	108	4,486	38,911	108,014	41	1,149	41,959	48,088	2	9	31,010	35,577	1	6	602	535	6	142	1,204	1,987
赤穂市	38	1,402	7,971	22,514	11	395	6,683	7,538	10	203	6,774	7,955	0	0	134	122	0	0	259	376
西脇市	24	1,533	4,669	12,833	9	257	5,172	6,455	2	211	4,164	5,463	0	0	53	48	3	65	158	278
宝塚市	90	3,032	20,248	61,299	32	762	27,554	32,171	11	319	22,337	28,110	0	0	556	471	2	50	725	1,230
三木市	50	2,452	9,928	33,238	8	228	12,486	14,851	5	313	9,902	12,132	0	0	230	225	2	26	329	607
高砂市	55	1,570	13,163	39,455	19	454	15,383	16,986	4	194	11,667	13,682	0	0	204	168	1	26	391	683
川西市	71	3,062	14,339	43,520	26	575	18,452	20,525	6	49	16,989	20,220	0	0	329	272	0	0	889	1,167
小野市	32	1,263	6,763	18,512	8	158	8,817	10,314	5	307	5,766	6,768	0	0	123	104	0	0	122	220
三田市	54	1,548	12,862	35,117	12	379	15,272	18,313	7	459	13,077	22,959	1	23	222	181	0	0	366	597
加西市	24	1,113	6,845	18,802	11	426	8,408	9,700	1	22	5,672	6,518	1	3	111	97	1	15	97	180
猪名川町	10	336	3,618	10,698	6	247	4,248	4,849	1	41	3,688	4,273	0	0	76	60	0	0	115	220
加東市	30	1,008	5,303	14,489	8	253	6,704	7,668	1	10	4,174	4,690	0	0	81	74	0	0	143	192
多可町	17	622	2,769	7,921	2	42	3,871	4,751	2	20	2,239	2,912	0	0	44	41	0	0	96	179
稲美町	17	464	4,974	14,170	7	163	5,710	6,039	2	24	4,898	5,145	0	0	59	38	2	39	204	291
播磨町	8	281	4,621	13,195	3	38	4,621	5,564	0	0	3,600	4,484	0	0	64	66	0	0	192	341
市川町	7	234	2,259	5,516	5	185	2,067	2,385	0	0	2,193	2,515	0	0	71	45	1	24	62	116
福崎町	8	177	2,227	6,496	3	84	2,533	2,700	0	0	2,414	2,869	0	0	19	18	0	0	55	110
神河町	15	536	1,991	5,734	4	51	2,289	2,406	0	0	1,440	1,804	0	0	34	21	0	0	53	71
太子町	10	268	4,223	12,430	5	51	5,169	5,733	0	0	2,958	3,381	0	0	85	83	0	0	91	134
たつの市	34	1,137	11,251	32,615	14	329	12,503	13,731	2	29	9,214	11,083	0	0	244	194	1	106	256	432
上郡町	5	133	3,576	8,794	6	73	2,881	3,131	2	10	4,109	4,801	0	0	40	35	0	0	154	315
佐用町	10	410	2,870	8,847	3	20	2,618	3,681	1	0	2,295	3,404	0	0	11	17	1	19	76	142
宍粟市	27	915	6,465	19,952	15	226	8,415	9,693	0	0	5,026	5,954	1	34	61	57	0	0	78	167
香美町	22	874	2,208	7,603	7	582	2,934	3,996	2	26	1,484	1,789	0	0	74	51	0	0	56	93
新温泉町	14	718	2,014	5,017	6	125	3,170	2,940	1	10	2,221	2,005	0	0	71	35	1	20	144	152
養父市	18	779	3,984	11,553	3	89	4,961	6,316	2	31	2,955	3,990	0	0	69	42	1	45	81	164
朝来市	23	780	4,721	12,838	13	347	6,099	7,016	4	82	3,953	4,879	2	8	113	86	1	21	140	193
丹波市	31	1,420	8,347	22,875	10	268	12,507	14,113	3	18	8,097	9,570	0	0	381	274	0	0	358	528
丹波篠山市	29	981	5,974	16,322	6	128	9,233	10,442	2	54	5,583	6,452	0	0	141	137	1	21	184	267
淡路市	36	1,564	7,678	22,854	13	478	9,506	11,637	8	172	5,770	7,604	1	10	211	153	1	41	499	784
南あわじ市	14	476	7,986	21,010	9	217	10,570	11,660	6	82	6,528	7,290	0	0	102	66	2	32	768	1,027
豊岡市	35	1,490	10,008	29,323	15	549	13,510	16,492	4	66	8,143	9,661	0	0	226	148	0	0	698	1,037
阪神南圏域	580	20,982	96,472	291,778	151	4,869	124,382	144,576	32	635	95,175	118,975	4	107	2,518	2,116	18	556	4,515	7,724
阪神北圏域	339	12,319	72,284	215,337	109	2,723	92,708	105,076	33	987	76,344	98,109	3	58	1,708	1,337	4	76	2,990	4,598
東播磨圏域	295	11,039	95,233	274,268	106	2,644	107,504	124,643	11	272	80,414	95,153	1	6	1,479	1,287	12	277	3,180	5,372
北播磨圏域	177	7,991	36,277	105,794	46	1,364	45,458	53,740	16	883	31,917	38,482	1	3	642	589	6	106	945	1,657
中播磨圏域	301	12,147	75,321	222,409	123	3,247	80,865	90,246	18	378	55,502	64,979	1	237	1,085	824	16	570	1,859	3,242
西播磨圏域	137	4,646	40,160	117,066	60	1,181	42,829	48,765	18	318	33,715	40,718	1	34	627	554	3	150	968	1,687
但馬圏域	112	4,641	22,935	66,333	44	1,692	30,674	36,761	13	214	18,756	22,324	2	8	553	362	3	86	1,119	1,639
丹波圏域	60	2,401	14,321	39,197	16	396	21,740	24,555	5	72	13,680	16,022	0	0	522	411	1	21	542	795
淡路圏域	67	2,764	22,265	62,355	29	918	28,152	32,277	15	282	18,517	22,420	1	10	480	358	3	73	1,535	2,279

	令和06年度																			
	動脈硬化症				脳出血				脳梗塞				狭心症				心筋梗塞			
	入院		外来＋調剤		入院		外来＋調剤		入院		外来＋調剤		入院		外来＋調剤		入院		外来＋調剤	
	件数	費用額 （万円）	件数	費用額 （万円）	件数	費用額 （万円）	件数	費用額 （万円）	件数	費用額 （万円）	件数	費用額 （万円）	件数	費用額 （万円）	件数	費用額 （万円）	件数	費用額 （万円）	件数	費用額 （万円）
兵庫県	273	28,478	7,326	15,602	3,228	277,107	3,732	7,945	5,459	424,867	43,131	76,715	2,864	246,486	66,991	138,867	657	111,347	4,963	14,648
神戸市	72	8,304	2,581	4,986	804	71,626	1,054	2,034	1,281	96,041	9,888	18,508	901	71,136	18,514	39,443	150	23,986	1,136	3,631
東灘区	7	735	150	629	99	8,516	139	226	165	11,183	1,258	2,353	143	12,036	2,227	5,220	17	2,952	112	451
灘区	4	557	84	201	49	4,239	79	160	94	6,763	658	1,174	78	6,528	1,244	2,806	23	3,822	69	194
中央区	6	558	68	126	84	6,615	72	155	92	7,034	652	1,409	53	5,443	1,376	2,843	7	1,187	104	302
兵庫区	15	2,177	82	187	62	5,885	90	181	109	7,818	663	1,136	78	5,962	1,068	2,529	10	1,169	44	129
長田区	11	953	118	607	57	6,706	72	225	113	8,937	713	1,469	67	4,647	1,215	3,040	11	1,796	56	202
須磨区	8	810	121	540	32	2,958	52	75	47	3,594	353	643	33	2,112	709	1,662	2	130	34	110
垂水区	4	315	524	657	104	9,782	183	342	181	12,916	1,628	3,097	78	6,259	2,452	4,668	21	4,027	222	639
北区	2	102	226	380	119	10,228	117	199	189	16,163	1,666	3,034	139	10,654	2,978	6,075	11	1,982	172	586
北須磨支所	3	200	442	667	35	3,348	57	82	70	4,592	596	1,052	80	6,477	1,737	3,293	13	1,617	86	289
西区	12	1,897	766	994	163	13,347	193	389	221	17,042	1,701	3,141	152	11,018	3,508	7,307	35	5,304	237	728
姫路市	34	2,760	670	1,186	370	31,889	312	599	593	47,960	5,106	7,972	214	20,606	6,547	11,373	68	13,191	695	1,898
尼崎市	21	1,757	657	1,655	306	25,672	309	543	464	36,427	3,568	6,537	266	23,285	6,686	17,994	48	10,157	402	1,274
明石市	14	2,297	269	646	160	13,914	241	839	336	27,075	2,640	4,944	124	9,683	3,076	5,872	42	5,586	193	559
西宮市	16	1,675	714	1,405	235	21,208	301	488	378	29,835	3,090	5,509	244	21,749	4,998	9,591	44	6,994	228	564
洲本市	1	343	39	60	52	3,454	38	110	32	2,454	435	785	22	1,546	568	1,278	10	2,167	43	210
芦屋市	2	214	89	184	40	2,861	50	100	53	4,764	518	932	37	2,904	1,096	2,131	8	1,028	38	109
伊丹市	12	1,388	170	654	112	10,877	133	240	143	11,919	1,583	2,645	103	8,331	2,636	4,637	23	3,373	147	349
相生市	3	147	14	28	17	1,299	18	46	23	1,737	191	421	18	2,783	242	561	5	997	9	28
加古川市	13	1,458	206	361	160	13,522	260	499	257	19,874	3,442	5,389	57	4,971	2,851	5,198	38	7,121	367	946
赤穂市	2	268	51	250	16	1,392	21	80	68	5,248	402	890	38	2,993	598	1,544	4	568	44	219
西脇市	6	230	50	101	24	1,917	21	45	65	5,721	221	358	33	3,481	519	1,181	6	725	44	159
宝塚市	21	2,392	295	473	128	10,967	122	308	192	14,398	1,290	2,385	145	12,393	2,493	5,036	21	4,089	206	578
三木市	2	87	63	390	57	5,815	20	39	127	9,333	592	1,004	30	2,629	668	1,524	13	2,234	40	195
高砂市	5	634	86	164	41	2,872	49	136	122	9,886	1,398	2,184	24	3,488	1,104	2,077	10	1,140	114	261
川西市	5	602	165	519	95	7,353	99	226	132	10,802	994	1,774	92	7,649	2,173	4,393	20	2,402	89	170
小野市	1	62	40	54	48	4,149	25	74	31	2,118	270	540	12	875	326	719	10	1,676	61	176
三田市	5	434	115	343	57	4,692	55	133	114	9,090	871	1,784	86	8,291	1,110	2,541	19	2,530	168	426
加西市	1	129	49	101	9	831	21	35	65	5,262	435	697	21	1,961	466	1,278	9	973	108	323
猪名川町	5	695	30	39	7	675	22	37	30	2,921	199	408	32	2,502	428	774	3	450	16	36
加東市	3	212	36	50	41	3,437	26	64	39	4,322	230	373	9	638	418	765	11	2,542	59	180
多可町	1	145	8	14	21	1,922	3	12	11	1,250	97	151	12	623	180	355	4	598	23	102
稲美町	0	0	40	66	6	604	41	83	65	4,730	455	632	9	527	339	642	2	744	32	74
播磨町	2	103	29	70	27	2,509	33	194	49	3,778	386	842	6	819	245	449	6	823	13	25
市川町	0	0	25	83	2	114	30	63	10	743	168	258	1	176	167	346	4	813	35	71
福崎町	0	0	37	62	21	1,620	24	52	22	1,585	175	288	18	1,512	362	700	1	157	15	27
神河町	0	0	13	26	11	925	3	4	12	928	118	177	5	557	126	284	1	118	6	9
太子町	1	15	31	52	23	2,483	18	50	29	2,105	302	467	14	1,319	502	736	6	879	31	42
たつの市	5	414	93	222	46	4,460	46	113	111	9,247	713	1,382	49	5,548	859	1,821	14	2,865	72	194
上郡町	0	0	8	23	3	157	2	5	6	423	125	264	16	1,431	147	525	1	19	11	70
佐用町	1	82	30	53	10	920	7	28	25	1,681	153	300	13	697	183	387	0	0	16	32
宍粟市	0	0	43	73	38	3,249	13	16	43	3,670	376	604	26	2,253	497	903	5	562	66	168
香美町	1	199	22	51	10	917	14	22	16	1,358	147	277	9	663	257	588	4	1,387	13	42
新温泉町	0	0	57	78	6	287	16	35	36	2,862	162	235	9	1,054	486	625	0	0	33	97
養父市	2	157	42	102	17	1,214	26	35	16	974	133	286	6	398	296	739	0	0	27	123
朝来市	5	281	55	126	21	1,741	10	20	34	1,865	253	475	12	1,244	597	1,297	6	1,234	45	287
丹波市	1	224	167	325	23	1,894	42	51	109	6,314	398	686	32	2,568	723	1,471	6	615	76	235
丹波篠山市	6	254	32	67	44	2,647	44	127	71	4,717	260	570	28	2,346	266	627	9	1,131	51	140
淡路市	2	266	60	151	20	1,334	28	70	75	6,145	348	977	26	2,221	418	1,017	7	2,035	24	105
南あわじ市	1	74	69	109	59	4,558	19	54	60	4,608	404	719	23	2,452	608	1,267	4	1,209	53	109
豊岡市	1	175	76	198	41	3,131	116	234	114	8,694	595	1,089	42	4,189	2,216	4,175	15	2,230	114	402
阪神南圏域	39	3,646	1,460	3,244	581	49,740	660	1,132	895	71,026	7,176	12,979	547	47,938	12,780	29,717	100	18,179	668	1,948
阪神北圏域	48	5,511	775	2,029	399	34,564	431	944	611	49,131	4,937	8,995	458	39,166	8,840	17,381	86	12,843	626	1,559
東播磨圏域	34	4,493	630	1,307	394	33,420	624	1,751	829	65,343	8,321	13,991	220	19,488	7,615	14,239	98	15,413	719	1,865
北播磨圏域	14	865	246	712	200	18,071	116	269	338	28,006	1,845	3,121	117	10,206	2,577	5,823	53	8,749	335	1,135
中播磨圏域	34	2,760	745	1,357	404	34,549	369	719	637	51,215	5,567	8,694	238	22,850	7,202	12,703	74	14,279	751	2,006
西播磨圏域	12	926	270	700	153	13,959	125	339	305	24,111	2,262	4,328	174	17,023	3,028	6,477	35	5,890	249	753
但馬圏域	9	812	252	556	95	7,290	182	347	216	15,754	1,290	2,361	78	7,547	3,852	7,424	25	4,850	232	952
丹波圏域	7	478	199	393	67	4,541	86	178	180	11,032	658	1,256	60	4,914	989	2,098	15	1,747	127	376
淡路圏域	4	683	168	319	131	9,346	85	234	167	13,208	1,187	2,480	71	6,219	1,594	3,562	21	5,410	120	424

	令和06年度											
	がん				筋・骨格				精神			
	入院		外来＋調剤		入院		外来＋調剤		入院		外来＋調剤	
	件数	費用額 （万円）	件数	費用額 （万円）	件数	費用額 （万円）	件数	費用額 （万円）	件数	費用額 （万円）	件数	費用額 （万円）
兵庫県	28,563	2,594,689	280,265	3,442,996	19,285	1,568,841	940,695	1,901,555	33,904	1,537,049	481,343	945,684
神戸市	7,645	690,791	76,392	945,981	5,082	424,308	251,809	510,104	8,085	381,148	142,488	278,367
東灘区	977	91,802	10,360	120,893	626	53,803	33,793	66,845	866	43,578	18,488	37,717
灘区	562	50,701	6,059	70,105	365	30,707	20,813	41,132	580	27,807	11,447	21,602
中央区	673	64,125	6,995	90,171	379	31,160	19,775	43,931	493	23,551	12,193	23,024
兵庫区	666	57,144	5,171	67,431	419	34,696	18,253	38,177	449	21,714	11,090	20,216
長田区	547	50,906	4,921	56,953	472	38,912	18,082	35,979	572	26,778	9,798	19,220
須磨区	335	29,756	3,520	46,905	270	20,409	11,203	23,968	517	23,496	6,718	12,837
垂水区	1,068	93,488	10,500	124,971	684	53,635	37,603	75,469	1,085	55,287	21,862	43,304
北区	1,046	93,231	10,360	146,734	655	58,570	31,191	67,224	1,613	69,474	19,312	36,144
北須磨支所	514	45,187	5,019	58,980	365	29,987	16,557	35,066	434	21,072	9,072	18,045
西区	1,257	114,452	13,487	162,838	847	72,431	44,539	82,312	1,476	68,392	22,508	46,259
姫路市	2,816	253,055	26,611	331,124	1,991	146,102	86,047	156,751	3,334	153,324	41,691	77,800
尼崎市	2,276	202,603	22,584	271,677	1,442	122,257	76,770	158,530	2,493	119,365	40,950	76,984
明石市	1,527	131,869	14,541	182,339	1,009	78,295	54,914	110,079	1,807	89,550	26,794	54,451
西宮市	2,120	195,682	22,701	275,277	1,304	114,061	83,111	163,034	1,907	86,896	38,191	72,949
洲本市	298	24,321	2,648	27,246	199	15,980	7,079	16,471	371	16,037	3,592	7,291
芦屋市	481	42,162	5,782	60,807	281	22,210	17,180	34,083	397	17,224	8,891	16,614
伊丹市	910	93,230	9,478	113,531	621	56,649	36,405	72,175	1,041	47,208	16,784	30,732
相生市	183	19,136	1,437	16,615	115	8,392	5,220	10,217	366	14,229	2,910	6,869
加古川市	1,273	118,088	13,023	162,223	1,087	79,984	44,930	98,231	2,014	92,733	24,088	49,963
赤穂市	336	28,144	2,636	37,265	183	18,661	6,491	14,603	573	21,924	4,256	10,831
西脇市	212	16,543	1,700	18,772	198	14,182	6,013	11,916	374	14,627	3,855	6,497
宝塚市	1,084	101,586	12,054	143,054	721	58,668	38,737	77,521	1,322	58,792	19,793	39,081
三木市	441	47,395	4,190	58,861	337	27,750	13,200	29,674	774	33,770	6,673	13,891
高砂市	472	45,684	4,666	60,440	400	31,047	18,380	38,536	525	24,564	8,544	17,169
川西市	875	85,237	7,835	97,009	531	44,843	26,706	53,619	876	39,559	12,855	25,048
小野市	213	17,176	2,208	25,843	217	15,032	6,346	14,798	471	19,126	3,592	7,183
三田市	604	53,018	5,876	64,087	334	29,481	20,010	40,280	622	27,528	9,727	20,872
加西市	263	27,892	2,105	29,230	194	13,842	7,295	14,664	440	17,594	3,906	8,041
猪名川町	153	15,340	1,745	22,327	93	8,136	6,099	11,705	113	5,108	2,249	4,273
加東市	202	16,494	1,926	26,214	160	10,424	5,234	11,675	308	11,898	3,334	6,225
多可町	119	10,560	988	12,637	96	7,351	3,625	8,458	216	8,753	2,228	3,825
稲美町	170	14,886	1,770	27,517	174	13,100	6,053	13,559	267	12,418	2,830	6,270
播磨町	157	12,360	1,779	21,799	151	12,438	5,702	12,041	240	10,222	3,317	7,248
市川町	65	4,757	688	7,484	62	5,107	2,610	5,990	162	7,525	990	2,023
福崎町	86	6,306	946	10,470	58	4,727	2,970	6,122	224	9,489	1,742	4,299
神河町	84	6,739	617	7,828	45	2,836	2,152	4,794	103	4,229	904	1,905
太子町	197	23,748	1,692	19,461	130	10,156	6,123	12,067	145	6,275	2,447	4,085
たつの市	415	36,551	4,273	55,307	282	23,460	14,856	28,672	530	23,354	6,633	13,040
上郡町	107	9,469	855	10,139	66	5,121	2,890	6,982	186	7,650	1,507	2,767
佐用町	96	8,047	992	13,290	103	7,648	2,833	6,819	231	9,153	1,352	2,998
宍粟市	255	21,573	2,282	26,588	134	11,338	7,740	13,369	378	16,058	2,453	4,729
香美町	145	13,494	1,004	12,763	84	7,654	2,826	6,473	85	3,614	1,238	2,428
新温泉町	152	13,835	995	17,100	46	3,954	2,606	4,053	153	6,741	1,332	2,289
養父市	160	12,890	1,147	12,949	92	7,674	3,572	6,852	348	14,454	1,943	3,507
朝来市	197	15,863	1,584	15,543	136	9,588	4,454	8,309	277	11,506	2,110	3,830
丹波市	362	29,887	3,424	37,144	205	19,122	13,473	28,228	580	23,895	5,671	11,431
丹波篠山市	235	18,849	2,293	28,620	155	13,090	7,418	14,487	356	15,034	3,592	7,900
淡路市	310	24,973	3,068	36,791	242	17,905	7,521	16,505	361	17,444	4,210	9,723
南あわじ市	332	28,838	3,620	40,350	258	20,579	9,228	20,692	416	18,121	4,148	8,113
豊岡市	535	55,616	4,110	59,293	267	25,690	14,067	28,415	433	18,911	5,533	12,143
阪神南圏域	4,877	440,447	51,067	607,760	3,027	258,527	177,061	355,647	4,797	223,485	88,032	166,546
阪神北圏域	3,626	348,410	36,988	440,009	2,300	197,777	127,957	255,300	3,974	178,195	61,408	120,006
東播磨圏域	3,599	322,886	35,779	454,318	2,821	214,864	129,979	272,447	4,853	229,487	65,573	135,100
北播磨圏域	1,450	136,061	13,117	171,557	1,202	88,581	41,713	91,185	2,583	105,768	23,588	45,661
中播磨圏域	3,051	270,857	28,862	356,907	2,156	158,772	93,779	173,656	3,823	174,567	45,327	86,027
西播磨圏域	1,589	146,669	14,167	178,664	1,013	84,776	46,153	92,730	2,409	98,642	21,558	45,319
但馬圏域	1,189	111,698	8,840	117,649	625	54,560	27,525	54,102	1,296	55,225	12,156	24,198
丹波圏域	597	48,736	5,717	65,765	360	32,211	20,891	42,715	936	38,929	9,263	19,332
淡路圏域	940	78,132	9,336	104,387	699	54,464	23,828	53,668	1,148	51,601	11,950	25,127

	令和05年度																			
	糖尿病				高血圧症				脂質異常症				高尿酸血症				脂肪肝			
	入院		外来＋調剤		入院		外来＋調剤		入院		外来＋調剤		入院		外来＋調剤		入院		外来＋調剤	
	件数	費用額 （万円）	件数	費用額 （万円）	件数	費用額 （万円）	件数	費用額 （万円）	件数	費用額 （万円）	件数	費用額 （万円）	件数	費用額 （万円）	件数	費用額 （万円）	件数	費用額 （万円）	件数	費用額 （万円）
兵庫県	2,993	116,762	680,273	1,954,055	930	23,912	861,420	1,003,565	237	5,900	626,667	775,427	21	562	13,126	11,211	94	2,703	18,362	35,323
神戸市	680	28,632	163,715	471,844	245	7,279	214,611	257,391	71	1,436	155,794	199,358	7	225	3,559	3,002	22	603	5,036	9,831
東灘区	70	3,058	17,584	53,799	40	1,187	23,834	28,362	7	69	17,721	22,907	0	0	406	348	3	175	582	1,117
灘区	50	2,315	11,674	33,048	14	638	16,408	20,038	16	100	11,282	14,800	0	0	317	272	2	76	399	765
中央区	59	2,738	12,394	37,006	20	380	16,390	19,811	5	120	12,829	17,443	1	6	276	241	2	16	502	967
兵庫区	64	2,464	12,746	37,855	21	485	15,797	19,417	6	122	10,936	14,122	0	0	178	173	1	15	334	763
長田区	70	2,416	12,733	37,699	24	483	16,308	20,083	3	58	10,019	14,662	2	69	275	224	3	58	373	863
須磨区	42	1,541	7,391	20,760	22	703	10,068	11,517	2	23	7,499	9,509	1	114	151	124	2	20	263	499
垂水区	85	3,910	25,184	71,423	28	877	31,719	38,248	8	213	23,081	29,131	0	0	498	437	3	69	711	1,466
北区	78	3,356	23,233	67,268	20	748	31,902	38,648	11	164	22,626	27,956	1	3	568	475	1	28	517	953
北須磨支所	60	2,554	10,917	30,927	22	658	14,215	16,910	4	18	10,979	14,486	1	7	243	200	1	23	485	884
西区	102	4,279	29,859	82,059	34	1,120	37,970	44,357	9	549	28,822	34,342	1	27	647	508	4	123	870	1,553
姫路市	248	9,606	74,333	214,559	119	2,695	83,624	93,612	20	396	54,588	64,009	0	0	949	831	8	240	1,568	2,798
尼崎市	364	12,879	53,973	156,871	66	1,331	72,077	86,477	13	357	46,471	60,402	1	0	1,239	1,047	17	411	1,714	3,364
明石市	139	5,488	36,271	102,724	39	935	44,423	53,209	10	212	31,328	38,923	0	0	574	512	4	113	1,008	2,000
西宮市	235	8,392	43,403	127,149	64	1,432	57,349	65,213	9	193	50,704	62,721	0	0	1,067	1,036	8	317	1,743	3,231
洲本市	18	799	7,268	20,049	6	73	9,267	10,504	1	49	7,334	9,367	0	0	176	136	1	15	199	391
芦屋市	37	1,264	7,888	26,427	19	495	11,306	13,348	1	11	9,681	13,516	0	0	167	154	6	149	278	600
伊丹市	131	4,823	22,844	68,335	29	698	30,910	33,596	7	115	23,297	26,612	1	10	553	396	4	117	622	1,107
相生市	24	983	4,139	12,437	9	145	4,858	5,757	4	152	3,253	4,299	0	0	63	48	0	0	51	127
加古川市	152	6,665	42,516	116,284	29	755	48,381	54,950	5	136	35,909	40,889	5	71	637	501	5	178	674	1,366
赤穂市	38	1,482	8,302	22,825	4	27	7,217	8,725	16	358	7,418	9,198	0	0	135	137	1	19	143	234
西脇市	32	979	5,293	14,656	7	180	6,186	7,983	4	196	4,681	6,000	0	0	42	39	0	0	145	341
宝塚市	103	3,976	22,604	66,355	42	904	30,632	35,908	7	180	24,383	30,942	0	0	519	453	7	218	616	1,248
三木市	44	2,300	10,763	35,652	16	476	12,601	14,514	3	182	9,844	12,216	1	158	236	197	0	0	362	665
高砂市	39	1,418	14,049	40,689	15	416	17,836	20,132	1	36	12,956	15,481	1	7	216	178	0	0	247	485
川西市	96	2,984	15,759	47,759	18	677	22,829	25,503	9	291	20,774	24,896	0	0	313	270	0	0	427	843
小野市	43	1,282	7,388	20,107	6	124	9,046	10,543	1	39	6,099	7,040	0	0	115	119	1	12	145	285
三田市	48	2,251	13,411	37,761	8	231	16,055	19,810	4	71	13,239	20,485	1	21	248	224	1	57	296	471
加西市	31	1,495	7,269	19,852	8	252	8,815	10,120	3	270	6,051	7,090	1	57	99	90	1	39	123	232
猪名川町	20	724	3,888	11,622	5	81	4,942	5,820	2	3	3,909	4,798	0	0	80	76	3	68	118	225
加東市	15	427	5,627	15,103	9	237	7,899	8,917	5	224	5,024	5,578	0	0	52	44	0	0	77	171
多可町	21	733	2,901	8,436	2	10	3,931	4,732	2	109	2,363	3,058	0	0	65	59	0	0	52	131
稲美町	22	738	5,534	15,541	4	199	6,234	6,534	1	30	5,210	5,484	0	0	74	49	0	0	114	211
播磨町	10	465	5,110	14,213	9	113	5,272	6,295	1	13	4,299	5,390	0	0	87	88	0	0	124	241
市川町	6	260	2,433	6,067	9	161	2,410	2,876	2	77	2,434	2,763	1	0	60	50	0	0	40	77
福崎町	10	544	2,616	6,980	1	1	3,034	3,341	0	0	2,677	3,095	0	0	24	17	0	0	31	52
神河町	13	637	1,975	5,620	2	43	2,522	2,685	0	0	1,506	1,727	1	3	68	48	0	0	37	66
太子町	11	364	4,717	13,475	9	171	6,148	6,773	0	0	3,697	4,267	0	0	59	55	0	0	80	157
たつの市	26	753	12,350	34,959	18	461	13,683	15,091	6	62	9,471	11,445	0	0	226	196	0	0	394	682
上郡町	13	524	3,751	9,178	4	76	3,184	3,452	1	11	3,831	4,801	0	0	44	27	0	0	244	467
佐用町	26	1,102	3,126	9,642	7	231	2,838	3,842	2	22	2,612	3,643	0	0	20	31	0	0	69	160
宍粟市	42	2,003	6,931	20,944	8	247	8,940	9,891	5	100	5,330	6,263	0	0	58	59	0	0	66	133
香美町	21	708	2,314	7,854	5	148	3,248	4,346	1	9	1,671	1,995	0	0	72	58	0	0	58	130
新温泉町	11	321	2,235	5,762	6	69	3,865	3,546	1	10	2,610	2,235	0	0	52	44	1	19	32	64
養父市	25	1,009	4,256	11,647	13	167	5,182	6,660	4	41	3,071	3,909	0	0	77	51	0	0	83	172
朝来市	19	722	5,277	13,548	9	237	7,146	8,472	4	143	3,994	4,956	0	0	98	76	0	0	142	285
丹波市	30	1,371	9,278	24,877	14	402	14,510	16,096	1	7	8,882	10,538	0	0	376	298	3	107	174	352
丹波篠山市	43	1,448	6,386	17,561	9	143	9,137	10,654	2	68	5,596	6,544	1	9	116	120	1	22	184	346
淡路市	47	1,985	8,248	23,704	9	249	9,998	12,213	1	30	6,403	8,388	0	0	186	166	0	0	255	536
南あわじ市	21	736	8,660	22,273	13	857	12,735	13,683	2	154	8,667	9,625	0	0	104	73	0	0	223	394
豊岡市	39	1,492	11,472	32,714	16	484	16,539	20,348	5	108	9,606	11,482	0	0	221	156	0	0	368	648
阪神南圏域	636	22,535	105,264	310,447	149	3,258	140,732	165,039	23	561	106,856	136,638	1	0	2,473	2,237	31	877	3,735	7,195
阪神北圏域	398	14,758	78,506	231,833	102	2,590	105,368	120,637	29	659	85,602	107,733	2	31	1,713	1,420	15	459	2,079	3,894
東播磨圏域	362	14,774	103,480	289,452	96	2,418	122,146	141,120	18	426	89,702	106,167	6	78	1,588	1,329	9	290	2,167	4,304
北播磨圏域	186	7,217	39,241	113,806	48	1,280	48,478	56,810	18	1,019	34,062	40,980	2	215	609	547	2	51	904	1,826
中播磨圏域	277	11,046	81,357	233,226	131	2,899	91,590	102,513	22	473	61,205	71,594	2	3	1,101	945	8	240	1,676	2,993
西播磨圏域	180	7,210	43,316	123,460	59	1,358	46,868	53,532	34	706	35,612	43,917	0	0	605	553	1	19	1,047	1,962
但馬圏域	115	4,251	25,554	71,525	49	1,106	35,980	43,374	15	312	20,952	24,577	0	0	520	384	1	19	683	1,299
丹波圏域	73	2,819	15,664	42,437	23	545	23,647	26,750	3	74	14,478	17,082	1	9	492	418	4	130	358	698
淡路圏域	86	3,520	24,176	66,026	28	1,179	32,000	36,400	4	233	22,404	27,381	0	0	466	375	1	15	677	1,321

	令和05年度																			
	動脈硬化症				脳出血				脳梗塞				狭心症				心筋梗塞			
	入院		外来＋調剤		入院		外来＋調剤		入院		外来＋調剤		入院		外来＋調剤		入院		外来＋調剤	
	件数	費用額 （万円）	件数	費用額 （万円）	件数	費用額 （万円）	件数	費用額 （万円）	件数	費用額 （万円）	件数	費用額 （万円）	件数	費用額 （万円）	件数	費用額 （万円）	件数	費用額 （万円）	件数	費用額 （万円）
兵庫県	288	29,016	8,275	18,620	3,269	282,123	2,654	7,004	5,662	431,199	41,060	77,029	3,182	285,525	57,357	133,184	760	119,495	4,744	14,242
神戸市	94	9,156	3,059	5,952	784	66,574	636	1,614	1,339	102,975	8,956	17,337	959	80,927	16,161	38,853	205	30,588	1,061	3,691
東灘区	11	1,102	193	458	118	9,099	84	141	152	9,931	1,188	2,379	126	9,808	1,906	4,746	26	5,736	130	517
灘区	9	461	103	209	43	4,604	39	114	106	7,525	605	1,188	90	8,437	1,166	2,803	12	1,387	71	225
中央区	2	164	114	194	82	6,088	42	94	101	9,387	552	1,141	67	5,792	1,258	2,795	15	2,966	86	277
兵庫区	5	660	123	254	75	6,800	63	155	111	8,432	594	1,028	75	6,564	1,079	2,669	24	3,346	60	225
長田区	7	700	114	305	41	5,219	30	164	156	12,987	620	1,330	80	5,864	1,240	3,426	13	1,218	89	346
須磨区	9	1,039	153	225	33	2,641	26	48	59	4,636	386	669	34	2,416	689	1,944	9	1,095	39	117
垂水区	12	1,160	729	1,252	127	11,285	117	279	218	16,489	1,481	2,815	88	8,916	2,054	4,534	25	3,666	175	520
北区	14	1,190	241	722	106	7,612	68	195	134	11,041	1,412	2,638	170	14,758	2,540	5,949	39	5,119	127	556
北須磨支所	8	1,007	467	676	54	4,564	40	69	64	4,831	592	1,065	76	7,262	1,148	2,915	14	1,978	68	238
西区	17	1,674	822	1,657	105	8,662	127	354	238	17,716	1,526	3,082	153	11,108	3,081	7,072	28	4,076	216	670
姫路市	34	3,398	696	1,276	388	33,596	204	484	688	52,025	4,960	8,451	243	26,223	5,162	10,606	80	12,773	586	1,569
尼崎市	35	3,116	789	1,527	312	26,948	204	505	455	34,452	3,348	6,292	320	30,456	5,825	17,057	47	8,341	383	1,140
明石市	15	1,392	264	687	120	11,164	183	960	310	24,588	2,375	4,980	127	10,205	2,586	5,465	42	6,812	206	587
西宮市	17	2,232	669	1,758	216	20,036	294	596	367	29,484	3,028	5,446	219	19,199	4,484	9,444	51	8,758	257	737
洲本市	0	0	64	147	59	4,185	22	84	68	4,506	327	652	21	2,470	494	1,062	5	919	34	118
芦屋市	4	760	96	200	42	3,137	36	94	64	5,933	547	1,035	43	4,034	843	1,910	6	1,289	44	173
伊丹市	15	1,490	205	1,072	69	5,842	68	142	147	10,144	1,533	2,613	112	10,285	2,257	4,544	21	3,147	120	272
相生市	1	190	21	31	25	2,345	8	20	36	3,046	221	507	20	2,139	218	616	2	168	11	28
加古川市	7	363	242	416	171	14,298	189	471	348	25,226	3,277	5,492	77	8,147	2,331	4,717	39	6,811	398	1,075
赤穂市	1	88	63	156	25	2,299	28	79	46	3,571	448	1,045	38	4,387	555	1,387	9	1,833	48	239
西脇市	1	116	44	97	14	1,305	20	48	29	2,303	282	471	25	1,463	361	1,023	4	720	71	262
宝塚市	18	1,961	352	929	145	14,771	100	291	203	15,279	1,375	2,699	178	14,996	2,217	4,871	28	3,888	157	454
三木市	0	0	65	145	52	4,100	17	69	117	10,085	620	1,135	48	3,779	823	1,972	12	1,741	59	291
高砂市	4	234	91	154	34	3,635	57	146	109	8,093	1,180	2,124	23	1,871	1,063	2,053	8	1,285	103	282
川西市	6	644	223	576	94	6,877	48	81	133	10,163	870	1,702	114	8,899	1,765	3,834	14	2,515	58	142
小野市	1	152	61	96	24	2,331	17	54	74	5,842	342	661	21	1,694	452	884	4	474	63	136
三田市	3	178	160	1,194	45	3,748	47	92	116	8,950	849	1,883	94	8,208	1,012	2,550	30	3,383	145	389
加西市	2	225	34	78	56	5,085	8	25	64	4,523	402	715	22	2,718	364	783	10	955	100	317
猪名川町	2	182	23	34	13	1,294	15	27	2	173	107	248	20	2,222	392	774	3	436	31	59
加東市	1	22	52	78	22	2,040	11	36	33	2,333	255	435	12	603	381	817	24	3,445	43	144
多可町	0	0	10	25	9	848	0	0	20	1,826	148	225	20	1,302	196	405	2	148	19	46
稲美町	1	71	54	86	14	1,252	29	59	48	3,041	423	773	19	2,083	321	696	4	411	23	70
播磨町	2	108	24	43	11	945	23	77	44	3,890	343	810	11	1,163	196	440	9	1,459	38	115
市川町	1	75	17	42	6	440	21	51	13	1,141	140	232	8	541	141	326	4	614	24	66
福崎町	0	0	47	71	1	86	5	9	33	2,727	153	272	8	743	197	538	1	140	6	19
神河町	0	0	8	20	10	577	5	14	9	425	104	164	6	529	96	252	2	369	15	30
太子町	1	83	43	56	29	3,078	4	11	35	3,065	265	479	16	1,616	311	581	4	1,520	26	49
たつの市	6	861	90	150	44	4,036	42	134	96	7,537	717	1,463	47	4,140	873	1,925	10	1,689	73	192
上郡町	0	0	25	47	6	456	5	11	23	1,919	168	327	12	1,009	181	503	3	412	4	15
佐用町	3	527	24	67	20	1,596	9	25	27	2,071	139	268	8	595	187	445	3	361	12	45
宍粟市	0	0	46	66	40	3,354	2	8	58	4,556	437	743	17	2,173	456	996	7	1,634	103	217
香美町	0	0	28	60	11	1,170	10	21	33	3,132	136	284	11	1,090	203	518	1	10	14	51
新温泉町	3	126	31	40	10	1,087	10	20	22	1,290	170	261	9	867	221	404	1	151	25	67
養父市	1	67	38	82	50	3,736	41	56	11	716	147	295	11	934	304	786	3	515	23	81
朝来市	1	99	62	149	34	3,157	17	35	31	2,212	213	403	24	2,216	390	1,032	8	1,509	14	33
丹波市	3	266	212	416	35	2,607	32	54	100	6,094	380	616	45	3,957	597	1,490	13	1,624	89	217
丹波篠山市	0	0	29	54	29	1,897	40	129	83	6,267	241	530	31	2,885	435	827	5	728	62	142
淡路市	0	0	71	109	49	4,094	19	52	75	5,595	313	736	29	2,572	407	971	10	1,966	40	167
南あわじ市	1	27	43	199	78	7,078	32	112	50	3,310	479	1,086	45	3,834	594	1,248	14	2,267	46	119
豊岡市	4	805	100	234	73	5,018	96	206	103	6,687	642	1,138	69	6,354	1,305	3,581	12	1,686	110	396
阪神南圏域	56	6,107	1,554	3,486	570	50,120	534	1,195	886	69,869	6,923	12,773	582	53,689	11,152	28,411	104	18,389	684	2,049
阪神北圏域	44	4,455	963	3,804	366	32,533	278	634	601	44,710	4,734	9,145	518	44,610	7,643	16,573	96	13,369	511	1,316
東播磨圏域	29	2,168	675	1,386	350	31,294	481	1,713	859	64,838	7,598	14,179	257	23,469	6,497	13,371	102	16,779	768	2,130
北播磨圏域	5	516	266	518	177	15,710	73	233	337	26,912	2,049	3,643	148	11,558	2,577	5,883	56	7,484	355	1,196
中播磨圏域	35	3,473	768	1,409	405	34,700	235	558	743	56,319	5,357	9,118	265	28,035	5,596	11,722	87	13,896	631	1,684
西播磨圏域	12	1,750	312	573	189	17,165	98	288	321	25,765	2,395	4,833	158	16,058	2,781	6,454	38	7,617	277	785
但馬圏域	9	1,098	259	566	178	14,167	174	338	200	14,038	1,308	2,382	124	11,462	2,423	6,320	25	3,870	186	628
丹波圏域	3	266	241	471	64	4,504	72	183	183	12,361	621	1,146	76	6,842	1,032	2,318	18	2,352	151	358
淡路圏域	1	27	178	455	186	15,357	73	249	193	13,411	1,119	2,473	95	8,876	1,495	3,280	29	5,151	120	404

	令和05年度											
	がん				筋・骨格				精神			
	入院		外来＋調剤		入院		外来＋調剤		入院		外来＋調剤	
	件数	費用額 （万円）	件数	費用額 （万円）	件数	費用額 （万円）	件数	費用額 （万円）	件数	費用額 （万円）	件数	費用額 （万円）
兵庫県	30,062	2,629,887	293,842	3,741,140	19,392	1,532,330	979,325	1,979,844	35,675	1,612,039	480,510	965,021
神戸市	8,107	714,501	80,877	1,040,721	5,211	416,302	260,169	523,245	8,748	408,147	139,708	280,459
東灘区	963	82,695	10,906	133,105	589	46,435	34,354	69,295	953	47,500	17,844	37,644
灘区	686	59,874	6,504	76,897	357	28,759	21,902	42,741	582	27,090	11,276	22,087
中央区	700	66,680	7,152	95,835	404	31,709	20,562	47,615	561	27,690	11,763	22,438
兵庫区	665	56,161	5,501	72,724	395	31,266	18,872	38,556	558	25,262	10,490	19,369
長田区	580	50,136	5,338	69,929	508	39,381	18,997	39,057	701	32,756	9,768	19,542
須磨区	364	35,002	3,855	51,841	287	21,792	11,774	24,418	509	21,634	6,354	12,612
垂水区	1,160	102,284	11,131	143,823	743	58,953	38,156	73,007	1,139	56,840	21,649	44,944
北区	1,054	93,050	10,935	146,601	674	57,642	32,551	69,137	1,635	68,979	19,128	36,864
北須磨支所	540	45,223	5,477	72,095	386	31,078	17,270	34,189	460	22,735	9,150	18,499
西区	1,395	123,396	14,078	177,870	868	69,286	45,731	85,228	1,650	77,661	22,286	46,460
姫路市	2,866	254,955	27,020	346,296	1,983	143,299	90,187	165,601	3,499	156,584	41,835	79,657
尼崎市	2,290	196,001	23,696	314,400	1,389	114,148	79,564	165,555	2,589	129,040	40,976	78,644
明石市	1,524	128,680	15,382	192,508	1,013	83,541	57,306	114,111	1,732	82,140	26,870	55,054
西宮市	2,287	201,840	23,954	314,561	1,267	108,585	84,382	169,224	2,058	97,793	38,340	73,899
洲本市	346	28,008	2,938	30,988	266	18,882	7,971	18,282	386	17,548	3,810	7,807
芦屋市	497	46,043	5,942	62,131	209	18,120	17,746	36,639	441	21,998	9,042	17,438
伊丹市	838	83,346	9,730	125,118	523	44,683	38,776	75,636	1,014	46,339	17,167	31,658
相生市	234	19,032	1,615	19,762	159	10,990	5,471	10,808	398	15,669	2,898	7,041
加古川市	1,328	111,967	13,222	161,100	1,115	76,773	47,378	102,783	2,131	95,704	24,106	51,214
赤穂市	328	31,127	2,818	42,423	183	16,087	6,849	15,955	598	22,482	4,267	10,564
西脇市	218	17,636	1,829	22,537	185	13,867	6,571	12,913	398	15,683	3,953	7,003
宝塚市	1,224	106,596	12,552	152,357	722	62,247	40,758	82,579	1,365	61,426	19,635	39,104
三木市	508	44,423	4,424	60,650	346	27,416	14,335	32,124	886	37,228	6,704	14,132
高砂市	482	41,363	4,810	68,800	347	26,633	18,784	38,611	482	21,732	8,515	17,087
川西市	918	81,079	8,096	96,850	497	40,523	28,377	58,183	891	38,981	12,686	25,144
小野市	249	22,808	2,454	29,338	217	16,049	6,861	16,093	447	18,346	3,720	7,819
三田市	568	44,815	6,116	70,491	352	30,585	19,101	37,491	714	33,116	9,588	22,500
加西市	275	27,603	2,200	31,811	206	14,137	7,720	15,673	437	17,348	3,869	7,971
猪名川町	216	19,665	1,861	24,795	122	10,752	6,433	13,254	118	6,000	2,237	4,408
加東市	201	17,000	2,057	24,684	189	12,513	5,685	12,646	312	12,314	3,296	6,707
多可町	86	7,785	876	12,258	102	7,278	3,747	8,342	241	10,511	2,260	4,169
稲美町	173	15,967	1,963	28,885	156	12,363	6,476	14,163	270	11,112	2,814	6,248
播磨町	222	19,163	1,917	24,169	147	12,117	6,036	13,050	206	9,687	3,095	6,795
市川町	71	4,985	726	8,256	62	5,039	2,750	6,154	148	6,731	957	1,770
福崎町	109	8,622	990	8,198	45	3,108	2,996	5,793	212	8,960	1,786	4,997
神河町	74	7,049	660	8,364	60	4,512	2,264	5,184	99	3,805	971	2,054
太子町	183	14,243	1,828	24,941	116	10,884	6,312	12,136	182	8,335	2,544	4,743
たつの市	424	37,352	4,555	62,906	322	23,233	15,424	30,465	546	23,628	6,695	13,225
上郡町	106	9,567	890	9,004	89	7,399	3,026	6,654	227	8,961	1,475	3,055
佐用町	163	14,439	1,043	12,029	87	5,533	3,018	6,528	258	10,216	1,397	2,790
宍粟市	247	22,517	2,286	28,289	158	12,440	7,751	13,437	293	11,741	2,601	5,036
香美町	160	12,546	1,060	14,238	79	6,668	3,104	7,274	116	5,308	1,277	2,623
新温泉町	168	14,670	1,037	16,516	46	3,329	2,562	4,145	187	8,324	1,318	2,512
養父市	198	15,860	1,290	16,705	82	7,211	4,128	7,478	372	14,686	2,008	3,604
朝来市	204	15,207	1,699	14,029	135	9,677	4,704	9,326	336	14,747	2,280	4,300
丹波市	324	28,018	3,532	37,726	232	19,985	13,826	28,148	562	22,762	5,746	12,231
丹波篠山市	302	28,982	2,461	27,791	190	14,883	7,435	14,715	435	18,317	3,682	8,302
淡路市	395	32,356	3,231	45,316	240	17,362	7,990	16,217	403	18,336	4,328	9,575
南あわじ市	410	32,675	3,890	47,437	282	20,745	9,935	22,283	496	21,252	4,259	8,903
豊岡市	539	49,396	4,315	61,762	261	22,431	15,417	30,945	442	19,005	5,795	12,779
阪神南圏域	5,074	443,883	53,592	691,092	2,865	240,853	181,692	371,418	5,088	248,830	88,358	169,981
阪神北圏域	3,764	335,500	38,355	469,612	2,216	188,790	133,445	267,143	4,102	185,863	61,313	122,813
東播磨圏域	3,729	317,140	37,294	475,463	2,778	211,428	135,980	282,717	4,821	220,375	65,400	136,398
北播磨圏域	1,537	137,255	13,840	181,278	1,245	91,261	44,919	97,791	2,721	111,430	23,802	47,800
中播磨圏域	3,120	275,611	29,396	371,114	2,150	155,958	98,197	182,732	3,958	176,080	45,549	88,479
西播磨圏域	1,685	148,278	15,035	199,353	1,114	86,566	47,851	95,983	2,502	101,032	21,877	46,453
但馬圏域	1,269	107,680	9,401	123,251	603	49,316	29,915	59,169	1,453	62,069	12,678	25,819
丹波圏域	626	57,000	5,993	65,517	422	34,867	21,261	42,864	997	41,079	9,428	20,534
淡路圏域	1,151	93,039	10,059	123,741	788	56,988	25,896	56,781	1,285	57,135	12,397	26,285

	令和04年度																			
	糖尿病				高血圧症				脂質異常症				高尿酸血症				脂肪肝			
	入院		外来＋調剤		入院		外来＋調剤		入院		外来＋調剤		入院		外来＋調剤		入院		外来＋調剤	
	件数	費用額 （万円）	件数	費用額 （万円）	件数	費用額 （万円）	件数	費用額 （万円）	件数	費用額 （万円）	件数	費用額 （万円）	件数	費用額 （万円）	件数	費用額 （万円）	件数	費用額 （万円）	件数	費用額 （万円）
兵庫県	3,132	129,081	720,694	2,039,250	968	25,396	962,826	1,155,683	231	5,762	674,826	848,262	37	1,029	15,862	14,953	63	1,782	18,808	36,140
神戸市	803	33,867	173,242	492,901	243	7,432	239,619	297,611	57	1,643	169,637	221,859	10	346	4,265	4,031	19	636	5,095	9,905
東灘区	116	4,637	18,715	56,327	39	945	26,598	32,792	6	117	19,374	25,709	0	0	527	536	0	0	628	1,239
灘区	61	2,382	12,778	36,227	27	978	18,494	23,727	4	138	11,870	15,918	0	0	350	334	1	16	414	768
中央区	58	2,560	12,615	36,854	20	428	17,658	21,977	5	253	13,664	19,047	1	40	250	272	3	49	485	952
兵庫区	74	3,059	13,026	38,313	10	524	17,698	22,521	7	160	11,797	15,627	0	0	264	272	3	79	309	685
長田区	63	2,772	13,815	39,870	15	546	17,414	21,882	5	86	10,797	16,258	2	67	430	389	0	0	383	786
須磨区	35	1,205	7,848	21,996	18	537	11,190	12,965	5	327	7,873	10,027	0	0	176	164	1	59	239	455
垂水区	92	4,043	26,520	74,877	32	987	35,582	43,619	9	147	25,714	32,889	1	8	527	515	2	57	759	1,614
北区	125	5,468	25,145	72,221	41	1,138	36,174	45,646	6	142	25,444	32,117	1	3	691	584	2	176	540	984
北須磨支所	66	2,821	11,632	32,842	10	349	16,024	19,557	3	80	12,147	16,616	1	19	312	284	1	15	466	877
西区	113	4,921	31,148	83,374	31	1,000	42,787	52,926	7	194	30,957	37,650	4	210	738	681	6	186	872	1,546
姫路市	268	9,538	78,109	221,515	102	2,407	94,065	106,548	26	482	58,711	70,777	5	90	1,183	1,140	4	87	1,698	3,105
尼崎市	350	13,418	57,412	161,670	80	1,761	81,079	99,738	18	374	49,881	66,080	2	3	1,571	1,478	6	159	1,708	3,582
明石市	182	7,212	38,038	107,237	36	937	49,400	61,342	14	407	33,371	42,242	0	0	636	617	1	5	1,025	2,060
西宮市	194	8,040	46,522	133,973	58	1,566	64,420	74,619	19	519	54,178	68,108	3	160	1,326	1,465	5	193	1,878	3,363
洲本市	16	554	7,551	20,242	2	81	10,643	12,522	2	7	8,097	10,758	8	13	218	184	2	69	226	434
芦屋市	44	1,509	8,382	27,189	11	354	12,663	15,677	4	35	10,634	15,230	1	18	225	229	2	48	267	557
伊丹市	110	4,477	23,925	72,611	29	889	33,632	37,482	5	67	25,033	29,060	0	0	614	505	2	74	585	1,107
相生市	15	649	4,818	14,124	12	251	5,569	6,799	5	190	3,667	4,974	0	0	53	43	0	0	42	98
加古川市	149	6,586	45,067	120,322	39	785	54,229	63,325	4	73	39,356	45,648	0	0	716	593	1	32	720	1,379
赤穂市	32	1,142	8,586	23,385	16	528	8,058	10,095	5	73	7,917	10,190	2	190	154	141	0	0	170	333
西脇市	30	1,649	5,813	16,118	13	425	7,289	9,957	4	257	4,906	6,383	0	0	59	65	1	22	166	318
宝塚市	102	4,325	23,984	69,700	42	834	34,103	40,973	6	151	26,317	34,021	0	0	593	560	0	0	628	1,253
三木市	47	2,560	11,430	37,100	20	403	14,313	17,060	7	81	10,420	13,124	0	0	236	233	1	26	338	653
高砂市	44	1,859	14,761	43,259	16	381	20,291	23,750	4	59	13,803	16,959	0	0	297	259	0	0	272	517
川西市	88	3,543	17,165	50,073	23	702	25,367	29,027	2	4	22,252	26,861	0	0	404	358	0	0	425	776
小野市	24	1,075	7,871	21,038	10	135	10,131	12,281	1	40	6,395	7,480	0	0	140	163	2	65	121	218
三田市	58	2,375	13,903	39,141	10	241	17,274	21,959	1	116	13,412	18,066	1	29	261	229	1	41	296	509
加西市	31	1,581	7,764	21,163	10	322	9,802	11,706	1	87	6,460	7,662	0	0	130	128	1	8	120	213
猪名川町	24	992	3,727	11,327	4	97	5,577	6,844	0	0	4,011	4,939	1	22	87	96	0	0	123	197
加東市	30	1,320	6,060	16,254	7	220	8,655	10,234	2	93	5,296	5,807	1	82	81	78	1	13	75	159
多可町	27	1,124	3,130	8,898	10	463	4,451	5,655	0	0	2,654	3,341	0	0	66	70	0	0	65	168
稲美町	27	1,297	5,785	15,793	10	175	7,043	7,598	3	32	5,795	6,368	1	24	81	72	0	0	133	259
播磨町	17	644	5,580	15,292	2	63	6,213	7,557	3	46	4,380	5,454	0	0	93	102	0	0	123	213
市川町	5	180	2,416	6,179	11	188	2,697	3,275	0	0	2,561	2,920	0	0	62	56	0	0	22	40
福崎町	13	536	2,818	7,679	3	81	3,396	3,995	2	98	2,827	3,422	0	0	50	46	0	0	33	50
神河町	21	1,350	2,051	5,467	2	72	2,913	3,309	1	10	1,660	1,938	0	0	92	74	0	0	39	61
太子町	18	553	5,153	14,428	4	111	6,664	7,382	2	132	4,036	4,553	0	0	107	93	1	41	92	162
たつの市	46	2,030	13,225	36,825	21	430	15,530	18,196	2	74	10,117	12,639	1	29	286	270	4	88	417	767
上郡町	19	748	3,789	9,008	5	92	3,562	4,023	4	71	4,313	5,641	0	0	76	63	0	0	309	613
佐用町	20	826	3,204	10,017	9	154	3,328	4,774	0	0	2,539	3,579	0	0	37	55	3	63	74	156
宍粟市	26	874	7,495	22,873	8	130	9,746	11,095	1	45	5,698	6,874	0	0	87	105	0	0	62	143
香美町	8	257	2,453	7,638	3	29	3,501	4,768	0	0	1,770	2,135	0	0	112	113	0	0	46	100
新温泉町	20	872	2,283	5,779	2	84	4,190	3,828	1	23	2,701	2,255	0	0	59	58	0	0	34	68
養父市	21	697	4,387	11,953	6	160	5,849	7,954	5	86	3,111	4,007	0	0	99	85	0	0	79	159
朝来市	29	1,125	5,686	14,397	10	349	7,650	9,482	2	41	4,547	5,647	0	0	110	89	1	27	142	276
丹波市	48	2,122	9,959	26,370	22	682	15,774	17,746	4	85	9,558	11,425	1	24	369	298	2	29	165	320
丹波篠山市	30	1,132	6,677	18,489	13	387	9,933	12,071	2	97	6,080	7,325	0	0	126	136	3	56	163	344
淡路市	34	1,578	8,618	24,175	14	257	11,135	14,036	6	140	7,268	9,691	0	0	235	226	0	0	220	457
南あわじ市	14	573	9,490	23,613	5	101	14,161	15,752	3	3	8,908	10,221	0	0	190	142	0	0	229	405
豊岡市	48	2,294	12,365	34,034	25	638	18,911	23,636	3	20	10,549	12,599	0	0	276	205	0	0	383	640
阪神南圏域	588	22,967	112,316	322,831	149	3,681	158,162	190,034	41	929	114,693	149,418	6	181	3,122	3,172	13	400	3,853	7,503
阪神北圏域	382	15,712	82,704	242,852	108	2,763	115,953	136,285	14	338	91,025	112,947	2	50	1,959	1,748	3	115	2,057	3,841
東播磨圏域	419	17,597	109,231	301,903	103	2,341	137,176	163,572	28	617	96,705	116,670	1	24	1,823	1,642	2	38	2,273	4,429
北播磨圏域	189	9,309	42,068	120,572	70	1,969	54,641	66,893	15	559	36,131	43,798	1	82	712	737	6	133	885	1,730
中播磨圏域	307	11,604	85,394	240,840	118	2,747	103,071	117,128	29	590	65,759	79,057	5	90	1,387	1,316	4	87	1,792	3,257
西播磨圏域	176	6,822	46,270	130,660	75	1,697	52,457	62,365	19	585	38,287	48,450	3	219	800	772	8	193	1,166	2,272
但馬圏域	126	5,245	27,174	73,800	46	1,259	40,101	49,668	11	170	22,678	26,643	0	0	656	550	1	27	684	1,243
丹波圏域	78	3,254	16,636	44,859	35	1,069	25,707	29,817	6	182	15,638	18,750	1	24	495	433	5	84	328	664
淡路圏域	64	2,705	25,659	68,031	21	439	35,939	42,310	11	149	24,273	30,670	8	13	643	552	2	69	675	1,296

	令和04年度																			
	動脈硬化症				脳出血				脳梗塞				狭心症				心筋梗塞			
	入院		外来＋調剤		入院		外来＋調剤		入院		外来＋調剤		入院		外来＋調剤		入院		外来＋調剤	
	件数	費用額 （万円）	件数	費用額 （万円）	件数	費用額 （万円）	件数	費用額 （万円）	件数	費用額 （万円）	件数	費用額 （万円）	件数	費用額 （万円）	件数	費用額 （万円）	件数	費用額 （万円）	件数	費用額 （万円）
兵庫県	255	26,919	8,889	17,360	3,022	254,301	2,742	6,801	6,201	471,886	45,803	85,820	3,464	291,582	63,494	143,077	849	127,945	4,904	14,524
神戸市	80	7,912	3,235	5,305	800	67,248	662	1,692	1,441	113,234	10,141	19,416	1,079	86,330	17,741	41,613	225	30,013	1,112	3,547
東灘区	8	787	220	478	121	10,225	87	183	165	11,951	1,219	2,493	150	13,378	1,967	4,707	31	5,106	136	464
灘区	4	418	138	313	39	3,295	52	144	109	7,931	767	1,422	87	7,020	1,327	2,884	25	3,655	93	409
中央区	10	1,079	136	273	58	4,641	60	127	114	8,018	637	1,316	66	6,360	1,405	3,118	11	1,294	112	419
兵庫区	5	447	148	305	60	4,625	49	103	138	11,918	671	1,152	71	5,164	1,199	2,753	13	2,065	57	174
長田区	7	620	145	241	46	4,423	44	193	132	12,462	756	1,482	82	6,004	1,438	4,693	13	2,096	104	295
須磨区	4	526	147	458	30	2,474	19	42	61	4,820	428	747	45	2,687	798	1,767	10	889	37	151
垂水区	13	1,602	789	924	133	11,722	115	246	273	21,604	1,708	3,170	145	10,898	2,386	5,269	32	3,664	191	494
北区	8	584	235	503	135	10,959	80	245	169	13,911	1,567	2,889	178	15,326	2,752	6,229	32	4,630	109	357
北須磨支所	12	1,233	493	627	45	3,472	36	66	89	6,836	683	1,258	74	5,688	1,195	2,623	21	2,423	55	175
西区	9	615	784	1,181	133	11,411	120	343	191	13,782	1,705	3,487	181	13,805	3,274	7,572	37	4,190	218	608
姫路市	33	3,128	696	1,271	320	26,562	199	485	744	58,938	5,605	9,396	211	19,627	5,790	11,750	76	12,578	608	1,629
尼崎市	18	2,388	740	1,722	233	19,639	217	493	523	38,467	3,798	6,873	326	26,597	6,463	17,499	67	11,810	423	1,251
明石市	12	1,390	298	591	177	16,197	175	606	381	31,088	2,615	5,469	130	10,975	2,934	6,061	43	5,775	217	598
西宮市	18	2,373	741	1,401	207	19,596	300	660	382	30,276	3,282	5,845	221	18,808	4,875	9,845	58	10,530	225	594
洲本市	1	137	63	123	36	3,046	18	65	69	4,689	378	915	35	2,910	623	1,309	13	1,809	52	168
芦屋市	0	0	94	213	37	2,696	37	76	49	3,983	551	1,046	42	3,314	763	1,664	11	1,517	58	160
伊丹市	6	671	193	384	116	10,353	71	150	186	13,285	1,476	2,602	125	11,841	2,513	4,941	45	5,845	148	414
相生市	1	126	27	64	20	2,024	29	65	25	1,035	249	563	30	3,365	322	779	5	1,188	16	72
加古川市	7	825	301	584	175	14,398	165	421	363	24,714	3,704	6,345	104	11,421	2,694	5,380	41	7,505	417	1,162
赤穂市	2	258	62	142	6	443	27	89	59	5,142	552	1,251	36	2,428	571	1,301	7	1,114	65	313
西脇市	1	70	44	72	13	938	19	51	48	3,477	373	638	36	3,136	410	1,137	11	1,906	34	86
宝塚市	11	1,161	413	760	97	8,506	79	204	233	17,837	1,609	3,098	185	15,277	2,450	5,277	28	3,941	137	339
三木市	3	421	87	214	43	3,228	24	43	115	9,645	630	1,151	40	3,831	918	1,934	9	921	65	256
高砂市	3	247	116	238	38	3,199	90	244	83	5,610	1,339	2,478	53	6,397	1,189	2,431	23	3,480	85	222
川西市	6	453	215	356	90	7,124	61	123	164	11,485	945	1,928	123	9,367	1,915	4,236	18	2,724	69	178
小野市	0	0	73	115	14	1,147	17	43	86	7,412	425	839	21	1,173	550	1,135	12	1,429	83	270
三田市	4	433	149	1,166	63	5,909	65	139	106	7,063	851	1,838	118	9,434	1,136	2,745	20	2,245	103	339
加西市	4	450	45	80	33	3,175	10	28	56	5,119	427	850	27	2,285	402	866	9	938	68	194
猪名川町	1	116	38	71	18	1,257	10	17	26	1,668	134	305	25	2,084	418	810	4	677	37	106
加東市	1	126	83	190	17	1,214	16	33	51	4,949	293	494	26	2,246	435	965	6	1,225	42	177
多可町	0	0	17	23	5	249	0	0	25	1,759	178	304	17	1,107	241	574	7	831	34	74
稲美町	5	718	65	131	10	547	27	55	49	3,292	492	941	14	1,210	319	706	3	506	35	107
播磨町	1	54	38	70	14	1,428	39	86	40	3,029	354	913	11	1,083	246	553	10	2,110	30	96
市川町	1	65	17	62	16	1,121	17	43	17	957	149	251	7	402	125	324	0	0	17	37
福崎町	0	0	39	81	7	707	4	18	20	1,352	212	395	11	978	254	581	2	301	12	60
神河町	4	130	9	18	7	507	5	20	19	1,887	107	192	9	772	107	315	0	0	9	11
太子町	3	154	49	58	9	330	5	17	41	3,544	330	594	25	2,744	389	836	6	535	36	95
たつの市	8	922	119	207	47	4,596	56	148	97	6,689	749	1,409	43	3,829	930	1,935	12	1,105	70	147
上郡町	1	75	32	67	9	659	6	12	28	2,172	174	310	13	1,050	233	605	0	0	8	32
佐用町	8	795	23	42	2	57	13	22	31	2,495	129	258	15	1,122	194	499	5	974	14	37
宍粟市	1	8	43	71	27	2,783	4	10	67	5,093	439	821	28	2,136	484	1,015	5	421	111	226
香美町	3	309	26	46	9	769	17	40	29	1,771	170	348	11	887	235	617	3	1,007	23	97
新温泉町	0	0	56	82	13	611	4	7	20	1,561	200	290	9	1,063	244	423	1	220	42	104
養父市	2	253	43	96	41	2,531	28	44	35	2,554	194	397	19	1,098	313	915	6	653	20	69
朝来市	0	0	67	168	8	859	9	25	61	4,185	221	410	17	2,112	401	1,041	4	611	19	123
丹波市	1	308	230	433	57	4,958	44	96	88	5,695	443	688	63	5,167	594	1,329	15	2,358	92	280
丹波篠山市	2	240	42	101	45	3,151	39	117	91	7,173	257	550	29	2,049	511	1,067	8	1,263	71	156
淡路市	0	0	79	136	28	1,786	25	56	67	4,233	371	953	28	1,509	488	1,132	10	1,881	29	138
南あわじ市	1	42	51	74	41	4,147	33	127	78	5,305	502	1,024	20	1,195	585	1,164	6	950	39	75
豊岡市	2	161	131	330	74	4,605	76	129	108	8,029	755	1,431	82	7,221	1,489	3,769	15	3,048	129	481
阪神南圏域	36	4,761	1,575	3,337	477	41,931	554	1,230	954	72,727	7,631	13,764	589	48,719	12,101	29,009	136	23,856	706	2,006
阪神北圏域	28	2,833	1,008	2,737	384	33,150	286	633	715	51,337	5,015	9,770	576	48,003	8,432	18,009	115	15,433	494	1,377
東播磨圏域	28	3,234	818	1,614	414	35,770	496	1,412	916	67,732	8,504	16,147	312	31,086	7,382	15,131	120	19,377	784	2,186
北播磨圏域	9	1,067	349	695	125	9,952	86	199	381	32,361	2,326	4,277	167	13,778	2,956	6,610	54	7,250	326	1,057
中播磨圏域	38	3,323	761	1,431	350	28,897	225	566	800	63,134	6,073	10,235	238	21,780	6,276	12,969	78	12,878	646	1,738
西播磨圏域	24	2,339	355	651	120	10,892	140	364	348	26,169	2,622	5,205	190	16,675	3,123	6,969	40	5,337	320	922
但馬圏域	7	723	323	723	145	9,375	134	244	253	18,099	1,540	2,876	138	12,381	2,682	6,764	29	5,539	233	875
丹波圏域	3	549	272	534	102	8,109	83	213	179	12,868	700	1,238	92	7,216	1,105	2,396	23	3,621	163	436
淡路圏域	2	179	193	333	105	8,978	76	248	214	14,227	1,251	2,892	83	5,613	1,696	3,606	29	4,641	120	382

	令和04年度											
	がん				筋・骨格				精神			
	入院		外来＋調剤		入院		外来＋調剤		入院		外来＋調剤	
	件数	費用額 （万円）	件数	費用額 （万円）	件数	費用額 （万円）	件数	費用額 （万円）	件数	費用額 （万円）	件数	費用額 （万円）
兵庫県	31,447	2,675,189	310,327	3,824,778	18,494	1,478,101	1,037,179	2,069,318	37,010	1,695,437	484,140	974,261
神戸市	8,034	680,274	85,773	1,072,964	5,026	407,726	276,735	550,104	8,976	413,217	140,765	283,178
東灘区	960	82,263	11,493	132,671	644	51,992	36,417	73,092	932	44,594	17,482	36,667
灘区	721	59,956	7,248	83,830	438	35,892	23,574	44,568	659	29,198	11,421	22,895
中央区	617	53,721	7,295	87,695	403	30,057	21,805	48,555	535	25,257	11,916	23,006
兵庫区	621	54,588	5,571	63,394	351	27,972	20,349	41,659	578	25,717	10,907	21,384
長田区	635	49,346	5,860	71,998	474	39,412	20,428	40,759	714	34,777	9,484	18,633
須磨区	365	29,784	3,894	58,945	234	19,460	12,152	24,868	571	26,877	6,650	13,541
垂水区	1,154	101,739	11,892	146,662	751	57,955	40,659	78,368	1,273	60,484	22,007	45,104
北区	1,105	94,381	11,956	161,215	640	54,154	34,925	73,624	1,653	70,415	19,335	38,061
北須磨支所	550	45,746	5,840	70,291	326	28,343	18,723	34,971	434	20,155	9,409	18,875
西区	1,286	108,750	14,724	196,262	765	62,489	47,703	89,639	1,627	75,742	22,154	45,012
姫路市	3,118	264,057	28,612	340,274	1,869	143,685	95,665	175,928	3,639	165,910	42,800	80,524
尼崎市	2,547	227,103	25,248	325,240	1,334	113,627	84,203	173,071	2,729	136,809	40,905	80,424
明石市	1,546	125,703	15,818	183,218	943	77,174	60,445	119,998	2,016	94,166	26,390	53,899
西宮市	2,330	194,375	25,498	314,140	1,252	104,106	88,787	172,670	2,101	101,470	39,207	76,250
洲本市	340	34,530	3,225	38,189	256	17,260	8,575	18,786	337	15,552	3,866	8,176
芦屋市	517	46,590	6,212	69,605	221	18,621	18,368	38,930	452	21,727	9,199	18,063
伊丹市	1,039	90,614	10,425	129,678	537	46,927	40,177	77,532	1,043	49,223	17,141	31,850
相生市	257	18,516	1,764	20,281	117	8,785	6,155	11,451	344	13,924	2,919	6,572
加古川市	1,314	110,297	13,906	169,619	1,020	76,461	50,659	107,780	2,069	95,112	23,882	50,927
赤穂市	379	32,905	2,854	43,369	164	13,176	7,072	15,228	673	25,278	4,206	10,225
西脇市	277	21,584	1,946	25,904	172	13,261	7,235	13,639	459	18,708	3,979	6,850
宝塚市	1,329	112,716	13,355	167,585	696	59,343	43,353	88,371	1,334	62,767	19,652	39,414
三木市	525	44,244	4,577	59,488	316	24,411	15,148	32,071	945	41,616	6,726	14,431
高砂市	527	45,910	5,260	73,874	331	23,792	20,012	39,601	511	24,461	8,827	17,661
川西市	901	83,023	8,409	98,611	448	37,207	30,596	61,787	889	43,755	12,862	25,743
小野市	287	24,149	2,654	32,684	198	13,806	7,322	15,842	500	20,820	3,913	7,815
三田市	592	52,631	6,386	66,677	376	29,803	19,201	36,972	641	30,864	9,296	22,120
加西市	298	25,204	2,398	29,895	156	11,293	8,609	16,234	423	18,306	4,064	8,042
猪名川町	204	20,692	1,916	23,753	98	8,816	6,663	13,756	128	5,763	2,328	4,524
加東市	204	14,671	2,158	24,987	185	10,990	5,882	12,624	363	15,211	3,155	6,040
多可町	123	10,090	1,015	12,973	79	6,574	4,166	9,607	245	10,709	2,330	4,506
稲美町	189	15,410	2,014	29,796	159	12,179	6,855	15,268	286	13,560	2,765	6,208
播磨町	199	16,625	1,944	25,590	120	9,759	6,363	14,330	239	10,929	3,042	6,332
市川町	93	6,985	877	10,289	54	3,828	2,817	6,042	172	8,446	1,023	1,916
福崎町	94	8,527	1,053	10,254	54	3,403	3,142	5,720	257	10,795	1,782	5,152
神河町	88	6,762	672	5,894	50	3,586	2,432	5,212	126	5,936	953	2,065
太子町	204	15,634	1,938	24,722	116	8,988	6,519	12,807	181	8,446	2,557	4,765
たつの市	515	42,884	4,818	58,789	324	24,419	16,410	32,351	457	17,960	6,794	13,440
上郡町	118	8,503	902	9,996	87	6,096	3,119	6,871	224	8,801	1,445	3,118
佐用町	137	12,447	1,117	12,013	119	7,946	3,227	6,541	275	10,590	1,410	2,764
宍粟市	272	23,275	2,416	33,326	117	8,691	8,341	14,140	281	11,582	2,644	5,302
香美町	161	12,174	966	11,581	63	5,628	3,389	6,873	151	6,752	1,259	2,516
新温泉町	195	16,243	1,111	17,097	36	2,644	2,981	4,560	231	10,094	1,279	2,558
養父市	236	19,862	1,373	15,919	107	9,156	4,257	8,434	414	16,614	1,968	3,883
朝来市	168	11,874	1,793	16,066	135	10,855	4,924	10,283	392	16,206	2,277	4,396
丹波市	455	38,595	3,939	46,887	218	20,225	14,662	28,780	580	25,293	5,872	12,034
丹波篠山市	306	27,485	2,521	32,238	171	12,539	7,734	15,081	485	22,173	3,747	8,769
淡路市	395	32,681	3,270	42,240	218	19,161	8,604	16,449	429	19,754	4,483	9,850
南あわじ市	409	32,518	3,787	43,088	292	20,270	10,659	24,408	526	24,828	4,356	8,633
豊岡市	525	46,827	4,407	55,986	260	21,883	15,716	33,185	487	21,307	6,072	13,323
阪神南圏域	5,394	468,068	56,958	708,985	2,807	236,353	191,358	384,671	5,282	260,006	89,311	174,737
阪神北圏域	4,065	359,676	40,491	486,305	2,155	182,096	139,990	278,418	4,035	192,373	61,279	123,650
東播磨圏域	3,775	313,945	38,942	482,095	2,573	199,365	144,334	296,979	5,121	238,228	64,906	135,029
北播磨圏域	1,714	139,942	14,748	185,929	1,106	80,335	48,362	100,017	2,935	125,370	24,167	47,685
中播磨圏域	3,393	286,331	31,214	366,711	2,027	154,502	104,056	192,902	4,194	191,087	46,558	89,657
西播磨圏域	1,882	154,164	15,809	202,496	1,044	78,101	50,843	99,389	2,435	96,582	21,975	46,187
但馬圏域	1,285	106,980	9,650	116,649	601	50,166	31,267	63,335	1,675	70,974	12,855	26,677
丹波圏域	761	66,080	6,460	79,125	389	32,764	22,396	43,861	1,065	47,466	9,619	20,803
淡路圏域	1,144	99,729	10,282	123,517	766	56,692	27,838	59,642	1,292	60,134	12,705	26,659

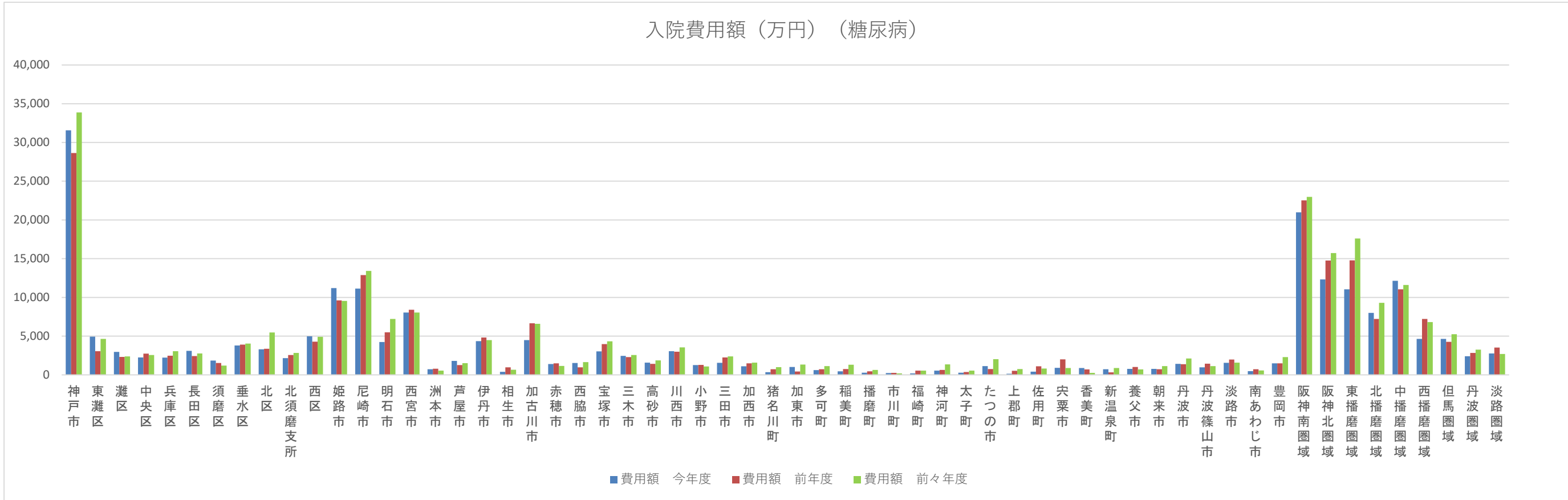
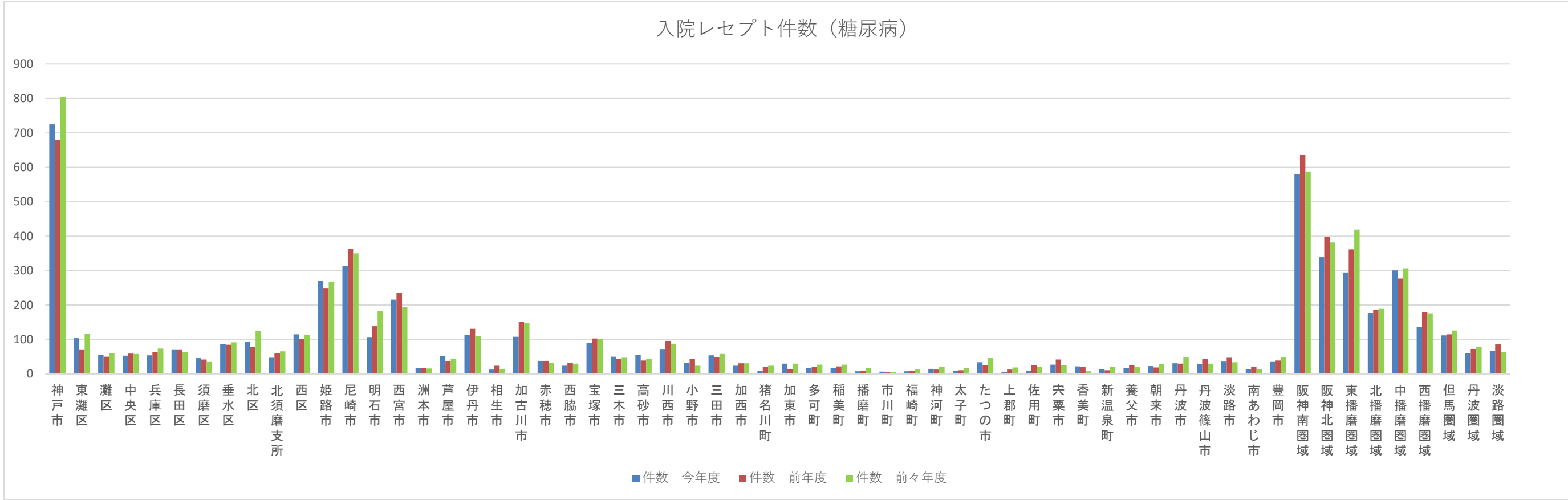

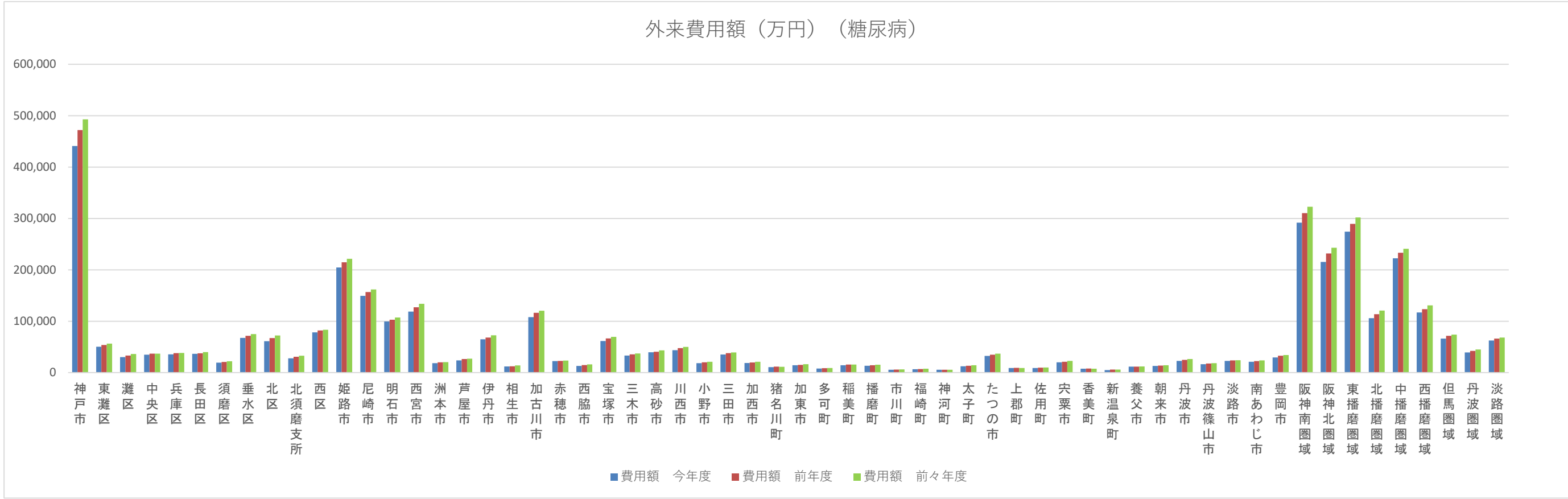
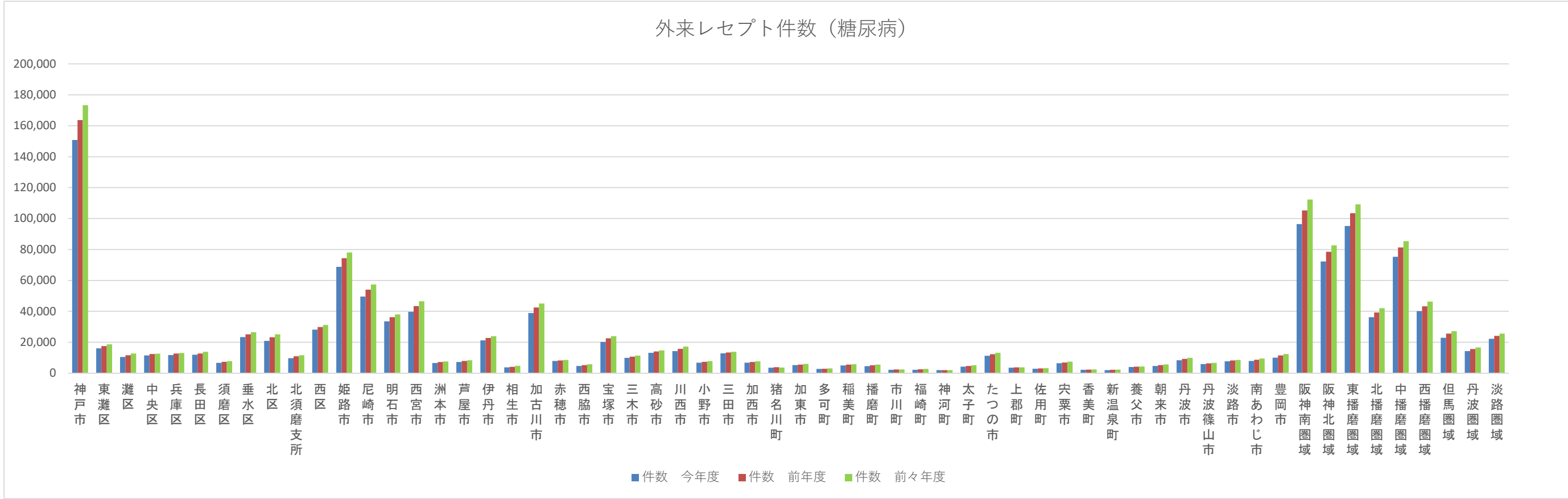

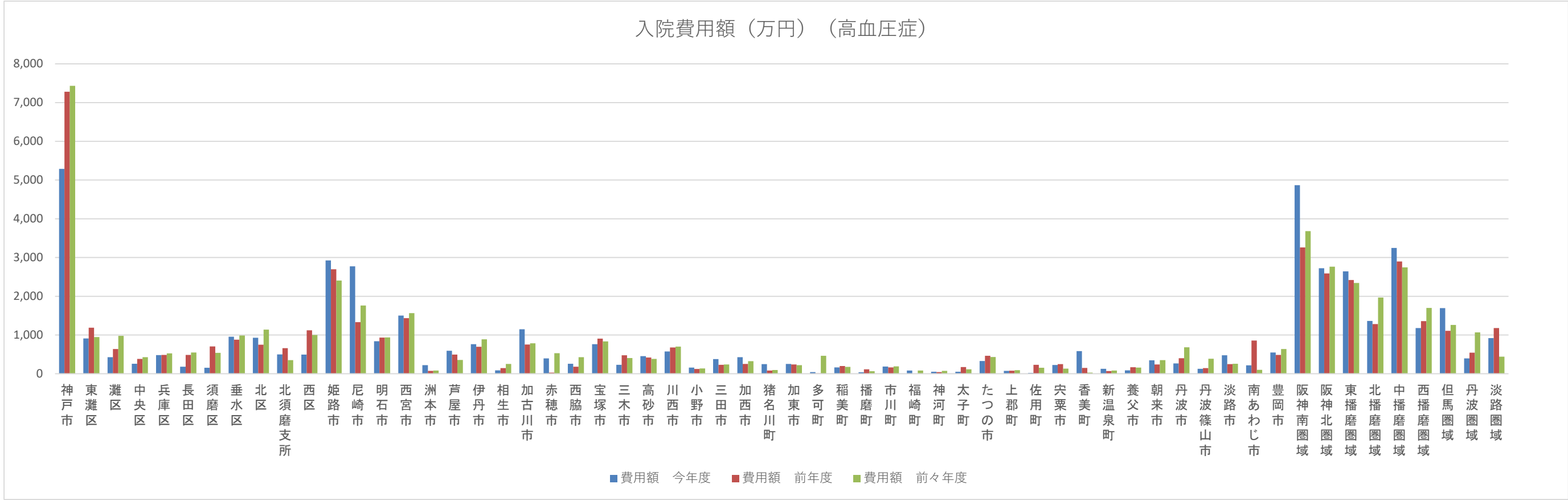
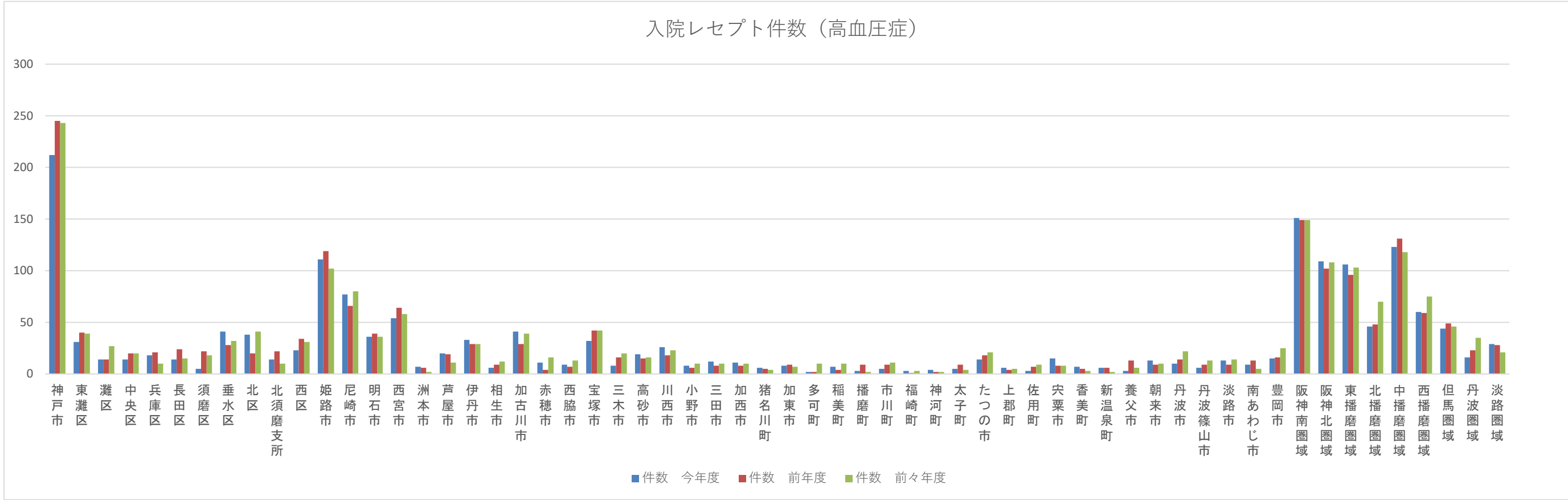

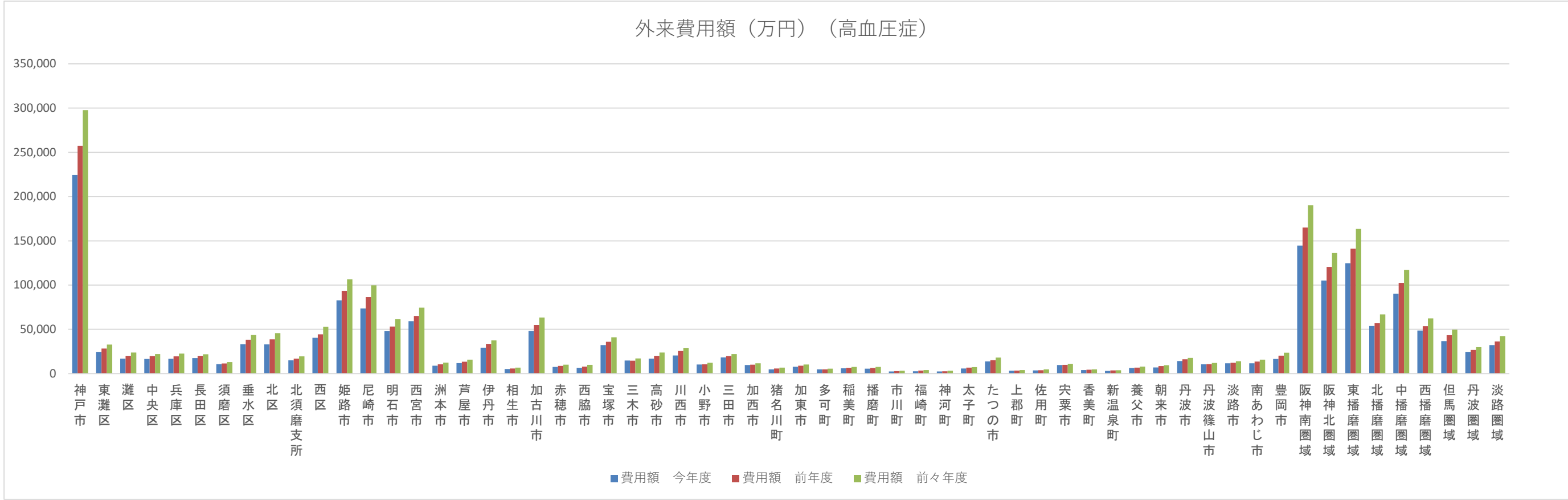
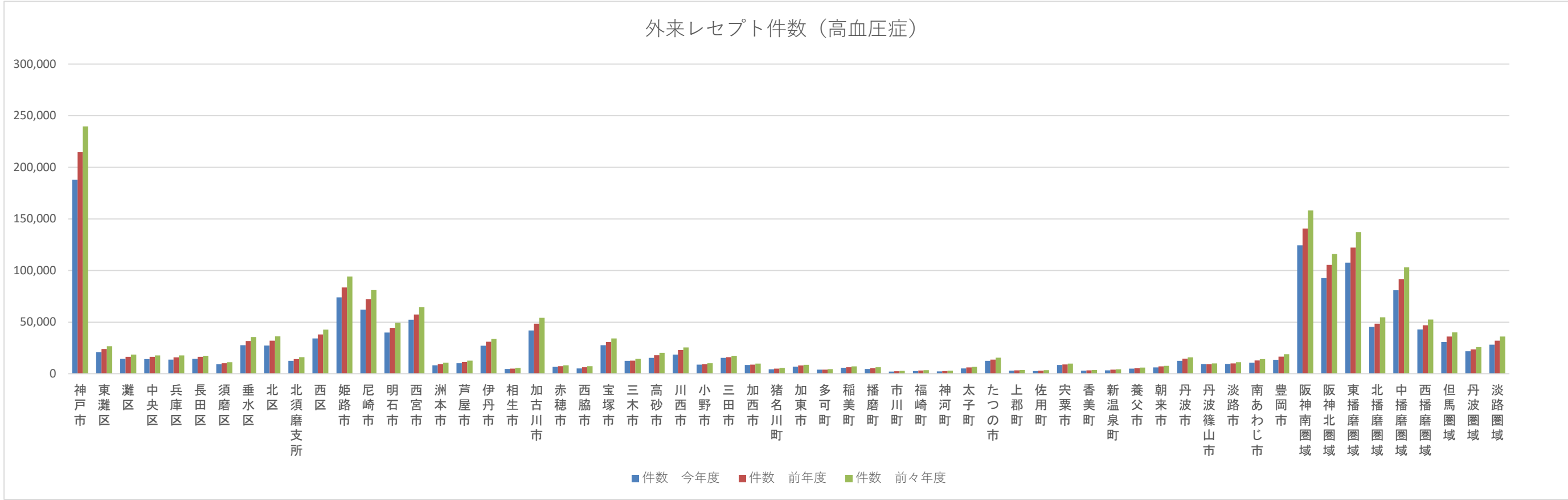

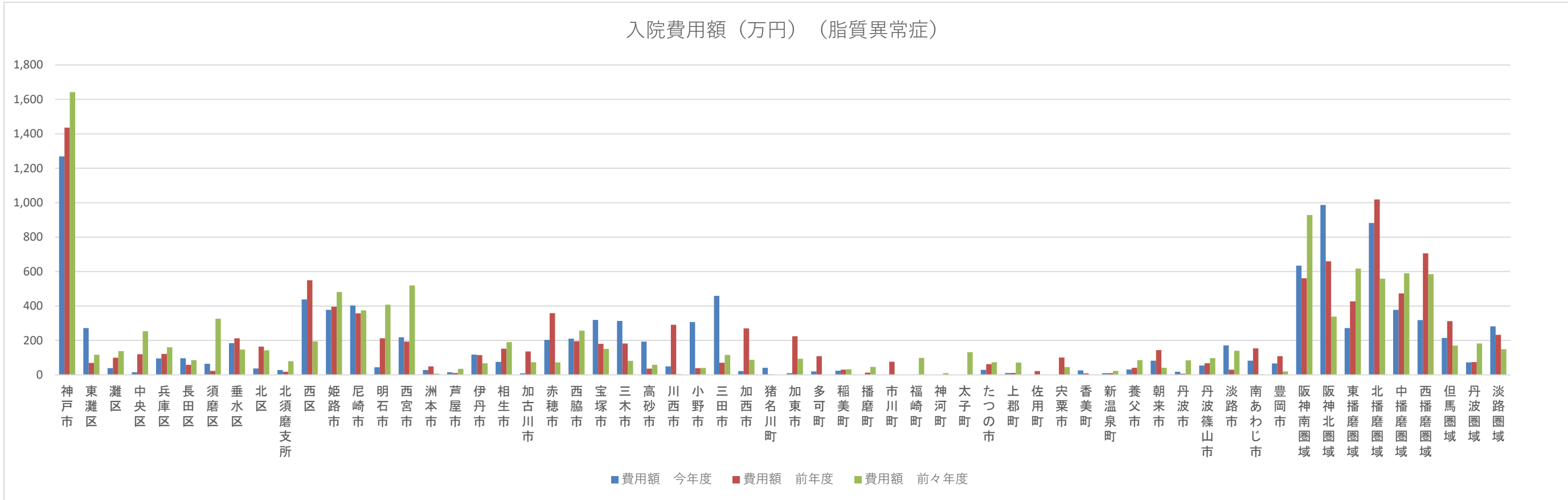
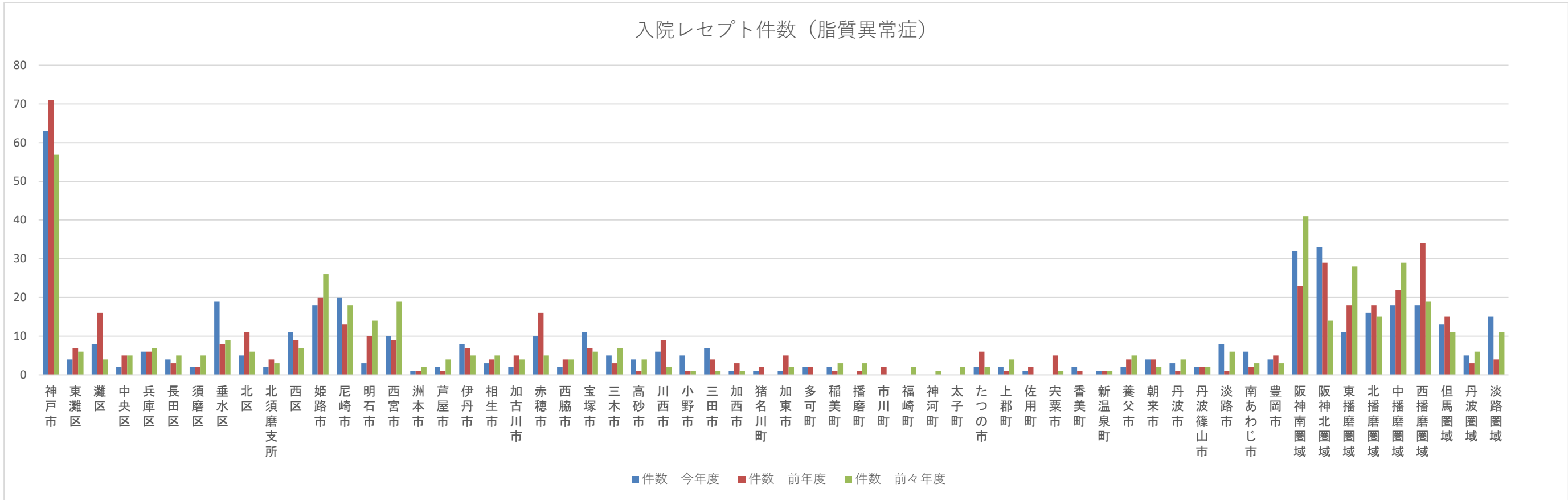

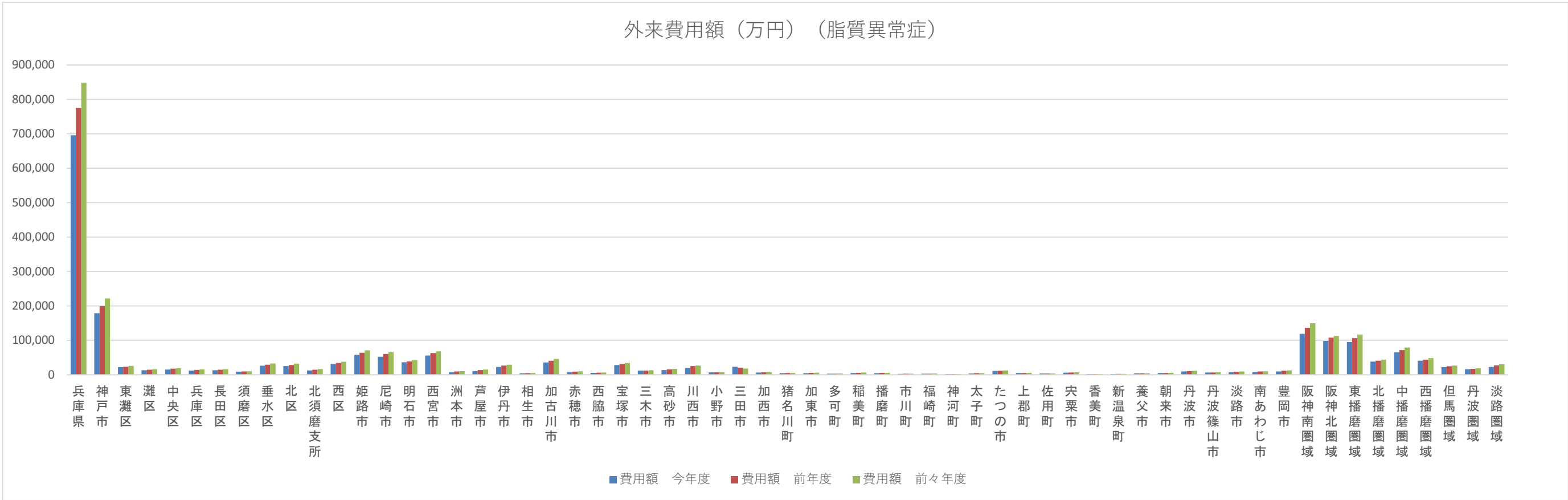
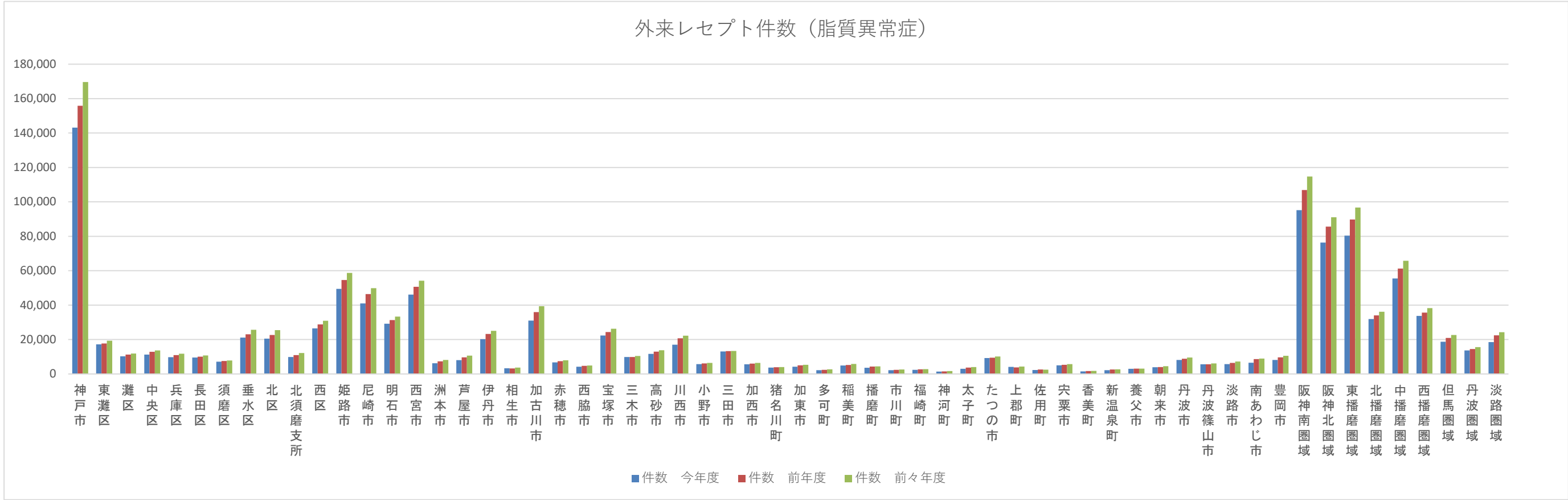

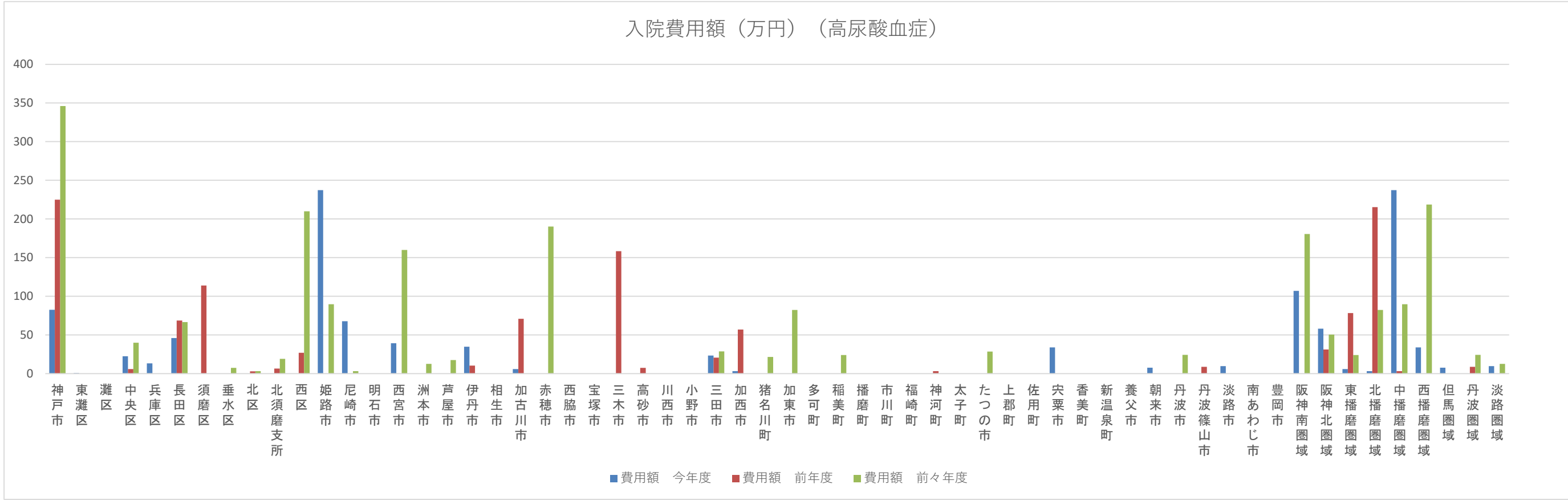
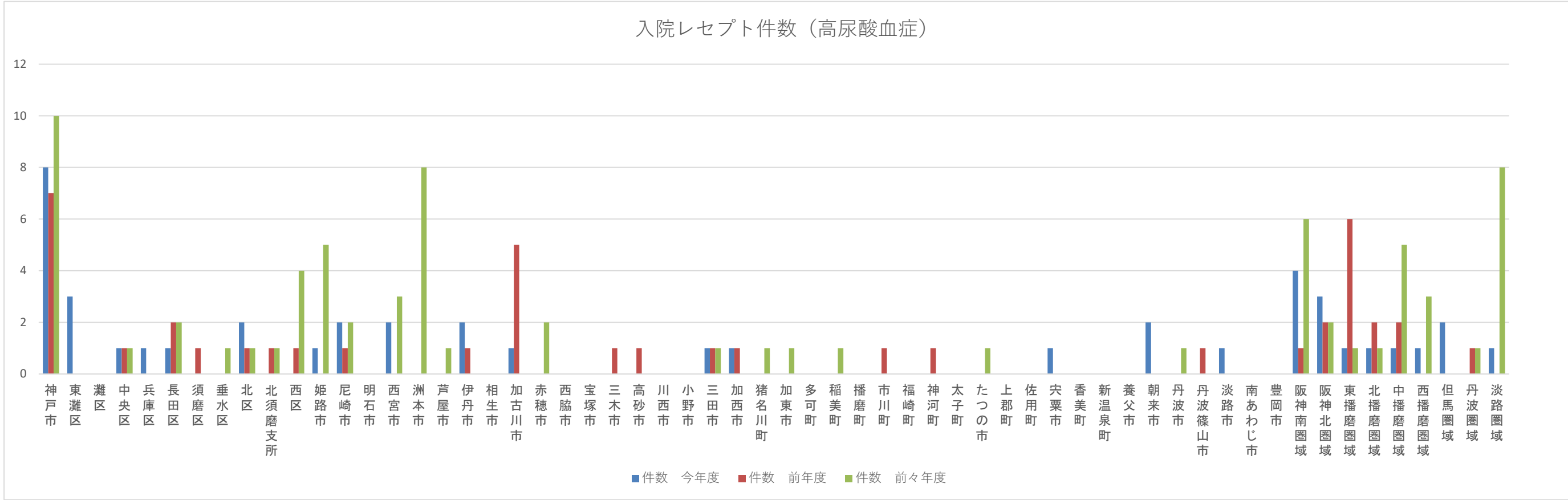

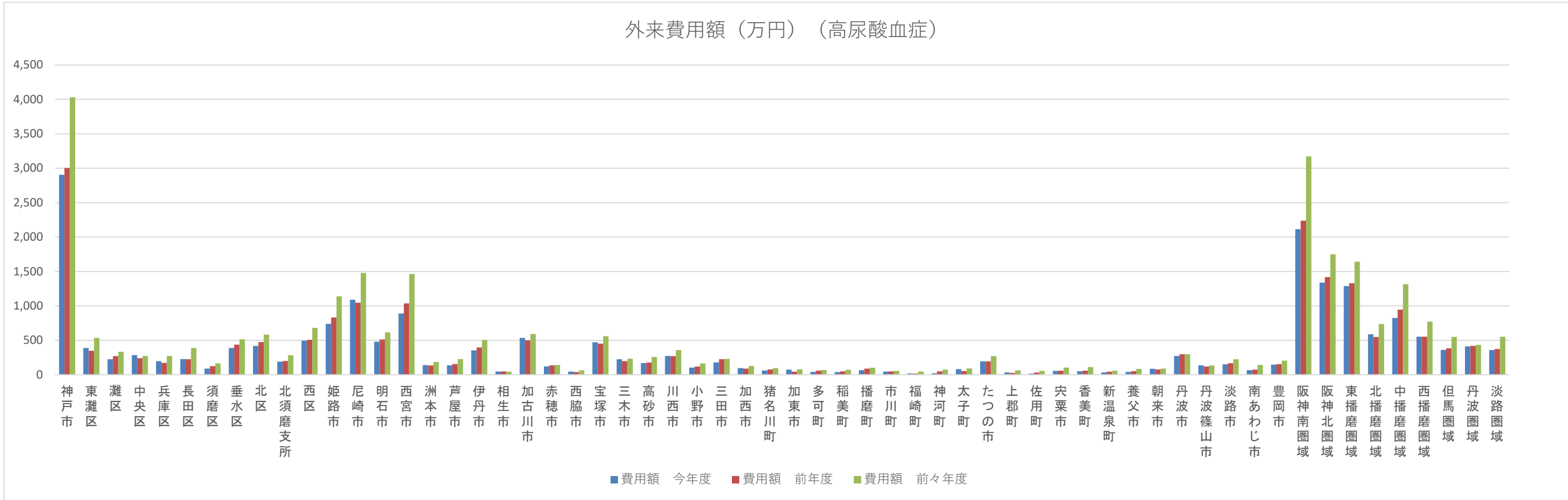
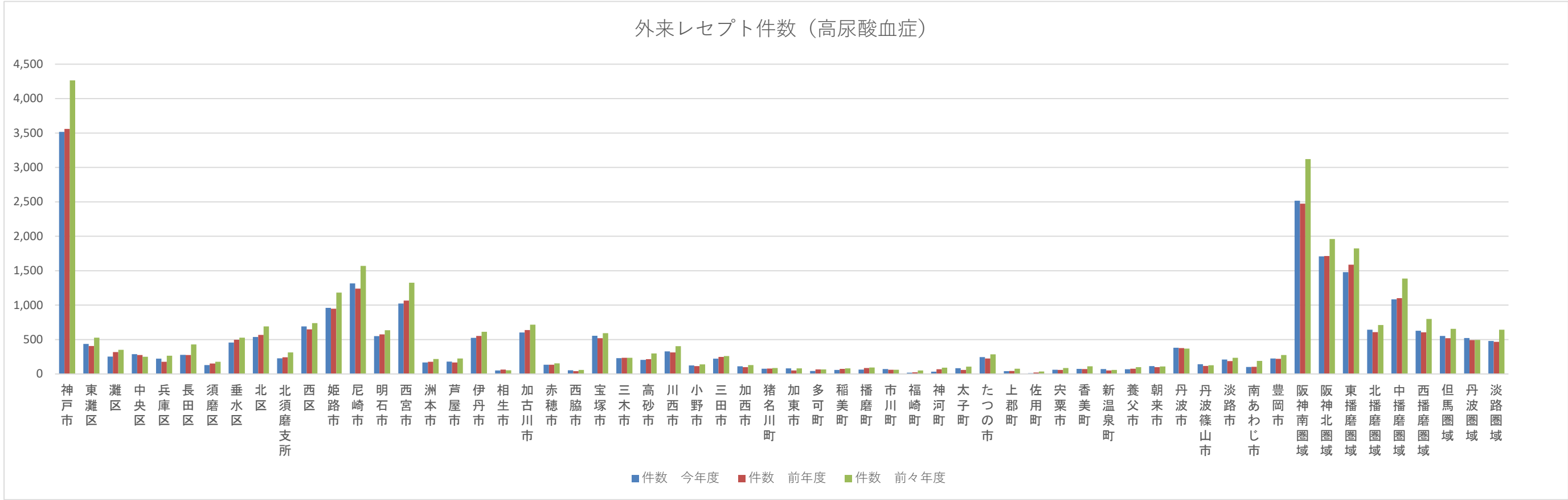

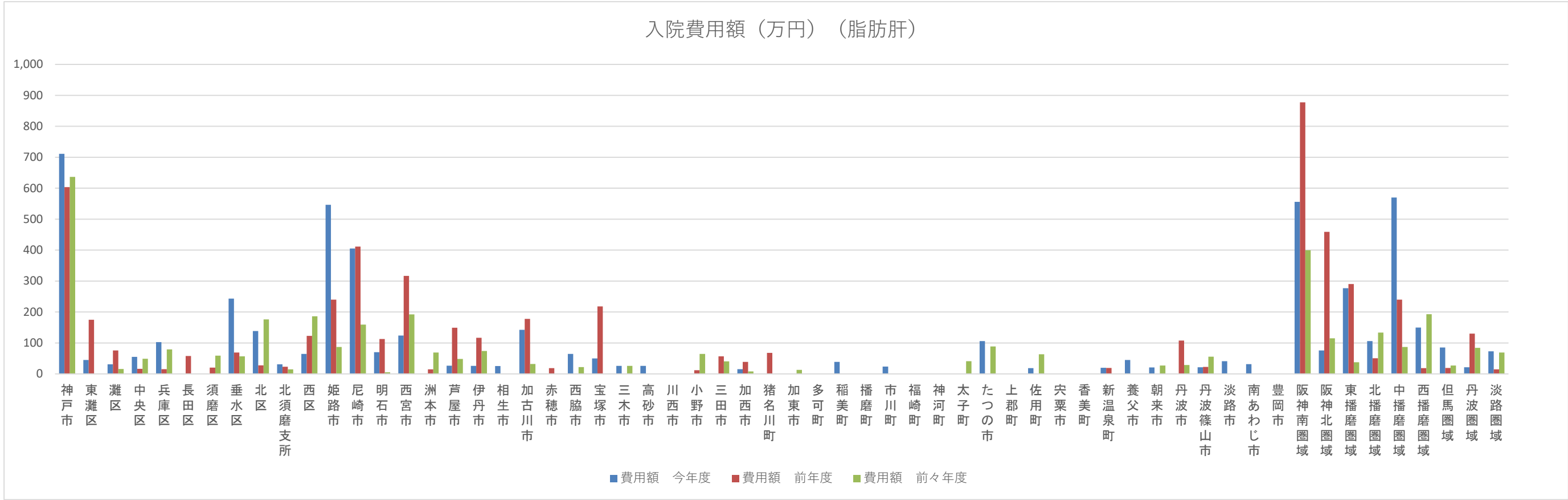
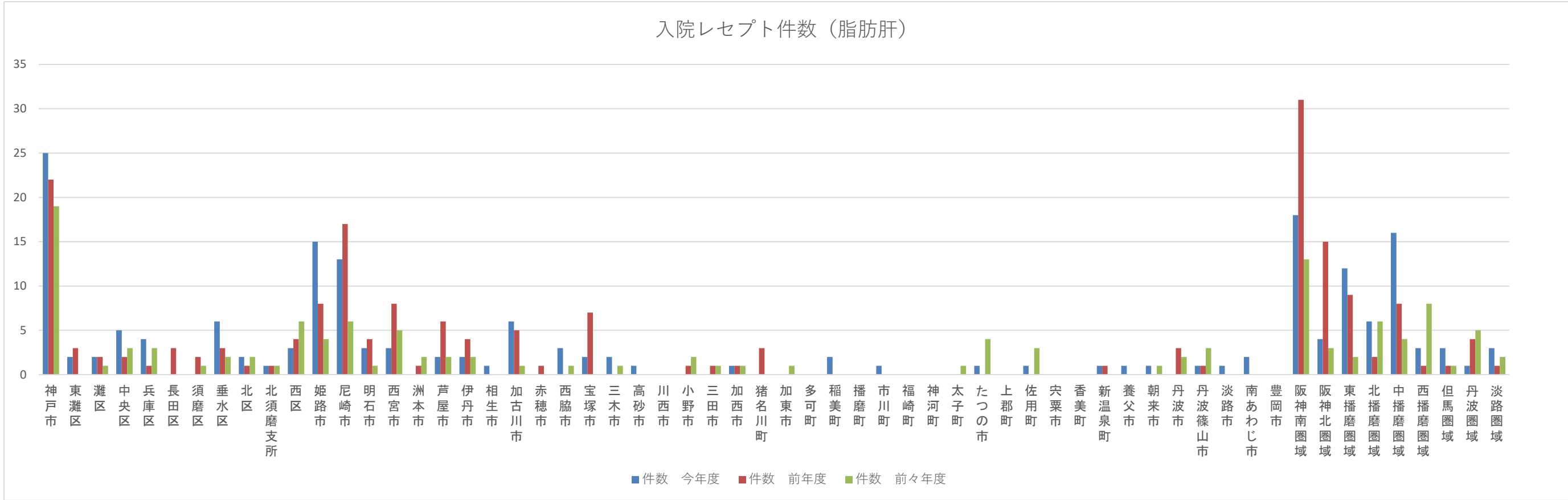

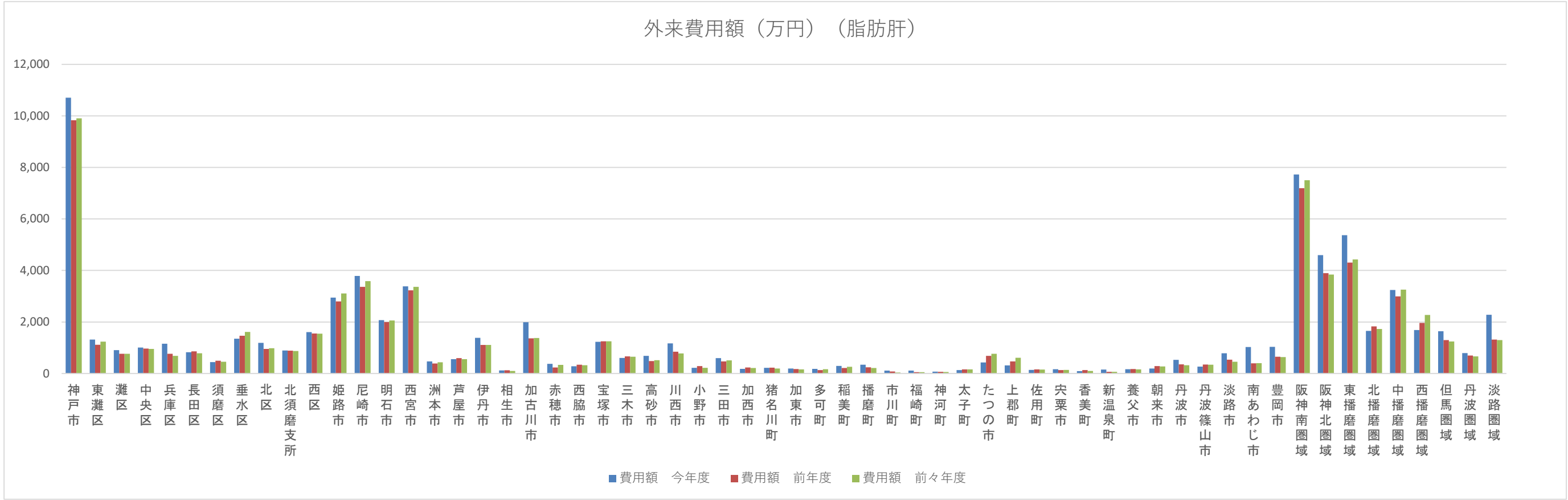
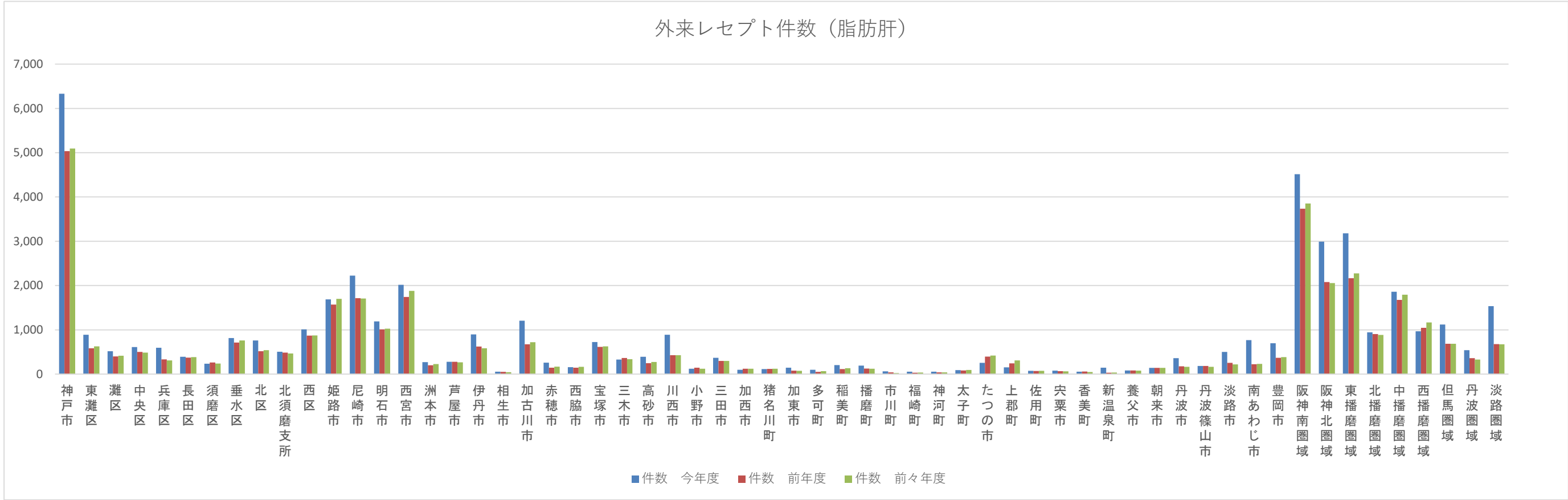

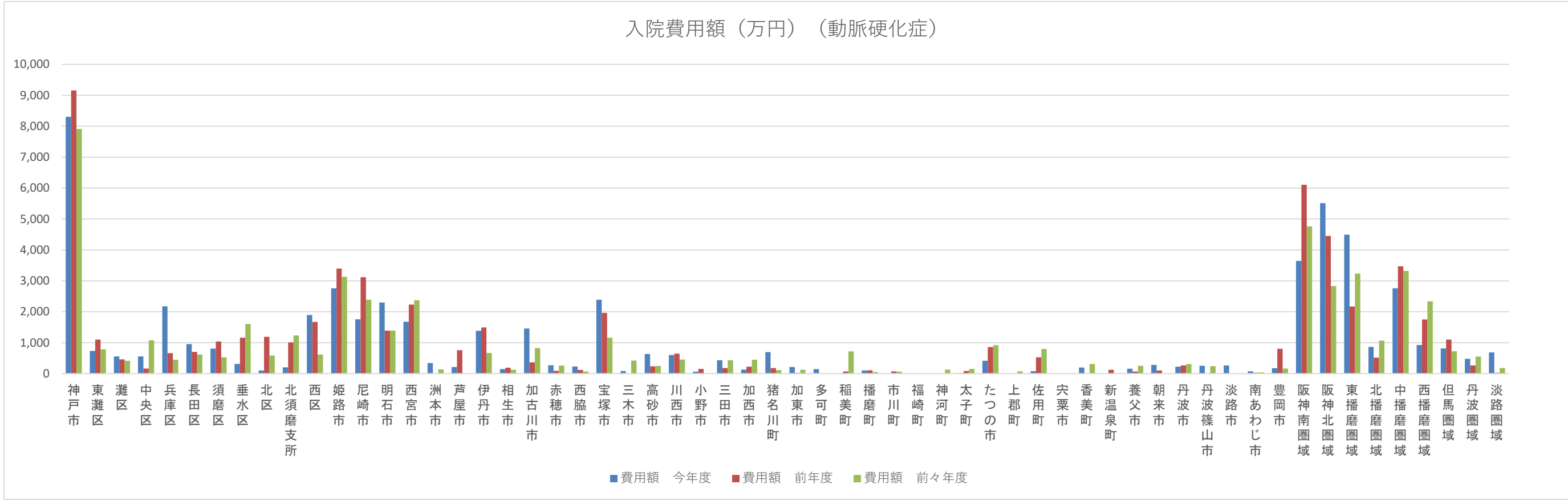
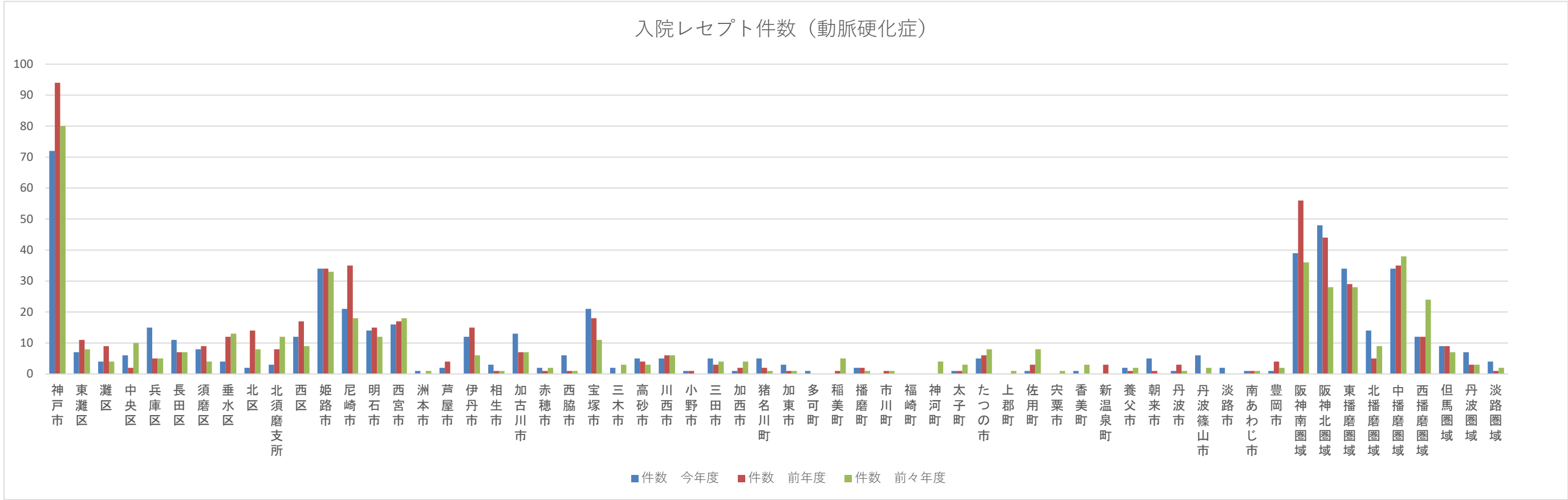

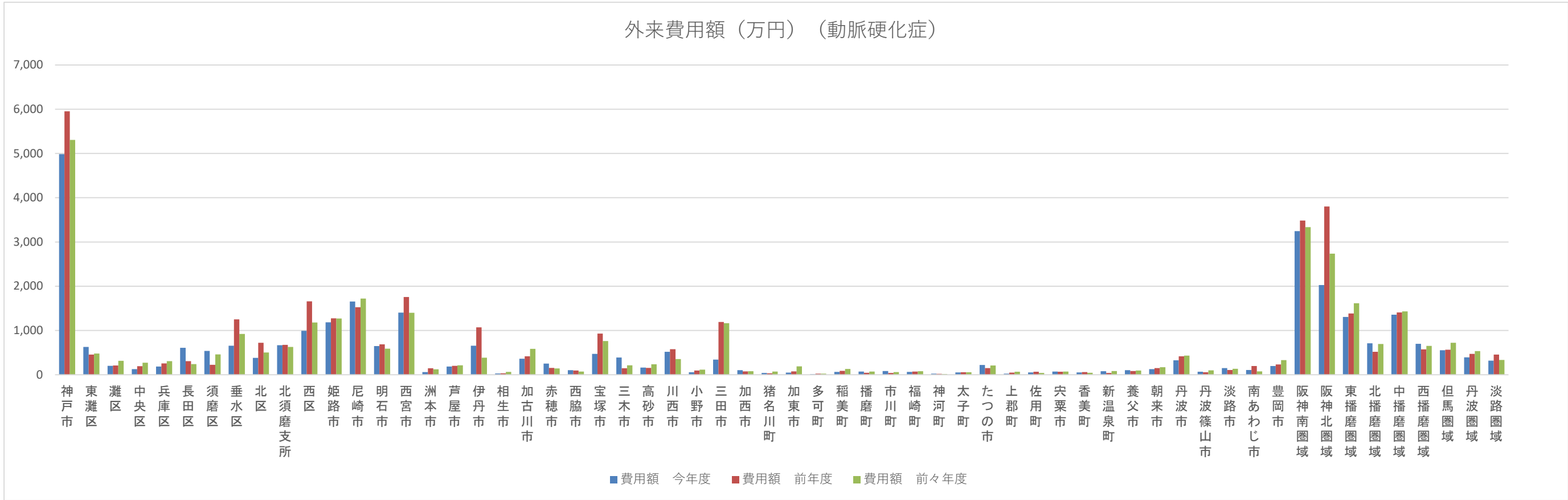
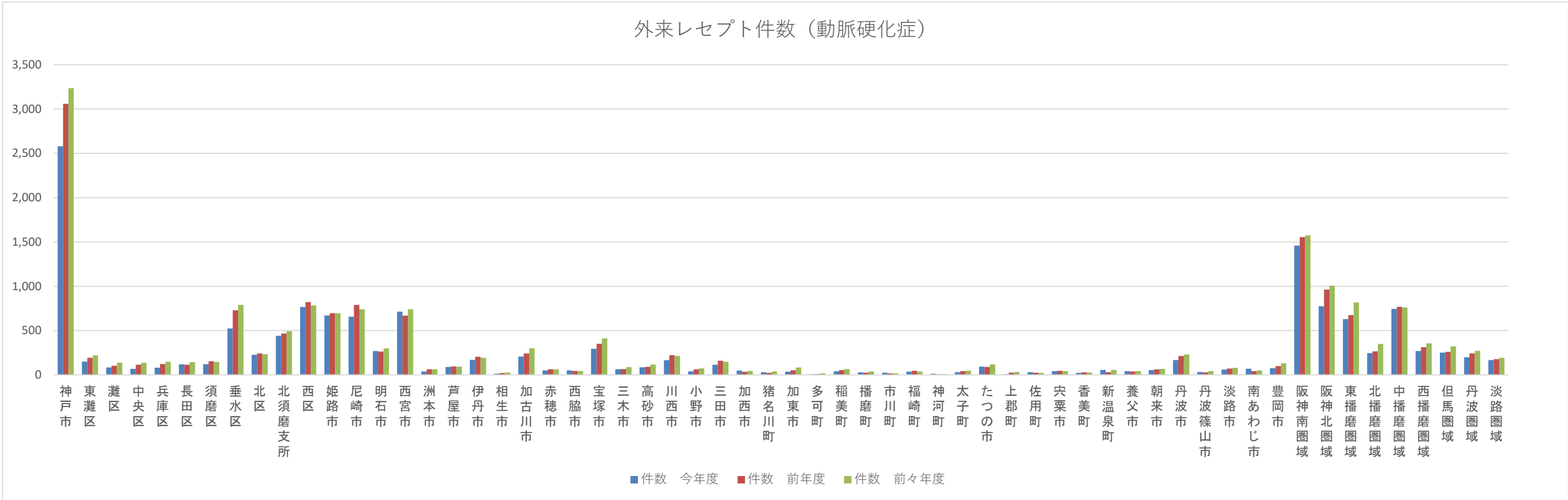

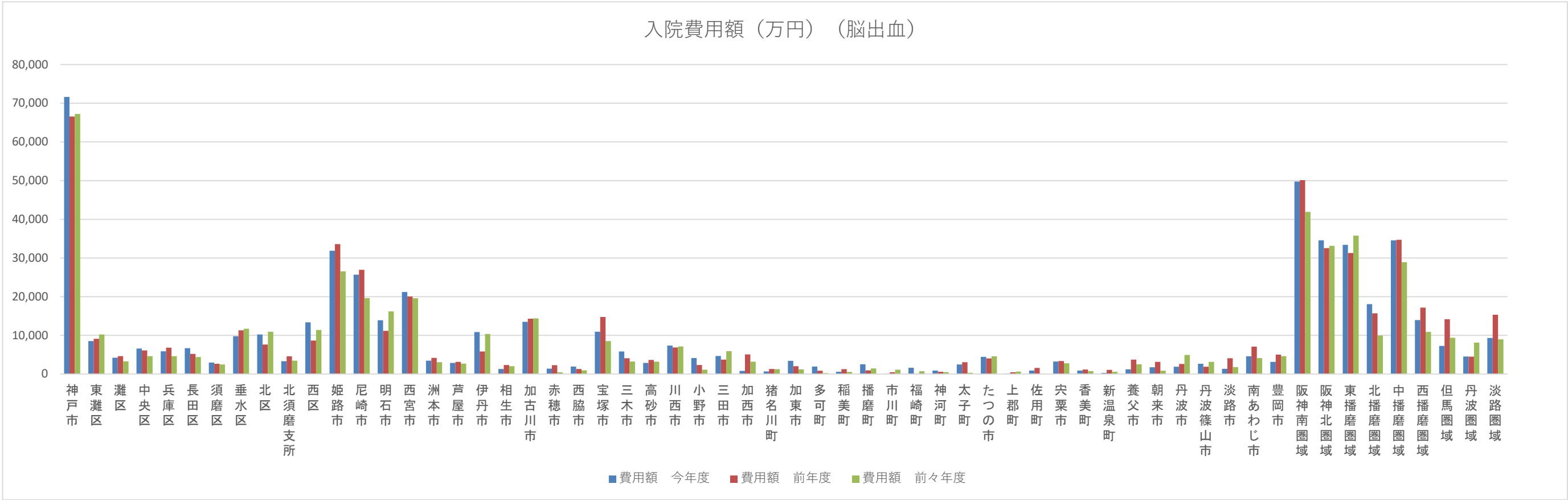
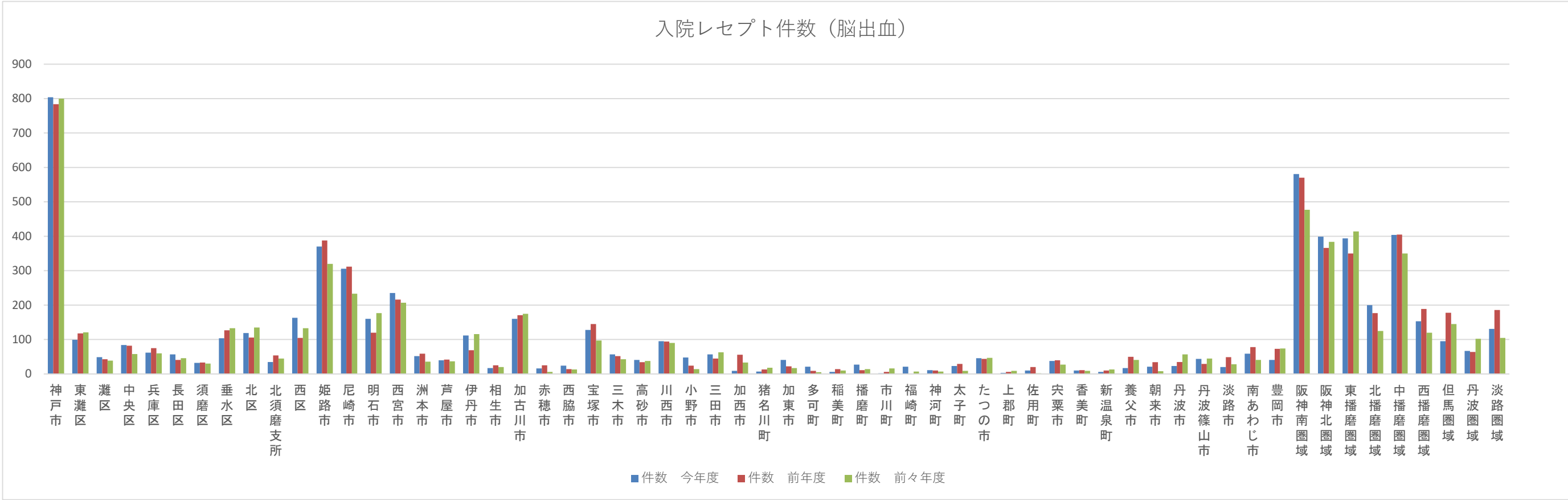

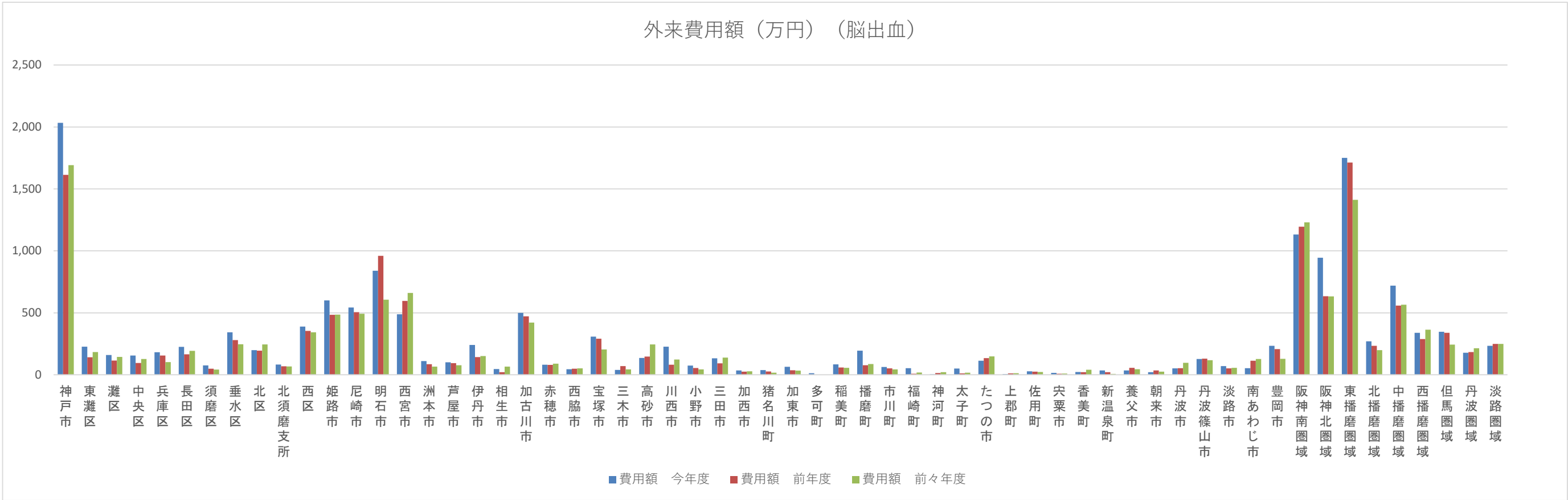
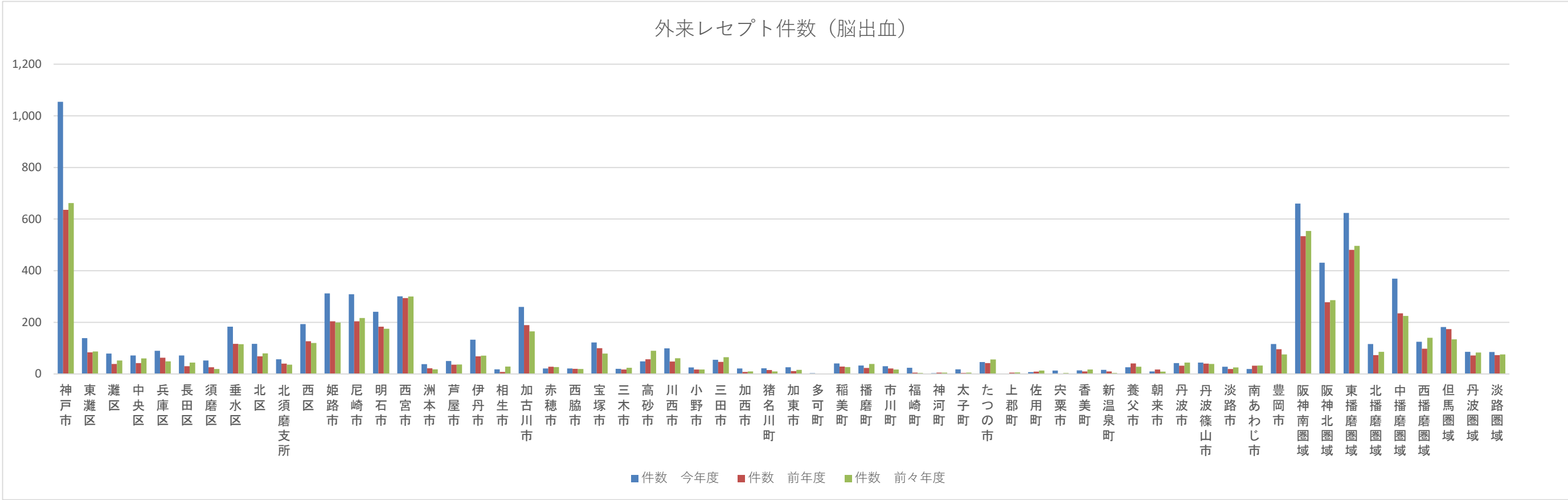

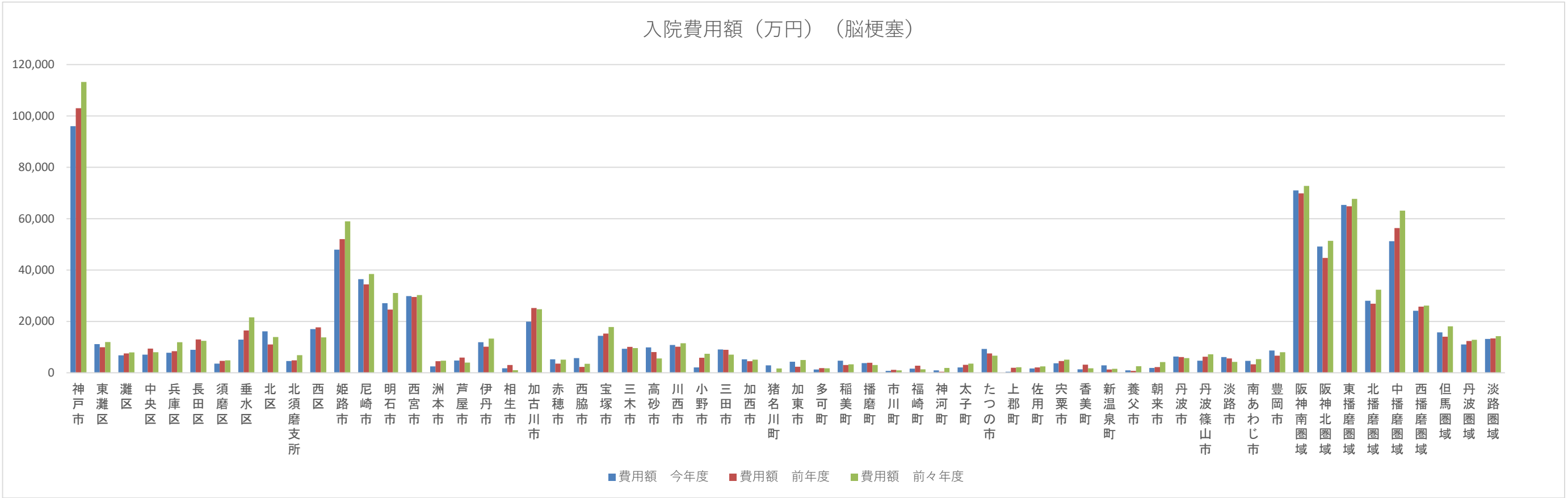
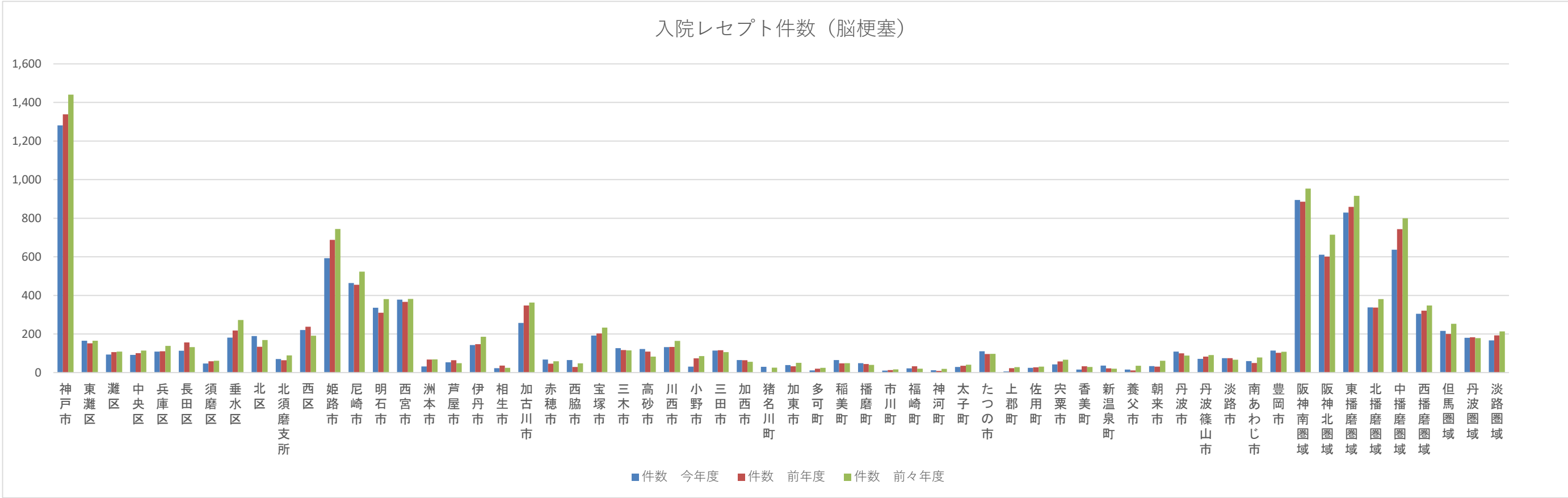

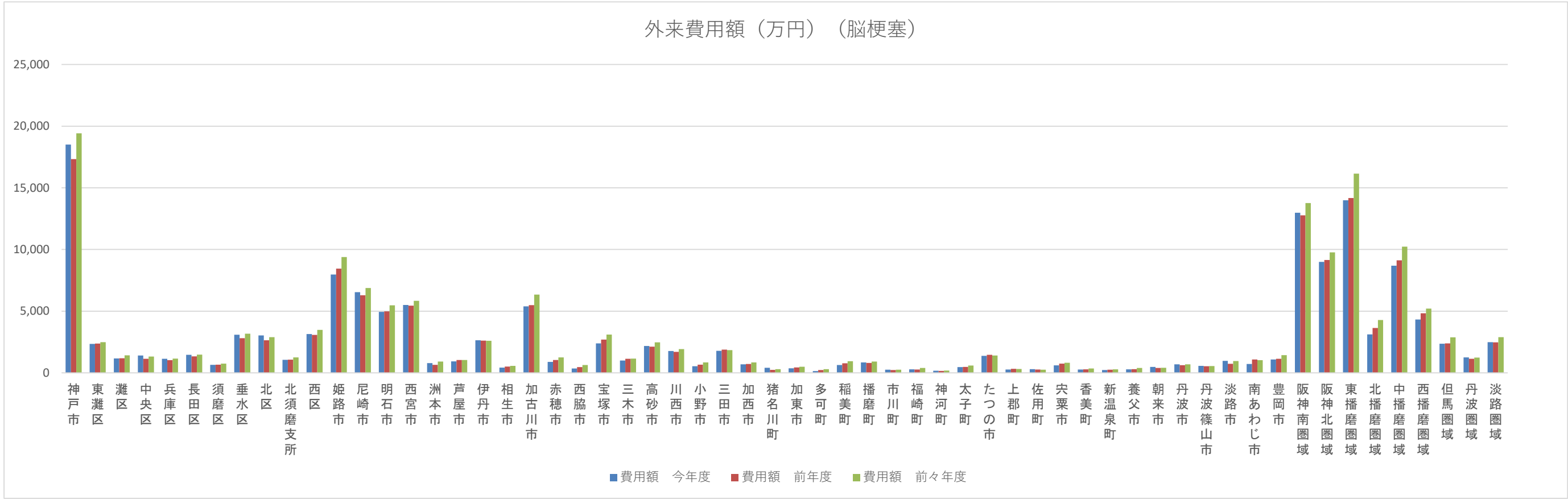
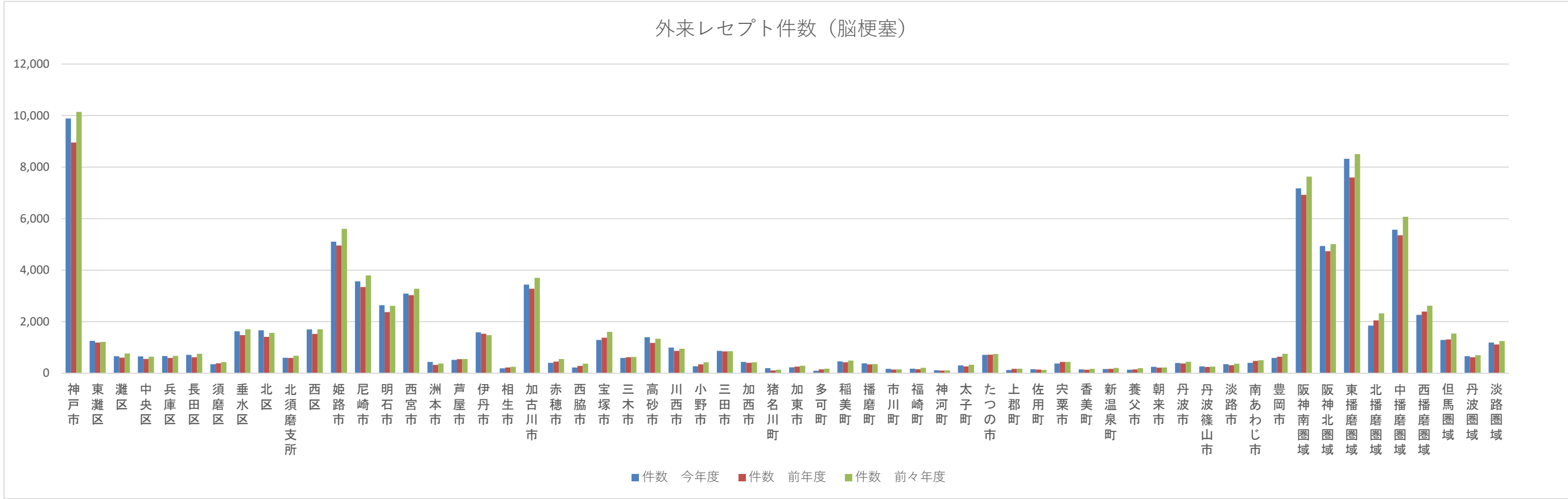

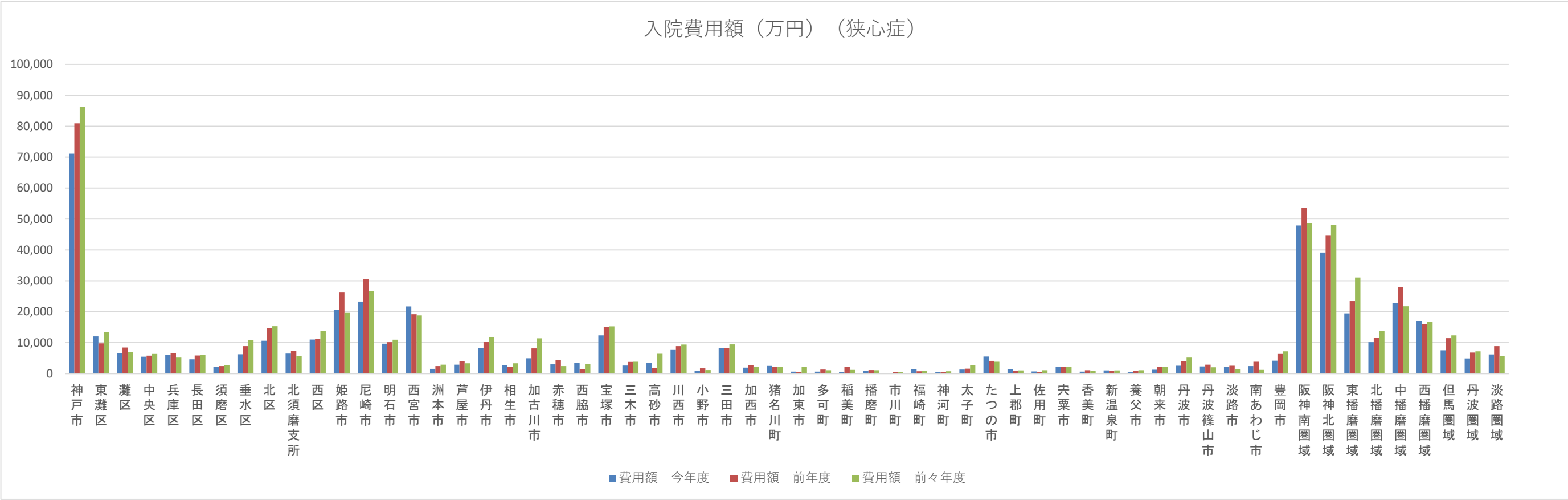
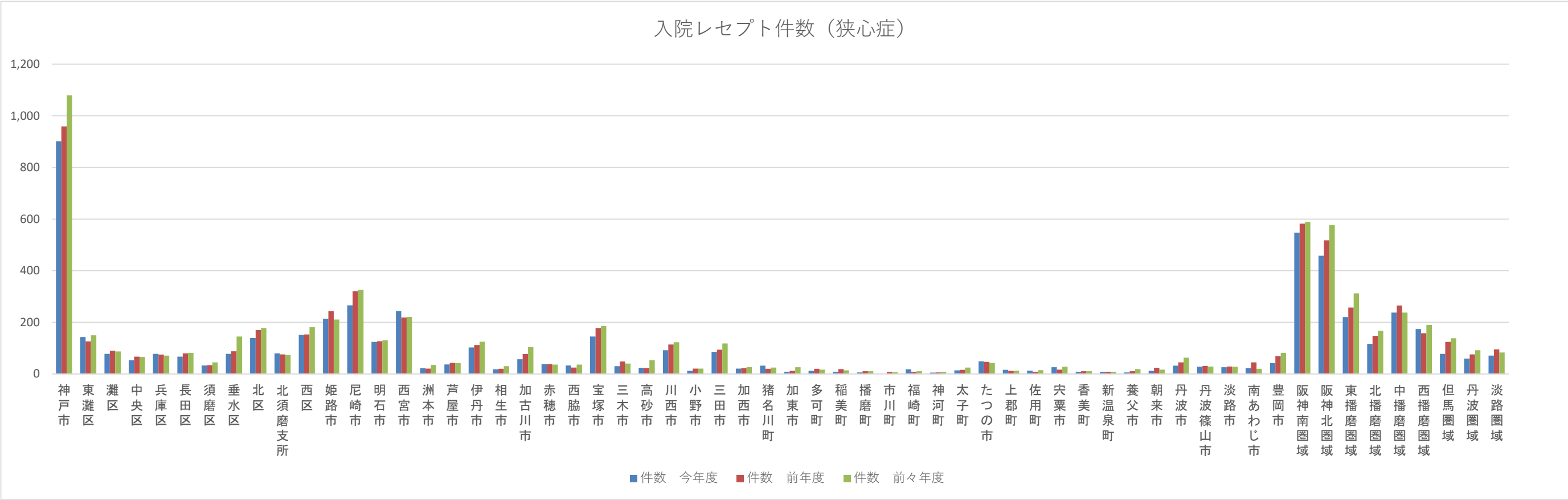

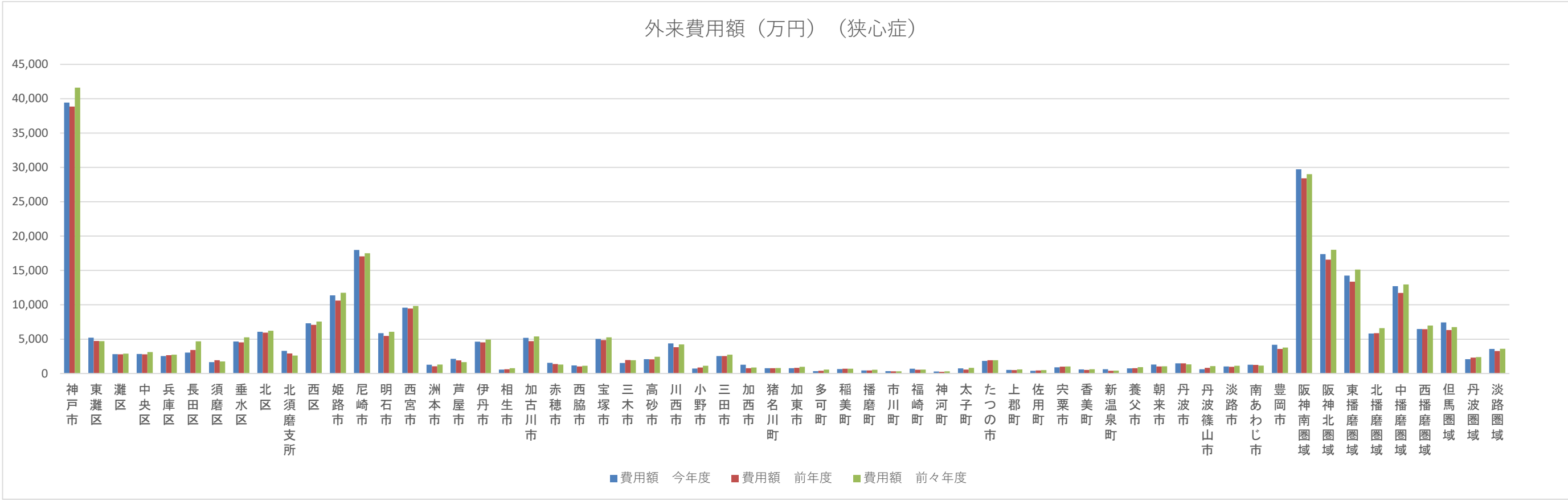
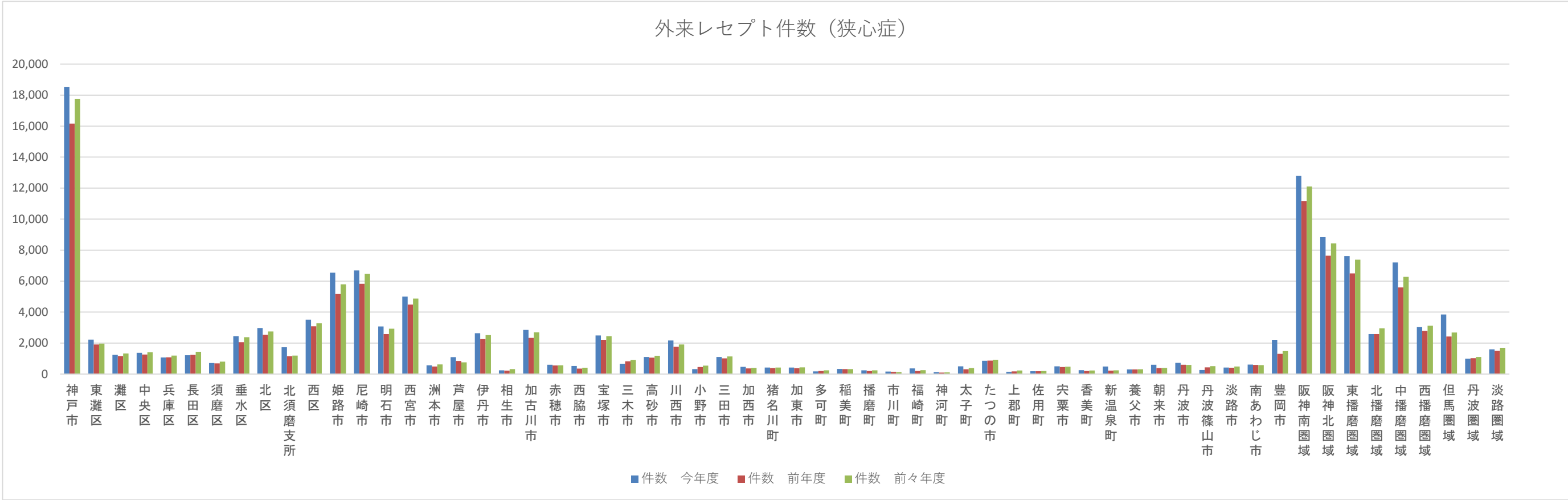

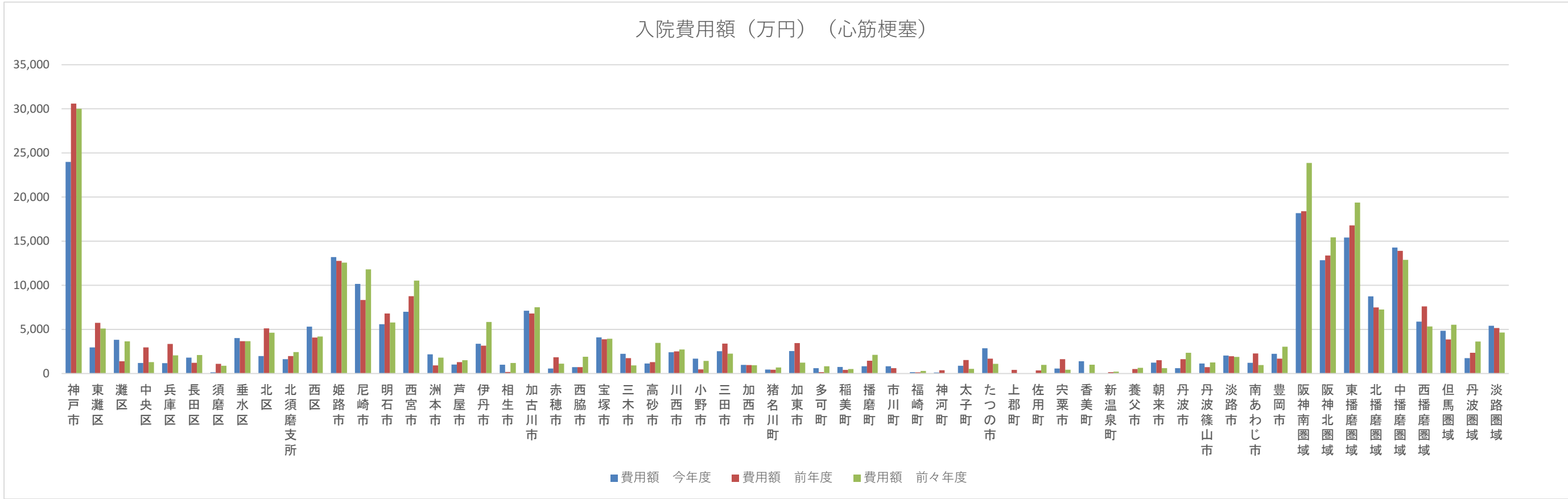
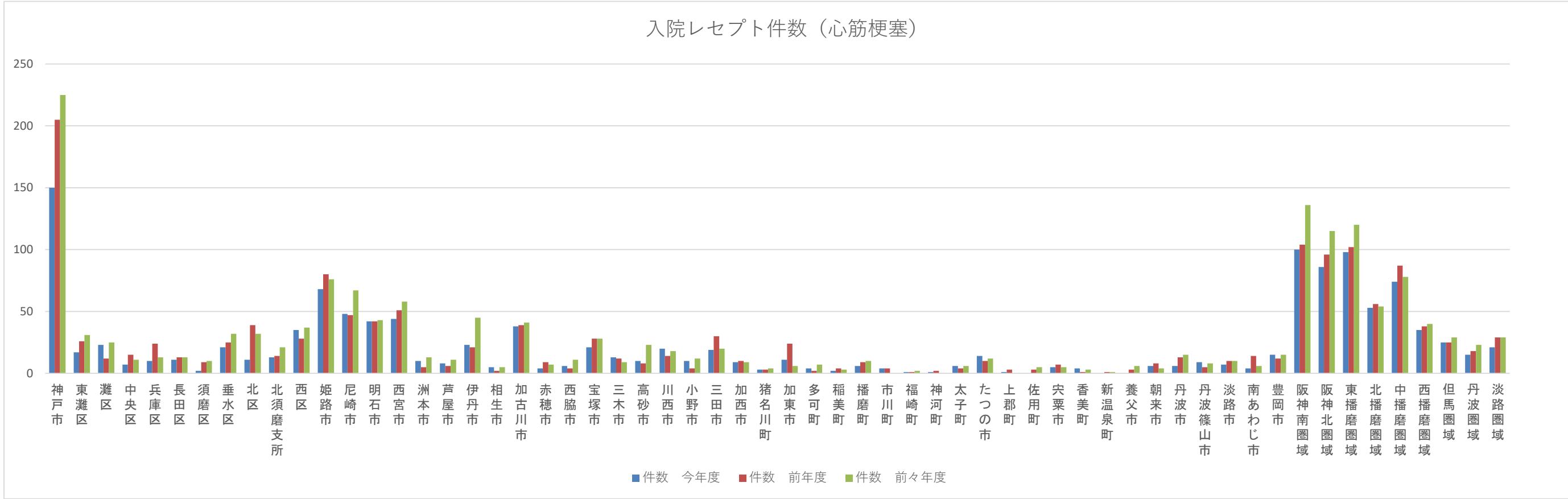

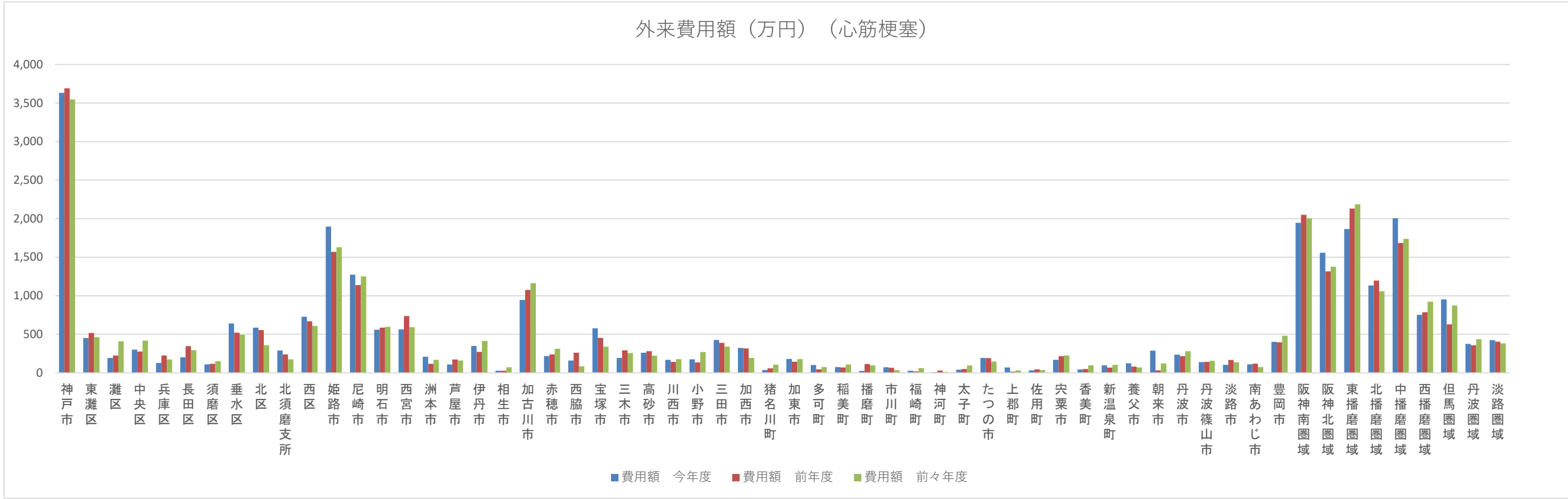
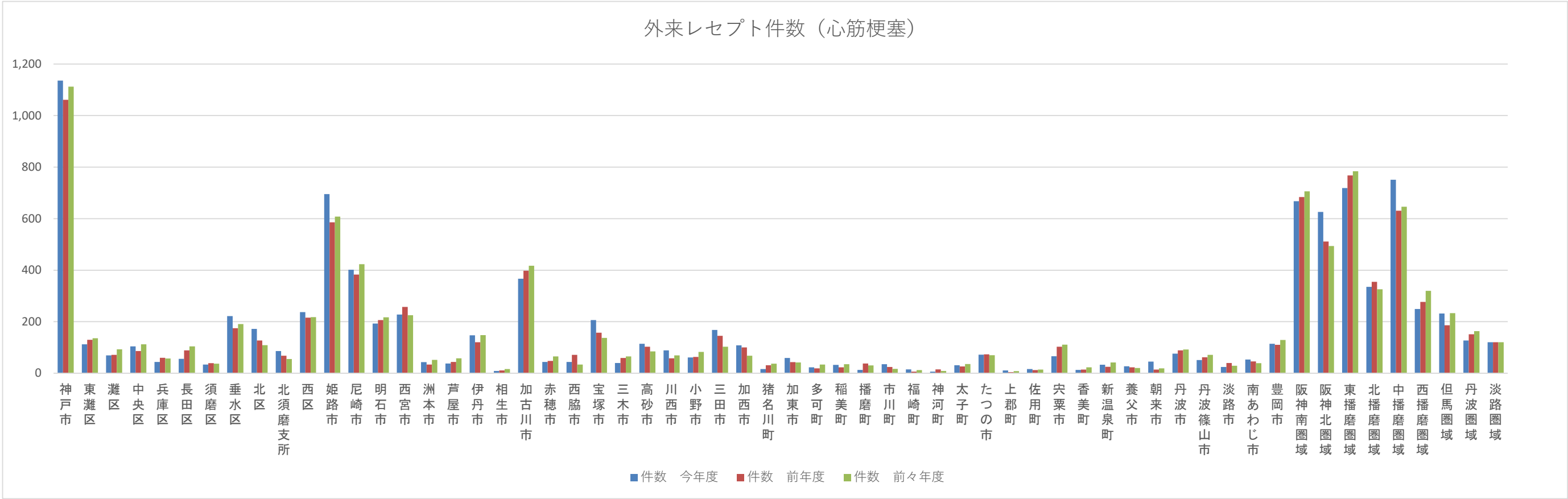

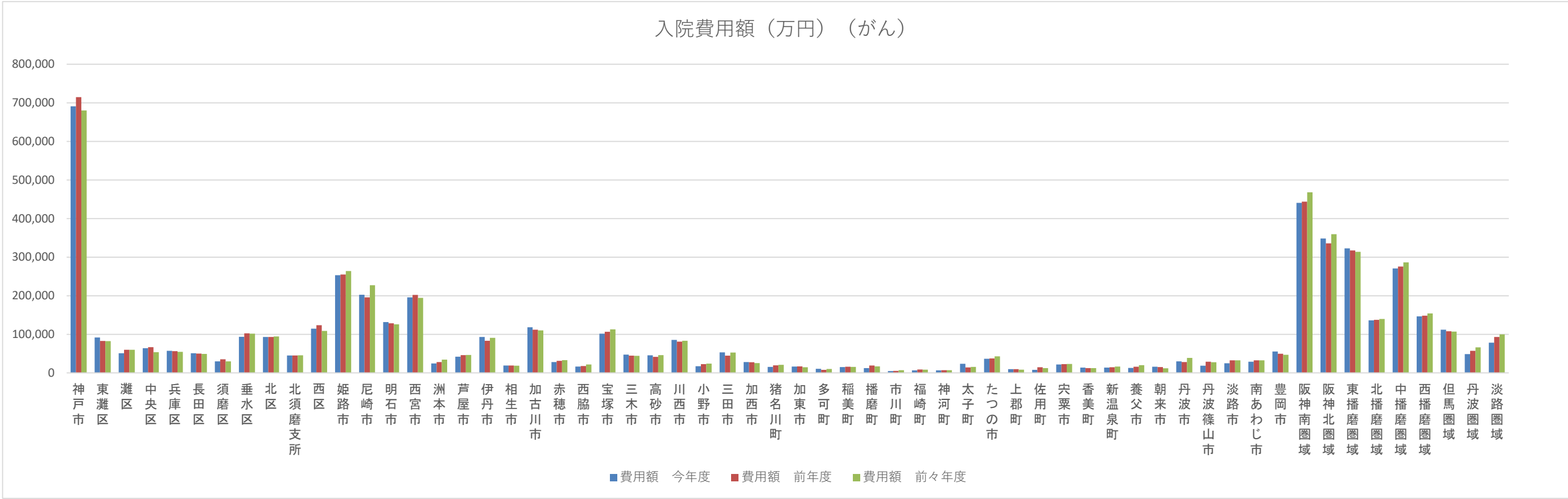
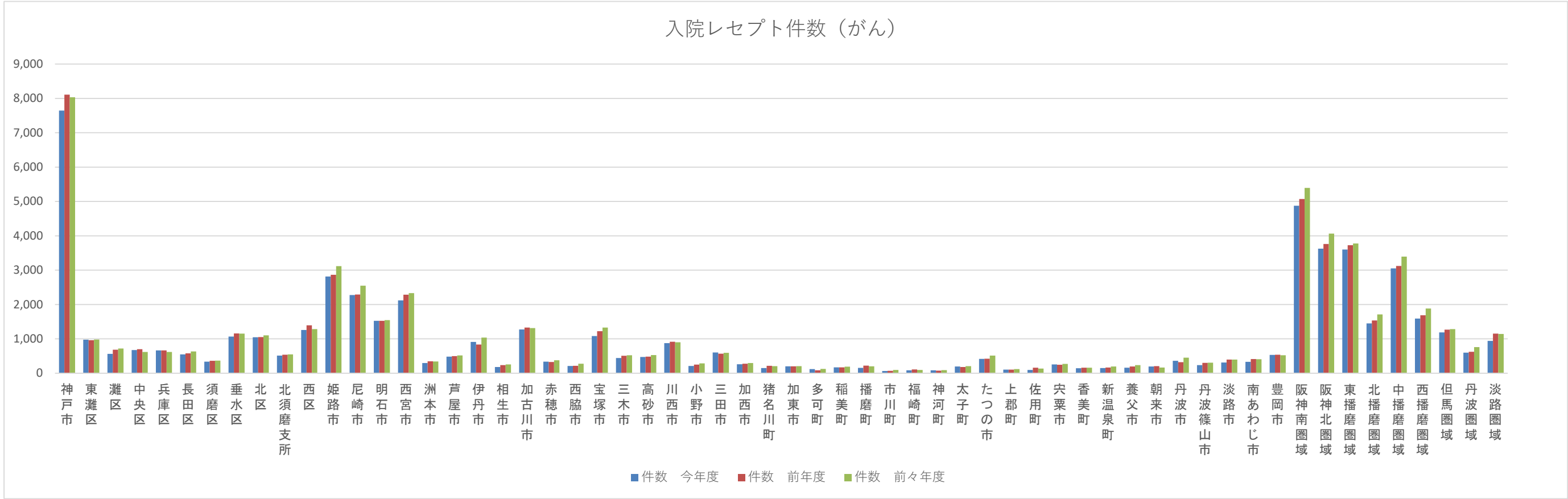

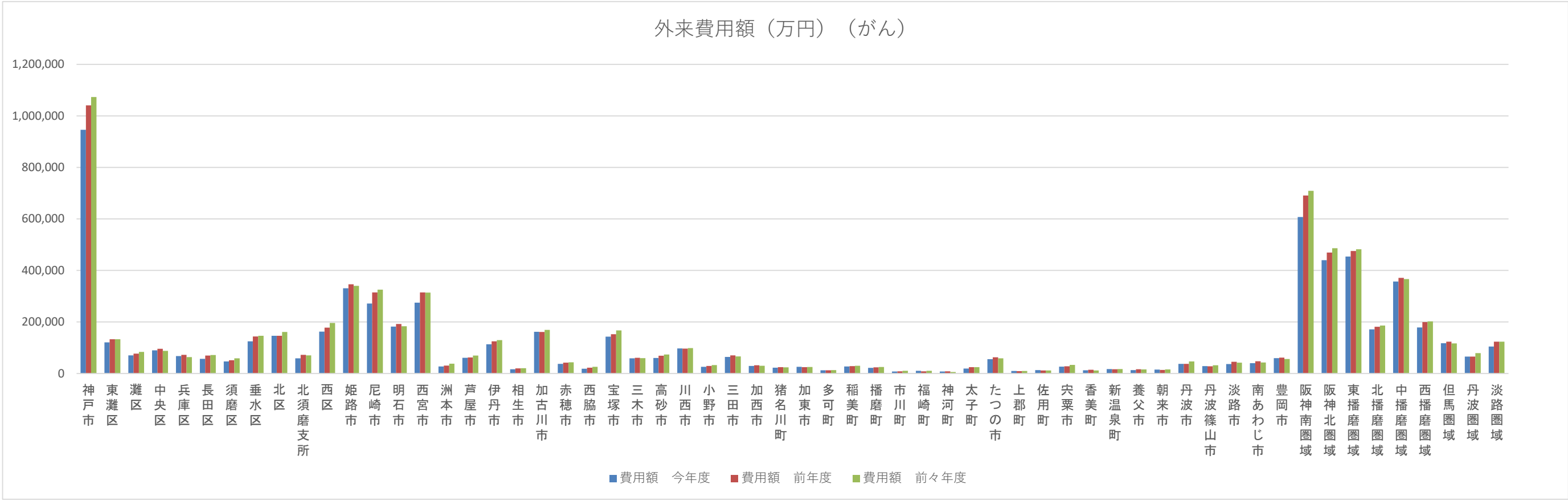
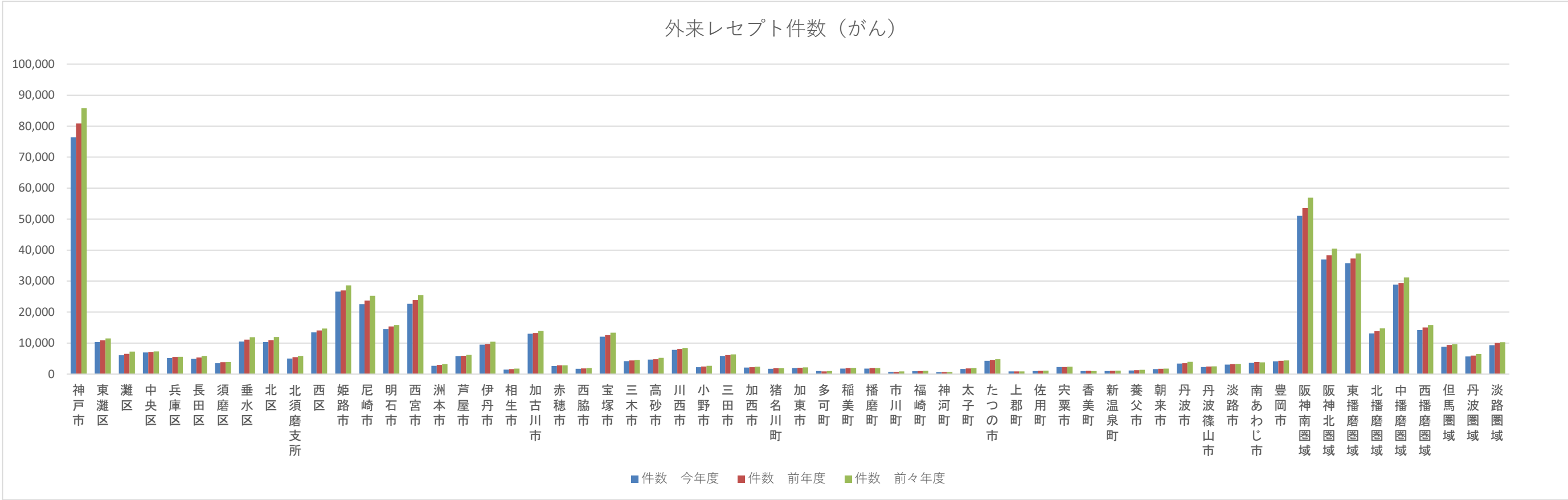

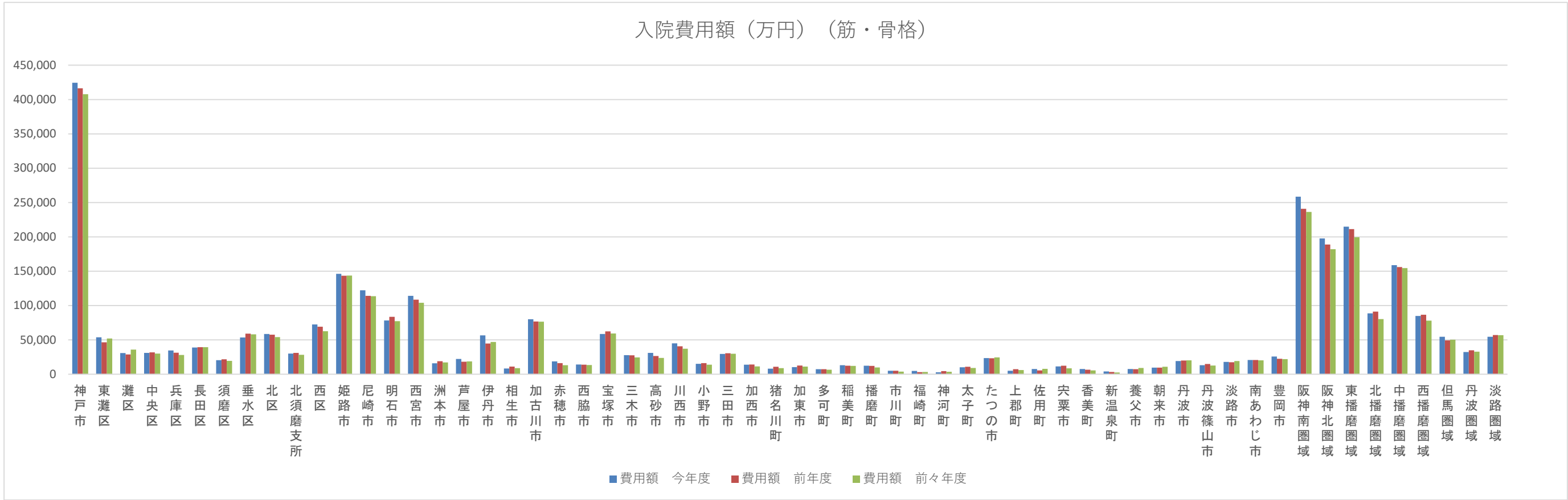
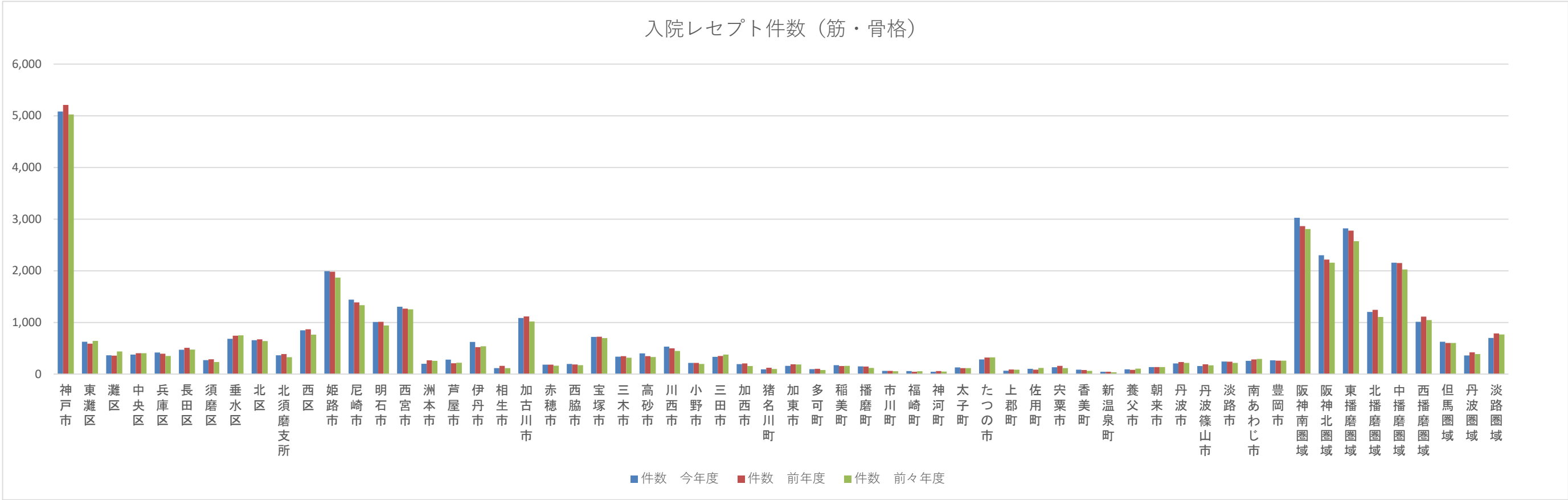

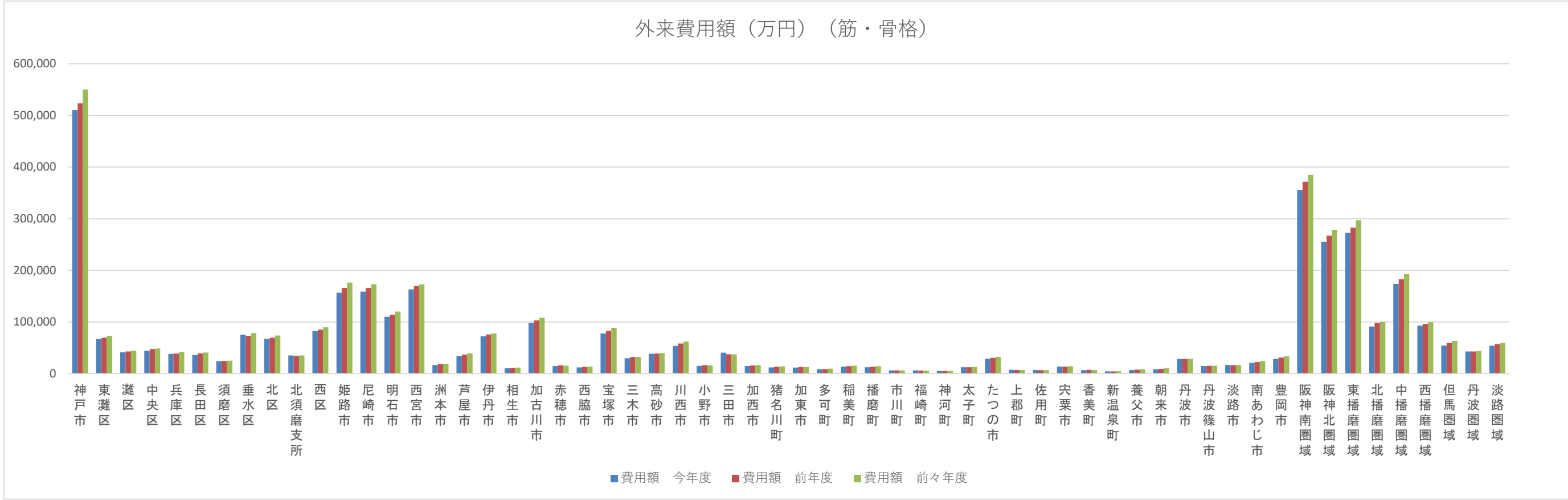
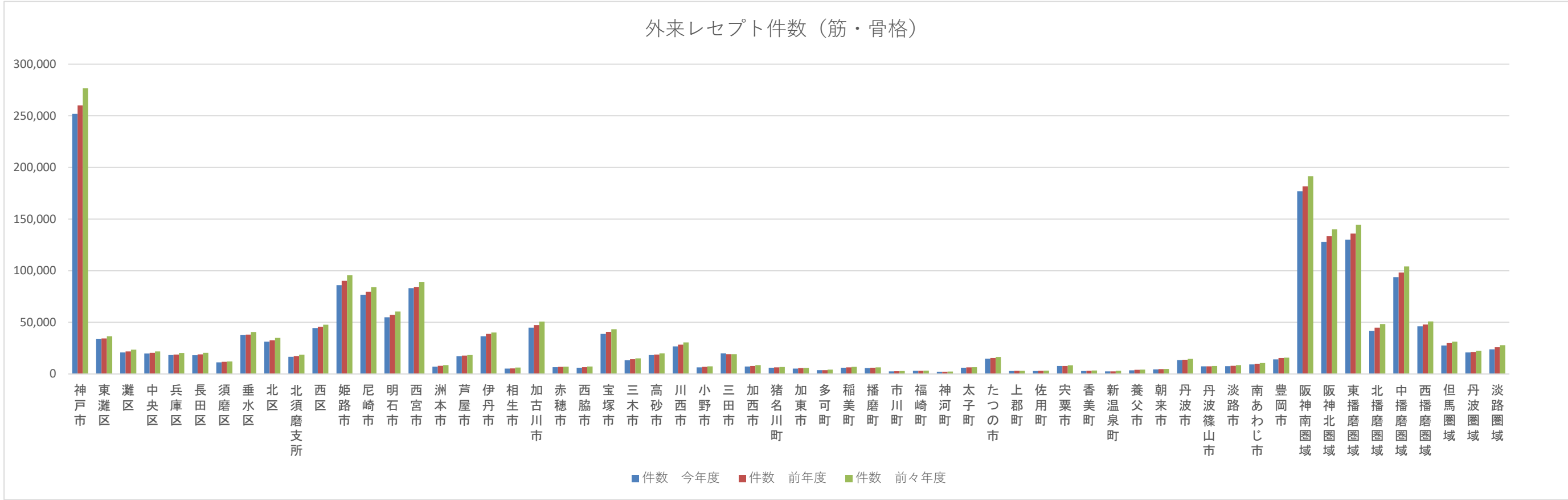

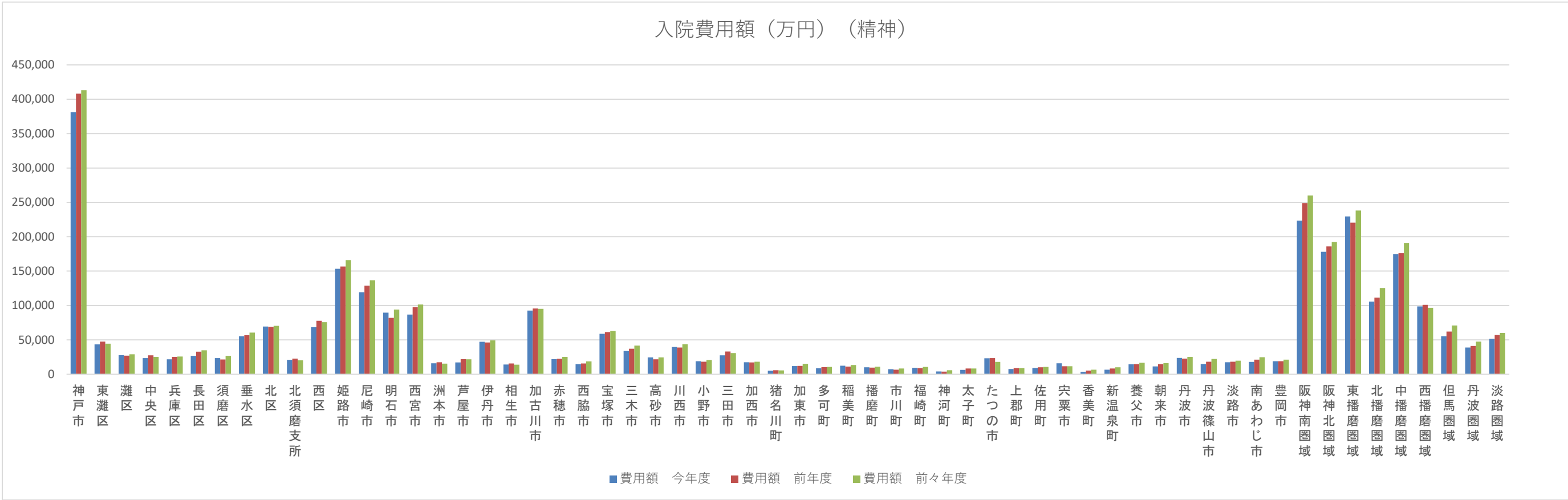
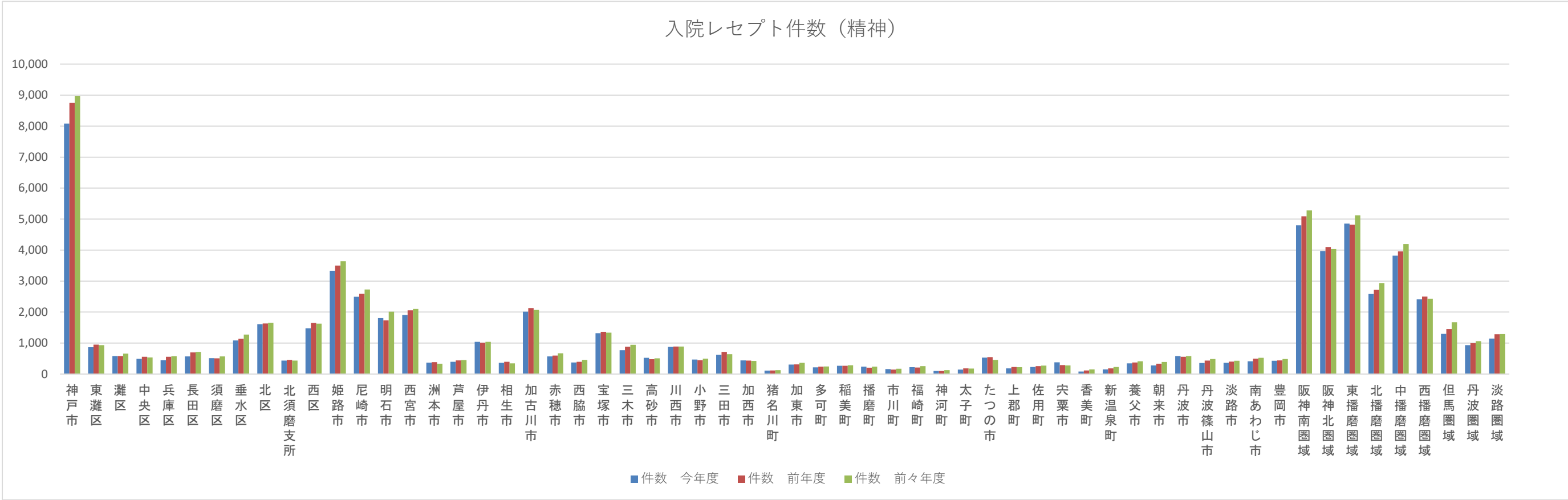

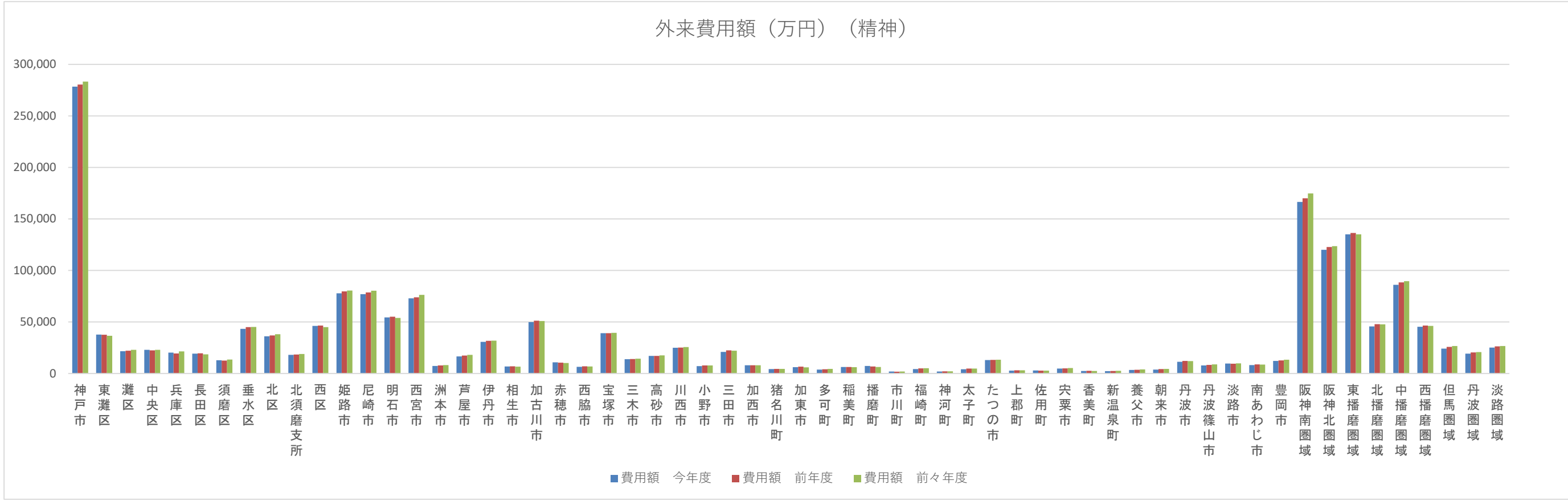
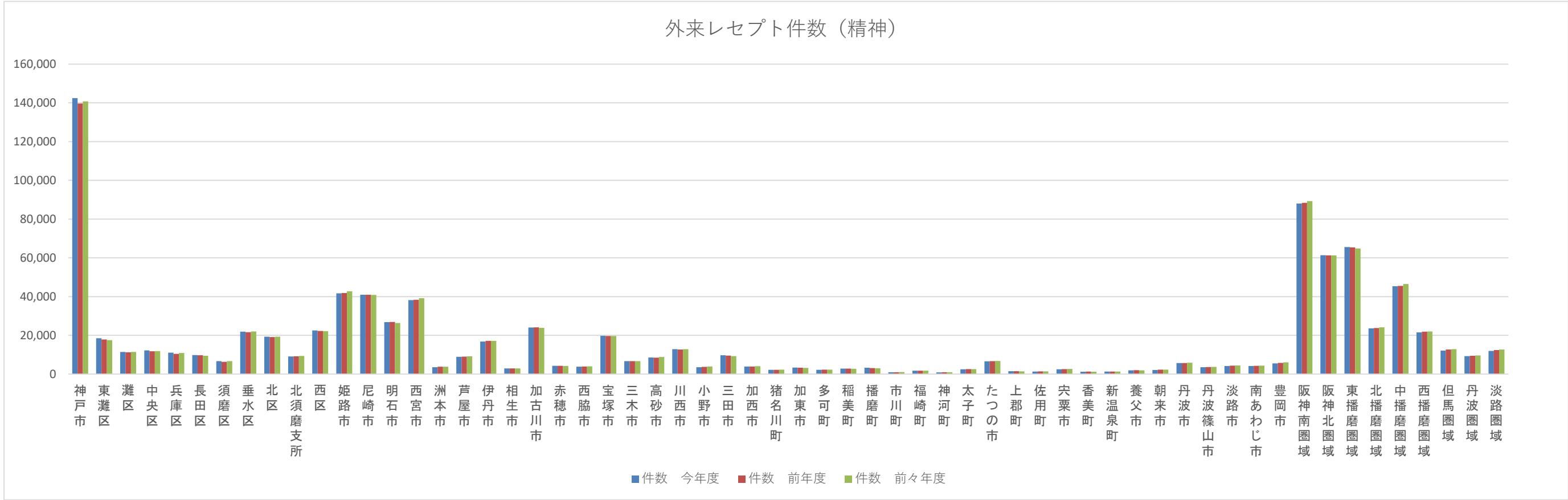

	令和06年度																							
	糖尿病								高血圧症								脂質異常症							
	入院				外来＋調剤				入院				外来＋調剤				入院				外来＋調剤			
	1人当たり費用額		受診率		1人当たり費用額		受診率		1人当たり費用額		受診率		1人当たり費用額		受診率		1人当たり費用額		受診率		1人当たり費用額		受診率	
	費用額 （円）	順位	割合 （％）	順位	費用額 （円）	順位	割合 （％）	順位	費用額 （円）	順位	割合 （％）	順位	費用額 （円）	順位	割合 （％）	順位	費用額 （円）	順位	割合 （％）	順位	費用額 （円）	順位	割合 （％）	順位
兵庫県	1,135		0.29		18,859		64.32		250		0.09		9,093		78.31		55		0.02		7,149		58.27	
神戸市	1,146	17	0.26	23	16,004	34	54.66	35	191	28	0.08	25	8,133	32	68.09	33	46	18	0.02	18	6,473	32	51.85	36
東灘区	1,426		0.30		14,724		47.28		271		0.09		7,209		61.00		78		0.01		6,419		50.38	
灘区	1,370		0.26		14,017		49.13		206		0.07		7,909		66.90		19		0.04		6,159		47.89	
中央区	952		0.23		14,874		49.76		122		0.06		7,390		63.45		8		0.01		6,605		50.00	
兵庫区	1,140		0.28		18,515		61.50		260		0.10		8,808		71.82		54		0.03		6,417		51.04	
長田区	1,525		0.35		18,993		62.98		101		0.07		9,226		75.48		48		0.02		6,880		50.41	
須磨区	1,412		0.36		15,069		52.72		126		0.04		8,443		72.25		51		0.01		6,986		56.46	
垂水区	979		0.22		17,228		59.47		247		0.11		8,414		70.10		47		0.05		6,573		53.37	
北区	865		0.24		15,321		52.30		237		0.10		8,155		67.64		9		0.01		6,196		50.96	
北須磨支所	1,477		0.29		15,218		52.69		258		0.08		8,116		67.74		15		0.01		6,754		52.85	
西区	1,030		0.24		16,297		58.01		110		0.05		8,276		69.44		88		0.02		6,317		53.67	
姫路市	1,182	15	0.29	19	21,557	8	72.37	13	310	15	0.12	8	8,686	25	77.58	22	40	20	0.02	18	6,061	37	51.82	37
尼崎市	1,402	10	0.39	7	18,959	24	63.20	27	353	7	0.10	17	9,438	14	79.57	20	51	16	0.02	18	6,709	30	52.72	35
明石市	792	28	0.20	35	18,650	27	62.82	28	157	33	0.07	31	8,913	22	74.01	26	8	32	0.01	28	6,745	29	54.34	31
西宮市	1,049	22	0.28	20	15,461	38	51.76	38	197	25	0.07	31	7,732	35	68.36	31	28	24	0.01	28	7,316	14	60.19	14
洲本市	759	31	0.18	36	19,246	23	68.50	20	214	21	0.07	31	9,192	18	82.85	17	28	24	0.01	28	7,714	7	63.92	6
芦屋市	1,041	23	0.30	18	14,044	41	42.66	41	349	8	0.12	8	6,895	41	58.98	41	8	32	0.01	28	6,217	35	47.28	39
伊丹市	1,326	14	0.35	9	19,625	20	64.31	24	230	19	0.10	17	8,858	24	82.42	18	36	23	0.02	18	6,839	26	61.47	9
相生市	753	32	0.24	27	19,344	22	61.40	31	145	36	0.09	20	8,440	28	73.18	27	125	8	0.04	10	6,622	31	53.59	32
加古川市	917	25	0.22	31	21,332	10	76.14	5	225	20	0.08	25	9,308	16	81.07	19	2	34	0.00	35	6,909	24	60.01	16
赤穂市	1,659	6	0.44	3	22,885	4	79.43	2	368	6	0.10	17	7,579	38	67.32	35	192	4	0.10	1	7,889	6	67.09	5
西脇市	2,050	3	0.32	15	16,956	33	61.55	30	318	14	0.11	12	8,520	27	68.03	34	264	2	0.03	12	7,147	18	54.52	29
宝塚市	765	29	0.23	29	15,260	39	50.33	40	191	28	0.08	25	7,977	34	68.30	32	78	13	0.03	12	6,979	21	55.38	27
三木市	1,533	8	0.31	17	20,857	12	62.00	29	127	37	0.05	39	9,138	20	76.65	24	175	5	0.03	12	7,499	10	61.18	11
高砂市	922	24	0.32	15	21,948	6	72.69	12	256	17	0.11	12	9,284	17	83.96	15	110	10	0.02	18	7,476	11	63.55	7
川西市	1,106	19	0.26	23	15,564	37	51.08	39	202	23	0.09	20	7,277	39	65.39	38	17	29	0.02	18	7,159	17	60.10	15
小野市	1,378	12	0.35	9	20,395	15	74.07	8	181	30	0.09	20	11,233	4	96.17	3	353	1	0.06	4	7,396	13	62.82	8
三田市	693	34	0.26	23	15,653	36	57.05	34	174	32	0.06	37	8,103	33	67.20	36	229	3	0.04	10	9,815	2	57.07	22
加西市	1,359	13	0.28	20	19,925	18	71.94	15	483	4	0.12	8	9,955	11	86.12	13	21	27	0.01	28	6,763	28	58.92	18
猪名川町	578	36	0.17	37	15,829	35	53.17	37	332	11	0.08	25	7,038	40	61.24	40	143	7	0.03	12	6,214	36	53.25	34
加東市	1,396	11	0.42	5	20,110	17	73.02	11	339	10	0.11	12	10,520	9	91.85	6	12	31	0.01	28	6,416	33	57.00	23
多可町	1,666	5	0.44	3	19,355	21	67.87	22	99	38	0.05	39	11,385	1	92.95	5	44	19	0.05	7	7,247	16	55.16	28
稲美町	692	35	0.25	26	21,931	7	75.11	6	255	18	0.11	12	9,004	21	84.65	14	39	21	0.03	12	7,638	8	72.46	2
播磨町	421	38	0.12	41	19,875	19	69.47	18	54	41	0.04	41	8,410	29	69.74	29	0	36	0.00	35	6,771	27	54.36	30
市川町	740	33	0.23	29	18,350	28	74.08	7	680	2	0.18	3	7,688	36	66.32	37	0	36	0.00	35	8,121	5	70.99	3
福崎町	555	37	0.27	22	18,773	25	63.58	26	269	16	0.08	25	7,593	37	71.76	28	0	36	0.00	35	8,141	4	68.10	4
神河町	2,419	1	0.64	1	23,145	3	79.41	3	192	26	0.15	7	9,161	19	87.16	12	0	36	0.00	35	7,070	19	57.17	21
太子町	406	40	0.15	38	20,320	16	68.07	21	76	39	0.08	25	9,312	15	83.82	16	0	36	0.00	35	5,461	40	47.79	38
たつの市	760	30	0.22	31	20,733	13	70.49	17	202	23	0.09	20	8,535	26	77.72	21	18	28	0.01	28	6,900	25	57.27	20
上郡町	329	41	0.13	39	24,166	1	95.54	1	192	26	0.17	4	8,221	30	75.42	25	50	17	0.10	1</				

	令和06年度																							
	高尿酸血症								脂肪肝								動脈硬化症							
	入院				外来＋調剤				入院				外来＋調剤				入院				外来＋調剤			
	1人当たり費用額		受診率		1人当たり費用額		受診率		1人当たり費用額		受診率		1人当たり費用額		受診率		1人当たり費用額		受診率		1人当たり費用額		受診率	
	費用額 （円）	順位	割合 （％）	順位	費用額 （円）	順位	割合 （％）	順位	費用額 （円）	順位	割合 （％）	順位	費用額 （円）	順位	割合 （％）	順位	費用額 （円）	順位	割合 （％）	順位	費用額 （円）	順位	割合 （％）	順位
兵庫県	6		0.00		110		1.35		27		0.01		408		2.46		293		0.03		160		0.75	
神戸市	3	9	0.00	7	106	21	1.28	23	26	15	0.01	11	388	20	2.30	18	301	12	0.03	11	180	11	0.93	5
東灘区	0		0.01		114		1.28		13		0.01		388		2.62		210		0.02		179		0.44	
灘区	0		0.00		101		1.13		15		0.01		416		2.37		262		0.02		95		0.40	
中央区	7		0.00		102		1.03		19		0.02		415		2.50		244		0.03		56		0.30	
兵庫区	7		0.01		93		1.04		47		0.02		564		2.91		1,242		0.09		102		0.45	
長田区	26		0.01		111		1.36		0		0.00		416		1.99		522		0.06		338		0.63	
須磨区	0		0.00		71		1.01		0		0.00		348		1.82		613		0.06		403		0.95	
垂水区	0		0.00		103		1.20		60		0.01		350		2.12		79		0.01		164		1.31	
北区	0		0.00		112		1.43		34		0.00		314		2.00		23		0.00		93		0.55	
北須磨支所	0		0.00		106		1.26		21		0.01		509		2.90		103		0.02		343		2.32	
西区	0		0.00		108		1.49		16		0.01		340		2.14		403		0.02		209		1.61	
姫路市	24	2	0.00	7	79	34	1.02	33	58	7	0.02	6	312	29	1.79	31	292	13	0.04	8	125	19	0.70	12
尼崎市	9	6	0.00	7	135	11	1.63	10	48	8	0.02	6	476	8	2.80	11	227	22	0.03	11	209	6	0.84	7
明石市	0	12	0.00	7	91	31	1.05	32	14	20	0.01	11	392	19	2.25	20	422	6	0.03	11	119	20	0.50	25
西宮市	5	8	0.00	7	116	17	1.33	22	17	17	0.00	24	442	11	2.63	14	221	23	0.02	18	182	10	0.93	5
洲本市	0	12	0.00	7	153	5	1.86	7	0	25	0.00	24	514	7	2.92	10	334	8	0.01	26	64	36	0.42	35
芦屋市	0	12	0.00	7	82	33	1.08	31	16	18	0.01	11	330	26	1.64	34	127	29	0.01	26	107	25	0.52	22
伊丹市	10	5	0.01	3	108	19	1.60	13	8	24	0.01	11	421	15	2.73	13	424	5	0.04	8	204	7	0.52	22
相生市	0	12	0.00	7	79	34	0.91	36	44	9	0.02	6	220	39	0.96	41	234	21	0.05	5	46	40	0.23	40
加古川市	1	11	0.00	7	110	18	1.24	25	27	14	0.01	11	401	16	2.42	16	285	14	0.02	18	69	34	0.39	36
赤穂市	0	12	0.00	7	136	9	1.50	14	0	25	0.00	24	399	17	2.77	12	245	18	0.02	18	230	4	0.48	28
西脇市	0	12	0.00	7	68	37	0.75	39	100	2	0.05	1	386	21	2.25	20	314	11	0.08	1	136	17	0.66	13
宝塚市	0	12	0.00	7	120	14	1.43	19	14	20	0.01	11	311	30	1.83	30	585	2	0.05	5	118	21	0.73	10
三木市	0	12	0.00	7	146	6	1.50	14	16	18	0.01	11	397	18	2.20	22	48	33	0.01	26	275	2	0.39	36
高砂市	0	12	0.00	7	97	27	1.18	28	13	23	0.01	11	381	23	2.18	23	333	9	0.03	11	90	31	0.47	30
川西市	0	12	0.00	7	99	26	1.21	27	0	25	0.00	24	423	14	3.20	6	207	24	0.02	18	184	9	0.58	14
小野市	0	12	0.00	7	122	13	1.46	18	0	25	0.00	24	265	37	1.47	38	79	31	0.01	26	59	37	0.43	32
三田市	18	3	0.01	3	88	32	1.10	30	0	25	0.00	24	276	33	1.71	32	182	25	0.02	18	144	15	0.49	27
加西市	3	9	0.01	3	119	15	1.37	21	14	20	0.01	11	210	41	1.18	39	162	26	0.01	26	112	23	0.54	20
猪名川町	0	12	0.00	7	97	27	1.22	26	0	25	0.00	24	385	22	1.91	28	1,024	1	0.07	3	58	38	0.45	31
加東市	0	12	0.00	7	107	20	1.17	29	0	25	0.00	24	269	36	1.99	25	275	15	0.04	8	66	35	0.48	28
多可町	0	12	0.00	7	106	21	1.25	24	0	25	0.00	24	460	9	2.50	15	323	10	0.02	18	44	41	0.25	39
稲美町	0	12	0.00	7	61	38	0.96	35	60	6	0.03	3	430	13	2.99	8	0	35	0.00	35	92	30	0.57	16
播磨町	0	12	0.00	7	103	24	0.98	34	0	25	0.00	24	535	5	3.00	7	147	28	0.03	11	103	26	0.43	32
市川町	0	12	0.00	7	165	2	2.68	2	105	1	0.04	2	436	12	2.37	17	0	35	0.00	35	287	1	0.84	7
福崎町	0	12	0.00	7	54	40	0.54	40	0	25	0.00	24	324	27	1.63	35	0	35	0.00	35	165	14	1.02	3
神河町	0	12	0.00	7	103	24	1.75	8	0	25	0.00	24	271	35	1.96	26	0	35	0.00	35	97	27	0.51	24
太子町	0	12	0.00	7	136	9	1.43	19	0	25	0.00	24	226	38	1.50	37	22	34	0.01	26	81	32	0.50	25
たつの市	0	12	0.00	7	130	12	1.61	12	64	5	0.01	11	278	32	1.65	33	241	20	0.03	11	133	18	0.57	16
上郡町	0	12	0.00	7	119	15	1.62	11	0	25	0.00	24	916	1	4.62	4	0	35	0.00	35	55	39	0.20	41
佐用町	0	12	0.00	7	39	41	0.25	41	41	10	0.02	6	364	25	1.95	27	410	7	0.05	5	170	13	0.98	4
宍粟市	52	1	0.02	2	72	36	0.76	38	0	25	0.00	24	215	40	0.98	40	0	35	0.00	35	93	28	0.56	18
香美町	0	12	0.00	7	141	8	1.89	6	0	25	0.00	24	273	34	1.55	36	452	4	0.02	18	117	22	0.53	21
新温泉町	0	12	0.00	7	106	21	2.39	3	68	4	0.03	3	525	6	4.94	2	0	35	0.00	35	227	5	1.63	1
養父市	0	12	0.00	7	96	29	1.48	16	77	3	0.02	6	365	24	1.85	29	254	17	0.03	11	174	12	0.72	11
朝来市	11	4	0.03	1	144	7	1.97	5	29	13	0.01	11	315	28	2.30	18	476	3	0.08	1	194	8	0.82	9
丹波市	0	12	0.00	7	212	1	2.98	1	0	25	0.00	24	454	10	2.98	9	156	27	0.01	26	241	3	1.24	2
丹波篠山市	0	12	0.00	7	161	3	1.72	9	21	16	0.01	11	295	31	2.02	24	259	16	0.06	4	72	33	0.35	38
淡路市	8	7	0.01	3	156	4	2.14	4	37	12	0.01	11	746	3	4.74	3	245	18	0.02	18	139	16	0.56	18
南あわじ市	0	12	0.00	7	58	39	0.91	36	40	11	0.03	3	886	2	6.63	1	59	32	0.01	26	93	28	0.58	14
豊岡市	0	12	0.00	7	96	29	1.48	16	0	25	0.00	24	628	4	4.21	5	96	30	0.01	26	112	23	0.43	32
阪神南圏域	6		0.00		121		1.44		31		0.01		447		2.61		214		0.02		187		0.85	
阪神北圏域	5		0.00		106		1.36		6		0.00		360		2.33		412		0.04		154		0.59	
東播磨圏域	0		0.00		98		1.13		21		0.01		403		2.38		322		0.02		94		0.46	
北播磨圏域	1		0.00		118		1.29		22		0.01		329		1.90		161		0.03		140		0.46	
中播磨圏域	22		0.00		81		1.06		56		0.02		315		1.81		266		0.03		130		0.71	
西播磨圏域	8		0.00		108		1.24		27		0.01		327		1.87		163		0.02		124		0.50	
但馬圏域	2		0.00		110		1.69		23		0.01		483		3.28		215		0.02		146		0.67	
丹波圏域	0		0.00		191		2.46		9		0.00		387		2.57		198		0.03		171		0.87	
淡路圏域	3		0.00		121		1.63		26		0.01		730		4.89		207		0.01		99		0.53	

	令和06年度																							
	脳出血								脳梗塞								狭心症							
	入院				外来＋調剤				入院				外来＋調剤				入院				外来＋調剤			
	1人当たり費用額		受診率		1人当たり費用額		受診率		1人当たり費用額		受診率		1人当たり費用額		受診率		1人当たり費用額		受診率		1人当たり費用額		受診率	
	費用額 （円）	順位	割合 （％）	順位	費用額 （円）	順位	割合 （％）	順位	費用額 （円）	順位	割合 （％）	順位	費用額 （円）	順位	割合 （％）	順位	費用額 （円）	順位	割合 （％）	順位	費用額 （円）	順位	割合 （％）	順位
兵庫県	2,847		0.33		82		0.38		4,365		0.56		788		4.43		2,532		0.29		1,427		6.88	
神戸市	2,616	23	0.29	26	74	21	0.38	16	3,475	31	0.46	29	670	25	3.58	23	2,577	15	0.33	9	1,427	10	6.70	10
東灘区	2,453		0.29		66		0.40		3,292		0.48		685		3.67		3,540		0.42		1,527		6.51	
灘区	1,931		0.22		75		0.37		3,143		0.44		548		3.08		3,062		0.36		1,313		5.84	
中央区	2,801		0.35		61		0.29		3,305		0.43		621		2.97		2,407		0.23		1,287		6.19	
兵庫区	3,028		0.32		84		0.42		4,255		0.59		603		3.55		3,157		0.41		1,337		5.73	
長田区	3,560		0.31		110		0.37		4,861		0.61		779		3.80		2,498		0.36		1,623		6.50	
須磨区	2,218		0.24		60		0.42		2,825		0.37		510		2.81		1,658		0.26		1,327		5.66	
垂水区	2,576		0.27		89		0.47		3,258		0.46		780		4.10		1,595		0.20		1,180		6.18	
北区	2,734		0.32		52		0.31		3,887		0.46		739		4.04		2,603		0.34		1,486		7.28	
北須磨支所	1,778		0.19		49		0.35		2,396		0.37		555		3.14		3,557		0.45		1,767		9.20	
西区	2,976		0.37		88		0.44		3,549		0.46		638		3.42		2,283		0.31		1,477		7.10	
姫路市	3,372	13	0.39	13	63	29	0.33	22	5,065	14	0.63	15	836	10	5.35	5	2,163	19	0.23	22	1,193	19	6.86	9
尼崎市	3,217	15	0.38	15	68	28	0.39	14	4,669	18	0.59	17	837	9	4.59	12	2,962	11	0.34	8	2,300	2	8.60	5
明石市	2,628	21	0.30	24	162	3	0.46	9	5,049	16	0.63	15	919	4	4.89	7	1,793	28	0.23	22	1,089	28	5.71	22
西宮市	2,765	19	0.31	21	63	29	0.39	14	3,880	22	0.49	23	719	19	4.03	18	2,839	12	0.32	10	1,253	17	6.53	12
洲本市	3,819	9	0.58	1	114	8	0.40	12	2,459	38	0.32	37	800	13	4.44	15	1,565	32	0.23	22	1,309	14	5.79	19
芦屋市	1,617	31	0.22	32	59	32	0.29	28	2,769	35	0.31													

	令和06年度																							
	心筋梗塞								がん								筋・骨格							
	入院				外来＋調剤				入院				外来＋調剤				入院				外来＋調剤			
	1人当たり費用額		受診率		1人当たり費用額		受診率		1人当たり費用額		受診率		1人当たり費用額		受診率		1人当たり費用額		受診率		1人当たり費用額		受診率	
	費用額 （円）	順位	割合 （％）	順位	費用額 （円）	順位	割合 （％）	順位	費用額 （円）	順位	割合 （％）	順位	費用額 （円）	順位	割合 （％）	順位	費用額 （円）	順位	割合 （％）	順位	費用額 （円）	順位	割合 （％）	順位
兵庫県	1,144		0.07		150		0.51		26,658		2.93		35,374		28.80		16,119		1.98		19,537		96.65	
神戸市	870	28	0.05	28	132	23	0.41	26	25,051	22	2.77	24	34,317	15	27.70	13	15,366	23	1.84	26	18,486	18	91.23	14
東灘区	858		0.05		130		0.32		27,067		2.87		35,590		30.45		15,827		1.84		19,629		99.25	
灘区	1,804		0.11		91		0.33		23,553		2.60		32,389		27.99		14,355		1.69		19,147		96.92	
中央区	540		0.03		143		0.48		27,849		2.90		38,623		29.19		13,994		1.70		18,625		84.55	
兵庫区	552		0.05		67		0.23		30,224		3.52		35,085		26.49		18,760		2.23		19,582		93.67	
長田区	925		0.06		112		0.31		26,313		2.82		29,764		25.61		20,398		2.46		18,701		94.39	
須磨区	92		0.02		81		0.25		23,672		2.66		37,211		27.72		16,147		2.13		18,753		88.16	
垂水区	1,001		0.05		165		0.57		23,833		2.73		31,891		26.92		13,594		1.74		19,427		96.31	
北区	479		0.03		146		0.43		23,047		2.58		36,628		26.10		14,373		1.63		16,944		78.75	
北須磨支所	860		0.07		169		0.47		24,602		2.84		32,270		27.87		16,065		1.99		19,291		90.44	
西区	1,069		0.07		153		0.49		23,895		2.61		33,180		28.10		14,751		1.74		17,232		92.40	
姫路市	1,387	12	0.07	18	199	13	0.73	7	26,654	12	2.96	11	34,819	9	28.06	9	15,390	22	2.10	15	16,490	29	90.47	16
尼崎市	1,277	18	0.06	24	163	19	0.51	17	25,902	14	2.91	14	34,736	11	28.77	5	15,705	18	1.85	25	20,224	8	98.02	8
明石市	1,035	22	0.08	13	104	29	0.36	29	24,645	25	2.86	20	34,011	18	27.32	16	14,578	31	1.89	21	20,708	6	103.10	4
西宮市	921	26	0.06	24	74	32	0.30	34	25,570	16	2.77	24	35,948	5	29.66	4	14,946	25	1.71	32	21,343	4	108.86	2
洲本市	2,283	4	0.10	5	207	11	0.43	25	25,515	17	3.14	7	28,201	35	27.79	12	16,093	16	2.03	19	17,331	24	73.94	33
芦屋市	608	33	0.05	28	63	35	0.22	37	24,738	24	2.83	21	35,360	8	34.00	1	13,229	37	1.68	34	20,152	9	101.67	5
伊丹市	999	24	0.07	18	106	28	0.45	24	28,307	10	2.75	28	34,363	13	28.75	6	17,182	11	1.88	24	21,891	1	110.50	1
相生市	1,432	10	0.07	18	43	39	0.14	41	30,977	5	2.87	19	26,248	37	23.42	37	13,670	34	1.89	21	16,579	28	84.72	23
加古川市	1,351	14	0.07	18	182	17	0.71	8	22,775	31	2.48	36	31,809	24	25.71	27	15,474	20	2.11	14	19,266	14	87.89	19
赤穂市	519	34	0.04	32	202	12	0.41	26	29,237	9	3.50	2	36,934	3	26.83	20	18,640	3	1.84	26	14,734	38	66.31	41
西脇市	908	27	0.08	13	214	9	0.59	13	21,731	35	2.80	23	25,175	39	22.93	38	18,478	5	2.61	2	15,777	36	79.65	30
宝塚市	1,031	23	0.05	28	143	20	0.51	17	25,419	18	2.71	30	35,751	7	30.28	3	14,594	30	1.80	28	19,455	12	96.98	9
三木市	1,447	9	0.08	13	110	26	0.23	36	29,854	8	2.76	26	35,886	6	26.40	24	17,507	8	2.12	12	18,716	16	83.02	25
高砂市	633	31	0.06	24	142	22	0.62	12	25,084	21	2.60	33	33,495	19	26.04	25	17,016	12	2.19	10	21,416	3	101.40	6
川西市	864	29	0.07	18	61	37	0.32	33	30,168	7	3.12	8	34,345	14	28.06	9	15,972	17	1.89	21	19,248	15	95.51	10
小野市	1,908	7	0.11	3	185	16	0.64	9	19,089	39	2.37	38	28,671	33	24.85	32	16,577	13	2.37	4	16,580	27	70.66	36
三田市	1,068	21	0.08	13	199	13	0.75	5	23,656	27	2.73	29	29,613	32	27.14	17	13,358	35	1.54	39	18,057	21	89.95	17
加西市	974	25	0.09	8	330	3	1.14	2	30,856	6	2.90	16	31,228	27	22.55	39	14,735	27	2.06	17	15,792	35	77.95	31
猪名川町	669	30	0.05	28	49	38	0.22	37	22,848	29	2.30	40	33,063	20	25.93	26	11,636	39	1.32	40	17,487	23	90.60	15
加東市	3,750	1	0.15	1	239	5	0.78	4	22,595	33	2.76	26	35,962	4	26.57	23	14,699	29	2.26	6	16,213	32	72.54	34
多可町	1,356	13	0.09	8	261	4	0.58	14	25,741	15	2.91	14	30,357	30	24.34	33	17,251	10	2.27	5	20,812	5	88.82	18
稲美町	1,336	15	0.03	35	110	26	0.47	19	22,299	34	2.54	35	41,672	2	26.76	22	19,090	2	2.56	3	20,634	7	91.57	13
播磨町	1,423	11	0.10	5	37	40	0.19	40	18,550	40	2.35	39	32,809	21	27.08	18	18,215	6	2.21	8	18,422	19	86.17	21
市川町	2,397	3	0.12	2	217	8	1.06	3	14,821	41	2.05	41	24,341	41	22.40	40	17,353	9	2.09	16	19,465	11	87.23	20
福崎町	435	35	0.03	35	74	32	0.41	26	19,219	38	2.62	31	29,640	31	27.06	19	14,276	32	1.71	32	17,199	25	84.28	24
神河町	405	37	0.03	35	32	41	0.21	39	26,278	13	3.32	4	30,565	29	25.34	29	10,549	41	1.73	31	18,597	17	84.91	22
太子町	1,319	16	0.09	8	62	36	0.47	19	37,993	1	3.24	5	32,123	23	28.02	11	16,446	14	2.12	12	19,746	10	100.01	7
たつの市	2,047	5	0.10	5	125	24	0.46	21	22,762	32	2.61	32	34,766	10	27.49	14	14,872	26	1.78	29	18,258	20	93.92	11
上郡町	44	38																						

	令和06年度							
	精神							
	入院				外来＋調剤			
	1人当たり費用額		受診率		1人当たり費用額		受診率	
	費用額 （円）	順位	割合 （％）	順位	費用額 （円）	順位	割合 （％）	順位
兵庫県	15,792		3.48		9,716		49.45	
神戸市	13,881	35	2.95	35	10,118	22	51.69	20
東灘区	12,770		2.53		11,083		54.34	
灘区	12,448		2.60		9,191		48.93	
中央区	9,178		1.93		7,294		38.38	
兵庫区	10,212		2.12		8,377		46.31	
長田区	13,232		2.82		8,850		45.39	
須磨区	17,933		3.93		9,648		50.75	
垂水区	15,127		2.96		12,251		61.65	
北区	19,618		4.54		10,920		58.02	
北須磨支所	13,555		2.79		12,616		62.60	
西区	15,869		3.41		11,791		56.71	
姫路市	16,449	28	3.57	27	8,426	36	45.04	33
尼崎市	14,609	33	3.04	34	9,182	31	48.92	27
明石市	17,679	23	3.56	28	10,913	14	53.70	16
西宮市	11,285	37	2.47	38	9,568	28	50.17	26
洲本市	18,696	21	4.29	22	9,025	32	44.09	35
芦屋市	10,290	39	2.37	39	10,447	19	55.76	12
伊丹市	14,336	34	3.16	33	9,341	30	51.14	22
相生市	25,972	7	6.70	5	13,574	3	57.79	7
加古川市	20,188	18	4.40	21	11,266	12	53.85	15
赤穂市	26,171	6	6.84	4	14,447	2	58.90	6
西脇市	22,225	15	5.65	11	10,352	20	60.95	2
宝塚市	15,259	30	3.44	30	10,702	16	54.03	14
三木市	24,160	10	5.56	12	10,625	17	50.70	25
高砂市	15,752	29	3.37	31	11,404	11	56.30	9
川西市	14,938	32	3.32	32	9,887	26	50.82	24
小野市	24,451	8	6.01	10	9,746	27	48.28	29
三田市	15,145	31	3.46	29	12,802	5	59.22	5
加西市	23,895	11	6.06	9	11,980	8	56.25	10
猪名川町	8,743	41	2.02	41	8,978	33	45.58	32
加東市	18,086	22	4.70	18	9,994	24	52.86	17
多可町	27,293	5	6.64	6	12,897	4	74.39	1
稲美町	21,577	17	4.70	18	11,445	10	51.76	19
播磨町	16,994	25	3.98	23	12,129	7	55.41	13
市川町	28,545	4	6.07	8	8,769	35	43.95	36
福崎町	29,951	2	7.12	3	15,086	1	60.42	4
神河町	19,520	19	4.78	17	10,568	18	47.78	30
太子町	11,080	38	2.55	37	7,622	40	45.64	31
たつの市	16,628	27	3.79	25	10,152	21	51.50	21
上郡町	29,360	3	7.13	2	11,217	13	60.52	3
佐用町	24,182	9	6.17	7	12,260	6	52.49	18
宍粟市	22,018	16	5.16	15	7,273	41	36.88	41
香美町	9,050	40	2.16	40	7,939	38	39.66	39
新温泉町	22,247	14	4.96	16	9,953	25	56.01	11
養父市	34,183	1	8.20	1	9,382	29	50.91	23
朝来市	22,773	12	5.44	13	8,349	37	44.81	34
丹波市	22,264	13	5.44	13	11,699	9	57.66	8
丹波篠山市	19,419	20	4.61	20	10,816	15	48.71	28
淡路市	17,667	24	3.68	26	10,020	23	43.39	37
南あわじ市	16,727	26	3.86	24	7,858	39	39.93	38
豊岡市	12,719	36	2.93	36	8,787	34	39.60	40
阪神南圏域	12,701		2.72		9,434		49.98	
阪神北圏域	14,572		3.26		10,323		52.69	
東播磨圏域	18,459		3.90		11,185		54.06	
北播磨圏域	23,150		5.66		10,688		54.57	
中播磨圏域	17,295		3.78		8,680		45.58	
西播磨圏域	20,950		5.12		10,724		51.15	
但馬圏域	17,792		4.18		8,754		43.26	
丹波圏域	21,034		5.08		11,324		53.83	
淡路圏域	17,622		3.93		8,925		42.28	

	令和05年度																							
	糖尿病								高血圧症								脂質異常症							
	入院				外来＋調剤				入院				外来＋調剤				入院				外来＋調剤			
	1人当たり費用額		受診率		1人当たり費用額		受診率		1人当たり費用額		受診率		1人当たり費用額		受診率		1人当たり費用額		受診率		1人当たり費用額		受診率	
	費用額 （円）	順位	割合 （％）	順位	費用額 （円）	順位	割合 （％）	順位	費用額 （円）	順位	割合 （％）	順位	費用額 （円）	順位	割合 （％）	順位	費用額 （円）	順位	割合 （％）	順位	費用額 （円）	順位	割合 （％）	順位
兵庫県	1,144		0.29		19,138		66.63		234		0.09		9,829		84.37		58		0.02		7,595		61.38	
神戸市	992	27	0.24	29	16,341	36	56.64	35	251	17	0.08	23	8,903	30	74.23	31	50	17	0.02	16	6,901	31	53.90	38
東灘区	863		0.20		15,276		49.94		332		0.11		8,051		67.62		19		0.02		6,496		50.24	
灘区	1,026		0.22		14,828		52.53		293		0.06		9,007		73.92		43		0.07		6,647		50.74	
中央区	1,140		0.25		15,317		51.96		173		0.09		8,467		70.01		50		0.02		7,363		54.47	
兵庫区	1,238		0.33		18,755		63.87		252		0.11		9,835		79.91		56		0.03		7,057		54.83	
長田区	1,141		0.33		18,669		63.16		218		0.11		10,034		81.34		29		0.02		7,283		50.08	
須磨区	1,158		0.31		15,489		55.33		536		0.16		8,646		75.54		18		0.01		7,122		56.23	
垂水区	994		0.21		17,271		60.74		208		0.07		9,189		76.20		50		0.02		7,022		55.48	
北区	828		0.19		15,855		54.49		169		0.05		9,004		74.34		37		0.02		6,567		52.99	
北須磨支所	1,506		0.33		15,854		55.57		310		0.10		8,557		71.60		9		0.02		7,293		55.24	
西区	903		0.21		16,468		59.39		209		0.07		8,756		74.80		123		0.02		6,774		56.57	
姫路市	970	28	0.25	25	21,625	7	74.80	11	271	12	0.12	9	9,408	24	84.01	22	39	21	0.02	16	6,427	36	54.78	34
尼崎市	1,547	10	0.44	8	18,908	25	65.27	28	163	30	0.08	23	10,495	12	87.57	19	42	20	0.02	16	7,337	20	56.53	29
明石市	993	26	0.25	25	18,362	28	64.67	29	167	29	0.07	31	9,436	23	78.76	26	37	25	0.02	16	6,923	29	55.63	32
西宮市	1,051	23	0.30	21	15,960	38	54.51	37	180	28	0.08	23	8,197	40	72.10	35	25	31	0.01	29	7,874	10	63.70	15
洲本市	809	34	0.18	37	19,605	21	70.95	22	73	38	0.06	34	10,171	15	89.67	12	45	18	0.01	29	9,017	2	70.68	6
芦屋市	696	36	0.20	34	14,830	41	44.32	41	279	11	0.10	14	7,475	41	63.34	41	5	37	0.01	29	7,562	16	54.20	36
伊丹市	1,379	15	0.37	14	19,688	20	65.66	27	199	25	0.08	23	9,666	21	88.96	14	33	26	0.02	16	7,671	13	67.17	10
相生市	1,650	8	0.40	12	18,757	26	62.15	32	217	22	0.14	5	8,534	35	72.21	34	210	8	0.05	6	6,272	38	47.66	40
加古川市	1,267	19	0.29	22	21,723	6	78.65	5	134	35	0.05	37	10,064	16	88.47	15	27	28	0.01	29	7,506	17	65.83	12
赤穂市	1,565	9	0.39	13	22,289	5	79.92	2	31	39	0.04	39	8,493	36	70.47	37	346	2	0.15	1	8,775	4	70.82	5
西脇市	1,311	17	0.43	9	18,524	27	66.71	24	242	19	0.09	18	9,935	19	77.02	27	256	5	0.05	6	7,458	18	58.24	21
宝塚市	948	30	0.25	25	15,679	39	53.27	39	224	20	0.10	14	8,452	37	72.07	36	43	19	0.02	16	7,281	21	57.33	24
三木市	1,400	13	0.27	24	20,837	13	62.54	31	260	15	0.09	18	8,372	38	72.46	33	111	10	0.02	16	7,061	25	56.72	28
高砂市	776	35	0.21	31	21,516	9	73.73	15	210	24	0.08	23	10,451	13	92.45	11	19	33	0.01	29	8,016	9	66.98	11
川西市	1,002	25	0.32	19	16,179	37	53.05	40	224	20	0.06	34	8,546	34	76.51	28	93	12	0.03	12	8,334	8	69.56	8
小野市	1,383	14	0.47	6	20,895	12	76.20	7	137	34	0.06	34	10,796	9	92.69	10	38	22	0.01	29	7,227	24	62.51	16
三田市	967	29	0.21	31	16,692	34	58.79	34	116	36	0.04	39	8,607	32	69.67	38	31	27	0.02	16	8,782	3	57.10	26
加西市	1,513	11	0.33	17	20,235	16	73.98	14	270	13	0.08	23	10,029	17	87.16	21	282	4	0.03	12	7,061	25	60.41	19
猪名川町	1,250	20	0.34	15	16,536	35	55.46	36	109	37	0.07	31	8,249	39	69.56	39	6	36	0.03	12	6,777	34	54.96	33
加東市	576	39	0.20	34	19,837	19	73.52	16	324	6	0.12	9	11,604	3	102.75	4	285	3	0.06	4	7,242	23	65.21	13
多可町	1,847	4	0.55	2	19,228	22	66.25	26	29	40	0.05	37	10,615	11	88.23	16	238	7	0.04	10	7,040	27	54.15	37
稲美町	1,064	22	0.33	17	22,510	4	78.70	4	414	4	0.08	23	9,172	25	87.21	20	38	22	0.01	29	7,692	12	72.76	3
播磨町	685	37	0.15	41	20,127	18	72.49	18	160	31	0.13	7	8,966	28	75.01	30	19	33	0.01	29	7,664	14	61.09	18
市川町	940	31	0.20	34	19,121	24	75.95	8	523	2	0.30	1	8,937	29	75.31	29	413	1	0.11	2	8,623	5	76.67	2
福崎町	1,349	16	0.25	25	19,125	23	71.00	21	1	41	0.02	41	9,033	27	82.11	23	0	39	0.00	39	8,389	7	72.18	4
神河町	2,483	2	0.48	5	21,534	8	75.06	9	147	33	0.07	31	10,003	18	94.17	8	0	39	0.00	39	6,549	35	57.20	25
太子町	570	40	0.17	38	20,705	14	71.76	19	247	18	0.14	5	10,349	14	93.92	9	0	39	0.00	39	6,411	37	55.71	31
たつの市	483	41	0.16	40	21,343	10	74.17	13	305	9	0.11	12	9,051	26	81.88	24	38	22	0.04	10	6,882	32	56.73	27
上郡町	1,292	18	0.34	15	24,022	2	95.65	1	188	26	0.10	14	8,589	33	79.95	25	26	29	0.02	16	12,255			

	令和05年度																							
	高尿酸血症								脂肪肝								動脈硬化症							
	入院				外来＋調剤				入院				外来＋調剤				入院				外来＋調剤			
	1人当たり費用額		受診率		1人当たり費用額		受診率		1人当たり費用額		受診率		1人当たり費用額		受診率		1人当たり費用額		受診率		1人当たり費用額		受診率	
	費用額 (円)	順位	割合 (%)	順位	費用額 (円)	順位	割合 (%)	順位	費用額 (円)	順位	割合 (%)	順位	費用額 (円)	順位	割合 (%)	順位	費用額 (円)	順位	割合 (%)	順位	費用額 (円)	順位	割合 (%)	順位
兵庫県	6		0.00		110		1.29		26		0.01		346		1.80		284		0.03		182		0.81	
神戸市	8	6	0.00	7	104	21	1.24	24	21	15	0.01	7	341	17	1.75	18	317	9	0.03	6	206	7	1.06	3
東灘区	0		0.00		99		1.15		53		0.01		318		1.66		319		0.03		129		0.55	
灘区	0		0.00		116		1.35		33		0.01		336		1.76		214		0.04		95		0.47	
中央区	2		0.00		80		0.93		5		0.01		377		1.94		72		0.01		79		0.48	
兵庫区	0		0.00		80		0.83		7		0.00		364		1.59		346		0.03		130		0.63	
長田区	36		0.01		104		1.30		25		0.01		419		1.81		371		0.04		153		0.57	
須磨区	84		0.01		93		1.13		15		0.01		371		1.96		773		0.07		170		1.16	
垂水区	0		0.00		109		1.24		18		0.01		360		1.75		277		0.03		292		1.71	
北区	1		0.00		120		1.42		8		0.00		235		1.28		263		0.03		169		0.55	
北須磨支所	3		0.00		108		1.31		14		0.01		468		2.57		458		0.04		330		2.32	
西区	7		0.00		107		1.34		23		0.01		317		1.76		333		0.03		327		1.65	
姫路市	0	10	0.00	7	84	32	0.96	33	25	13	0.01	7	284	28	1.59	22	339	8	0.03	6	128	18	0.70	11
尼崎市	0	10	0.00	7	123	15	1.46	13	49	6	0.02	5	403	8	2.05	8	376	7	0.04	3	182	9	0.96	4
明石市	0	10	0.00	7	93	29	1.04	31	21	15	0.01	7	361	14	1.82	13	247	13	0.03	6	122	20	0.47	30
西宮市	0	10	0.00	7	130	12	1.33	18	39	8	0.01	7	405	7	2.19	6	280	11	0.02	13	218	4	0.84	6
洲本市	0	10	0.00	7	138	9	1.82	4	16	17	0.01	7	402	9	2.01	9	0	32	0.00	32	147	13	0.64	14
芦屋市	0	10	0.00	7	88	30	0.96	33	85	3	0.03	2	337	19	1.56	23	440	4	0.02	13	112	22	0.53	28
伊丹市	3	9	0.00	7	115	18	1.60	10	33	10	0.01	7	318	23	1.80	15	436	5	0.04	3	310	2	0.59	22
相生市	0	10	0.00	7	75	35	1.02	32	0	19	0.00	18	204	38	0.82	41	309	10	0.02	13	46	40	0.32	38
加古川市	12	3	0.01	3	98	25	1.24	24	34	9	0.01	7	262	30	1.28	35	63	29	0.01	22	74	36	0.43	32
赤穂市	0	10	0.00	7	157	5	1.55	12	27	11	0.01	7	246	35	1.54	24	73	27	0.01	22	147	13	0.61	19
西脇市	0	10	0.00	7	54	40	0.58	40	0	19	0.00	18	448	4	1.92	11	134	22	0.01	22	122	20	0.55	25
宝塚市	0	10	0.00	7	110	20	1.26	22	51	5	0.02	5	299	25	1.48	27	460	3	0.04	3	216	5	0.83	7
三木市	93	1	0.01	3	120	17	1.43	15	0	19	0.00	18	410	6	2.28	4	0	32	0.00	32	83	31	0.37	33
高砂市	4	8	0.00	7	100	24	1.20	27	0	19	0.00	18	260	31	1.32	34	137	21	0.02	13	78	35	0.47	30
川西市	0	10	0.00	7	94	28	1.08	30	0	19	0.00	18	296	26	1.49	26	210	17	0.02	13	195	8	0.75	9
小野市	0	10	0.00	7	132	11	1.28	20	12	18	0.01	7	328	22	1.67	20	148	19	0.01	22	95	27	0.61	19
三田市	8	6	0.00	7	114	19	1.25	23	27	11	0.00	18	220	37	1.37	32	69	28	0.01	22	513	1	0.69	12
加西市	52	2	0.01	3	104	21	1.13	29	42	7	0.01	7	253	33	1.43	29	247	13	0.02	13	81	32	0.36	34
猪名川町	0	10	0.00	7	122	16	1.22	26	114	2	0.05	1	358	15	1.80	15	234	16	0.03	6	46	40	0.31	39
加東市	0	10	0.00	7	62	38	0.74	37	0	19	0.00	18	234	36	1.05	37	28	30	0.01	22	100	26	0.67	13
多可町	0	10	0.00	7	147	6	1.71	7	0	19	0.00	18	339	18	1.34	33	0	32	0.00	32	52	39	0.22	41
稲美町	0	10	0.00	7	76	34	1.14	28	0	19	0.00	18	300	24	1.62	21	90	26	0.01	22	112	22	0.71	10
播磨町	0	10	0.00	7	137	10	1.30	19	0	19	0.00	18	353	16	1.82	13	148	19	0.03	6	58	37	0.33	36
市川町	0	10	0.03	1	177	3	2.10	3	0	19	0.00	18	285	27	1.41	30	247	13	0.03	6	136	15	0.55	25
福崎町	0	10	0.00	7	50	41	0.72	38	0	19	0.00	18	153	41	0.98	39	0	32	0.00	32	178	10	1.24	2
神河町	11	4	0.03	1	226	1	3.42	1	0	19	0.00	18	257	32	1.44	28	0	32	0.00	32	79	34	0.33	36
太子町	0	10	0.00	7	81	33	0.87	36	0	19	0.00	18	247	34	1.28	35	123	24	0.01	22	81	32	0.64	14
たつの市	0	10	0.00	7	124	14	1.44	14	0	19	0.00	18	417	5	2.41	2	493	2	0.03	6	88	30	0.53	28
上郡町	0	10	0.00	7	87	31	1.69	8	0	19	0.00	18	1,177	1	6.36	1	0	32	0.00	32	112	22	0.58	23
佐用町	0	10	0.00	7	74	36	0.56	41	0	19	0.00	18	394	10	1.69	19	1,067	1	0.06	1	158	12	0.57	24
宍粟市	0	10	0.00	7	73	37	0.72	38	0	19	0.00	18	163	40	0.84	40	0	32	0.00	32	91	29	0.60	21
香美町	0	10	0.00	7	146	7	1.78	5	0	19	0.00	18	331	20	1.51	25	0	32	0.00	32	136	15	0.64	14
新温泉町	0	10	0.00	7	101	23	1.28	20	54	4	0.03	2	198	39	1.00	38	263	12	0.06	1	103	25	0.79	8
養父市	0	10	0.00	7	98	25	1.59	11	0	19	0.00	18	384	11	1.80	15	113	25	0.02	13	136	15	0.62	17
朝来市	0	10	0.00	7	125	13	1.65	9	0	19	0.00	18	471	3	2.25	5	130	23	0.01	22	210	6	0.87	5
丹波市	0	10	0.00	7	225	2	2.86	2	120	1	0.03	2	276	29	1.40	31	196	18	0.02	13	292	3	1.49	1
丹波篠山市	11	4	0.01	3	139	8	1.41	16	22	14	0.01	7	366	13	2.00	10	0	32	0.00	32	53	38	0.28	40
淡路市	0	10	0.00	7	160	4	1.76	6	0	19	0.00	18	480	2	2.29	3	0	32	0.00	32	95	27	0.62	17
南あわじ市	0	10	0.00	7	62	38	0.89	35	0	19	0.00	18	329	21	1.85	12	20	31	0.01	22	168	11	0.35	35
豊岡市	0	10	0.00	7	95	27	1.34	17	0	19	0.00	18	380	12	2.14	7	409	6	0.02	13	128	18	0.55	25
阪神南圏域	0		0.00		123		1.35		48		0.02		397		2.06		340		0.03		190		0.86	
阪神北圏域	2		0.00		108		1.30		34		0.01		292		1.56		321		0.03		275		0.70	
東播磨圏域	5		0.00		97		1.15		22		0.01		308		1.54		151		0.02		95		0.46	
北播磨圏域	36		0.00		104		1.16		8		0.00		346		1.73		91		0.01		90		0.46	
中播磨圏域	0		0.00		88		1.02		23		0.01		278		1.56		315		0.03		129		0.70	
西播磨圏域	0		0.00		104		1.16		5		0.00		354		1.91		287		0.02		99		0.55	
但馬圏域	0		0.00		108		1.49		5		0.00		369		1.91		254		0.02		142		0.65	
丹波圏域	5		0.01		189		2.26		77		0.02		314		1.65		116		0.01		193		0.99	
淡路圏域	0		0.00		119		1.47		4		0.00		402		2.06		7		0.00		138		0.53	

	令和05年度																							
	脳出血								脳梗塞								狭心症							
	入院				外来＋調剤				入院				外来＋調剤				入院				外来＋調剤			
	1人当たり費用額		受診率		1人当たり費用額		受診率		1人当たり費用額		受診率		1人当たり費用額		受診率		1人当たり費用額		受診率		1人当たり費用額		受診率	
	費用額 （円）	順位	割合 （％）	順位	費用額 （円）	順位	割合 （％）	順位	費用額 （円）	順位	割合 （％）	順位	費用額 （円）	順位	割合 （％）	順位	費用額 （円）	順位	割合 （％）	順位	費用額 （円）	順位	割合 （％）	順位
兵庫県	2,763		0.32		69		0.26		4,223		0.55		754		4.02		2,796		0.31		1,304		5.62	
神戸市	2,326	25	0.27	24	56	19	0.22	23	3,560	30	0.46	30	599	30	3.09	33	2,797	15	0.33	11	1,342	5	5.58	7
東灘区	2,582		0.34		40		0.24		2,819		0.43		670		3.36		2,790		0.36		1,345		5.40	
灘区	2,042		0.19		51		0.17		3,409		0.48		532		2.72		3,739		0.40		1,270		5.28	
中央区	2,459		0.33		37		0.17		4,046		0.44		498		2.42		2,493		0.30		1,225		5.56	
兵庫区	3,133		0.35		69		0.29		4,447		0.58		539		3.12		3,329		0.39		1,352		5.50	
長田区	2,586		0.20		72		0.14		6,542		0.79		675		3.14		2,947		0.40		1,733		6.31	
須磨区	1,942		0.24		36		0.20		3,361		0.43		504		2.91		1,828		0.26		1,472		5.17	
垂水区	2,871		0.32		69		0.28		3,949		0.52		674		3.55		2,139		0.21		1,083		4.90	
北区	1,971		0.28		49		0.17		2,558		0.31		609		3.21		3,419		0.39		1,382		5.88	
北須磨支所	2,394		0.29		38		0.24		2,370		0.31		527		2.93		3,709		0.40		1,466		5.74	
西区	1,824		0.22		72		0.26		3,551		0.47		615		3.02		2,208		0.30		1,384		6.01	
姫路市	3,413	13	0.39	13	49	25	0.21	24	5,234	10	0.69	9	849	9	4.98	4	2,634	20	0.24	25	1,065	24	5.18	13
尼崎市	3,215	14	0.37	14	60	18	0.24	17	4,211	24	0.55	20	765	12	4.08	14	3,698	2	0.39	4	2,068	1	7.09	1
明石市	2,035	30	0.22	31	179	1	0.33	9	4,411	18	0.55	20	881	7	4.19	11	1,797	32	0.22	31	967	31	4.57	26
西宮市	2,510	23	0.27	24	75	14	0.37	6	3,720	28	0.46	30	684	21	3.81	19	2,407	24	0.28	20	1,186	13	5.64	6
洲本市	4,302	6	0.62	3	80	12	0.21	24	4,235	23	0.64	12	623	28	3.12	32	2,293	27	0.20	33	1,016	27	4.70	22
芦屋市	1,707	34	0.23	29	52	22	0.20	27	3,330	33	0.36	38	575	33	3.04	34	2,240	28	0.24	25	1,079	21	4.75	20
伊丹市	1,674	35	0.20	33	41	31	0.20	27	2,928	36	0.42	35	750	16	4.39	8	2,972	12	0.32	13	1,308	7	6.48	3
相生市	4,170	8	0.44	9	32	34	0.13	34	4,401	20	0.53	24	751	15	3.28	28	3,563	4	0.32	13	898	33	3.17	40
加古川市	2,785	18	0.33	16	92	8	0.37	6	4,553	15	0.63	14	984	4	5.86	3	1,510	38	0.14	40	858	38	4.21	36
赤穂市	2,315	26	0.25	28	88	9	0.32	10	3,355	32	0.43	33	964	5	4.13	13	4,182	1	0.37	6	1,333	6	5.30	11
西脇市	1,643	37	0.17	38	73	16	0.30	12	2,915	37	0.37	37	591	31	3.53	22	1,789	33	0.31	15	1,243	11	4.41	31
宝塚市	3,446	11	0.34	15	75	14	0.24	17	3,630	29	0.48	28	632	26	3.22	30	3,499	6	0.42	2	1,142	14	5.19	12
三木市	2,614	21	0.33	16	47	29	0.10	37	5,991	6	0.68	10	628	27	3.43	26	2,128	29	0.27	22	1,117	18	4.70	22
高砂市	1,956	32	0.19	36	80	12	0.32	10	4,101	25	0.55	20	1,080	2	5.99	1	994	40	0.12	41	1,066	22	5.51	9
川西市	2,389	24	0.32	18	28	35	0.17	31	3,499	31	0.45	32	566	36	2.89	36	2,945	13	0.38	5	1,277	10	5.87	4
小野市	2,666	20	0.27	24	65	17	0.20	27	6,102	5	0.78	5	671	22	3.44	24	1,665	34	0.21	32	896	34	4.62	25
三田市	1,653	36	0.20	33	49	25	0.24	17	3,934	26	0.51	26	814	11	3.68	20	3,425	7	0.40	3	1,105	19	4.48	29
加西市	5,038	4	0.56	5	25</																			

	令和05年度																							
	心筋梗塞								がん								筋・骨格							
	入院				外来＋調剤				入院				外来＋調剤				入院				外来＋調剤			
	1人当たり費用額		受診率		1人当たり費用額		受診率		1人当たり費用額		受診率		1人当たり費用額		受診率		1人当たり費用額		受診率		1人当たり費用額		受診率	
	費用額 （円）	順位	割合 （％）	順位	費用額 （円）	順位	割合 （％）	順位	費用額 （円）	順位	割合 （％）	順位	費用額 （円）	順位	割合 （％）	順位	費用額 （円）	順位	割合 （％）	順位	費用額 （円）	順位	割合 （％）	順位
兵庫県	1,170		0.07		139		0.46		25,758		2.94		36,642		28.78		15,008		1.90		19,391		95.92	
神戸市	1,057	18	0.07	15	128	22	0.37	24	24,741	24	2.80	23	36,017	12	28.01	10	14,389	25	1.80	23	18,113	22	90.01	15
東灘区	1,646		0.07		145		0.37		23,574		2.74		37,863		31.04		13,142		1.67		19,717		97.75	
灘区	632		0.05		101		0.32		26,820		3.08		34,332		28.92		12,880		1.60		19,197		98.30	
中央区	1,248		0.06		121		0.37		27,529		2.92		40,399		28.87		13,301		1.69		19,500		84.20	
兵庫区	1,704		0.12		108		0.29		28,207		3.34		35,983		26.77		16,054		2.00		18,900		93.06	
長田区	606		0.06		176		0.45		24,790		2.86		35,127		26.36		19,609		2.48		19,208		93.92	
須磨区	796		0.06		83		0.28		26,315		2.72		39,010		28.73		16,418		2.16		18,221		88.14	
垂水区	881		0.06		128		0.43		24,966		2.80		34,658		27.09		14,180		1.80		17,852		92.52	
北区	1,198		0.09		136		0.30		21,998		2.48		34,233		26.01		13,531		1.59		16,365		77.38	
北須磨支所	945		0.07		140		0.37		22,740		2.75		36,059		28.32		15,658		1.96		17,610		88.17	
西区	838		0.06		140		0.44		25,096		2.79		35,267		28.40		13,783		1.73		17,231		91.97	
姫路市	1,291	12	0.08	11	158	13	0.59	12	25,675	19	2.88	20	34,899	15	27.28	19	14,423	24	2.00	19	16,685	29	90.79	14
尼崎市	998	21	0.06	21	138	18	0.46	17	23,761	27	2.77	26	38,174	8	28.59	7	13,881	30	1.68	32	20,017	8	96.26	9
明石市	1,245	15	0.08	11	104	27	0.37	24	22,851	28	2.71	29	34,266	18	27.57	16	14,828	20	1.80	23	20,463	7	102.50	3
西宮市	1,098	17	0.06	21	92	32	0.32	32	25,410	20	2.88	20	39,514	6	30.10	3	13,673	31	1.60	34	21,304	2	106.25	2
洲本市	900	24	0.05	28	114	24	0.34	31	27,266	12	3.37	7	29,832	30	28.91	5	18,016	2	2.55	1	18,116	21	78.05	31
芦屋市	728	31	0.03	37	98	29	0.25	35	25,845	17	2.79	24	34,746	17	33.48	1	10,225	39	1.19	41	20,707	3	100.23	5
伊丹市	900	24	0.06	21	78	35	0.35	30	23,978	26	2.41	38	36,015	13	28.01	10	12,883	36	1.51	37	21,789	1	111.66	1
相生市	221	40	0.03	37	40	40	0.17	39	28,219	9	3.48	5	28,756	33	24.30	34	16,494	9	2.41	3	16,304	31	81.86	27
加古川市	1,236	16	0.07	15	195	8	0.73	5	20,780	37	2.47	36	30,011	29	24.69	32	14,122	28	2.06	14	19,110	14	87.65	19
赤穂市	1,663	9	0.08	11	225	5	0.45	20	31,036	4	3.31	9	40,703	3	27.83	14	14,893	18	1.71	28	15,684	33	67.19	41
西脇市	944	22	0.05	28	346	1	0.93	3	21,957	33	2.75	27	28,280	34	23.38	37	16,964	7	2.27	6	16,059	32	82.24	25
宝塚市	919	23	0.07	15	106	26	0.37	24	25,212	21	2.90	19	36,029	11	29.89	4	14,659	22	1.71	28	19,646	10	96.67	8
三木市	1,052	19	0.07	15	156	14	0.32	32	25,782	18	2.93	17	34,782	16	25.84	27	16,263	14	2.06	14	18,918	16	83.90	24
高砂市	716	32	0.05	28	147	17	0.54	13	21,416	35	2.50	34	35,941	14	25.46	29	13,886	29	1.81	22	20,549	6	98.88	6
川西市	841	28	0.05	28	48	39	0.20	38	27,072	14	3.08	12	32,392	23	27.38	17	13,600	34	1.68	32	19,758	9	95.87	10
小野市	469	37	0.04	35	136	19	0.62	9	24,0															

	令和05年度							
	精神							
	入院				外来＋調剤			
	1人当たり費用額		受診率		1人当たり費用額		受診率	
	費用額 （円）	順位	割合 （％）	順位	費用額 （円）	順位	割合 （％）	順位
兵庫県	15,789		3.49		9,452		47.06	
神戸市	14,169	34	3.04	34	9,778	25	48.58	24
東灘区	13,485		2.70		10,777		51.09	
灘区	11,474		2.46		9,062		46.47	
中央区	10,330		2.07		6,852		36.13	
兵庫区	11,297		2.51		7,772		42.22	
長田区	15,337		3.27		8,495		42.66	
須磨区	15,485		3.65		8,978		45.47	
垂水区	14,781		2.96		12,126		58.22	
北区	18,485		4.38		10,516		54.31	
北須磨支所	13,571		2.77		12,118		58.96	
西区	17,570		3.69		11,332		53.77	
姫路市	16,108	26	3.60	27	8,263	37	43.27	34
尼崎市	15,082	30	3.01	35	8,917	32	46.59	30
明石市	15,420	27	3.25	29	10,532	16	51.35	13
西宮市	12,172	39	2.56	39	9,267	28	48.16	25
洲本市	18,516	20	4.10	22	9,120	30	43.90	33
芦屋市	12,384	38	2.48	40	10,312	17	53.65	9
伊丹市	13,339	36	2.93	37	9,156	29	49.64	18
相生市	27,112	5	6.88	5	13,273	4	54.62	8
加古川市	19,681	17	4.41	20	10,952	11	50.89	14
赤穂市	25,581	9	6.82	6	13,543	2	55.87	6
西脇市	22,434	12	5.69	11	10,607	15	59.63	2
宝塚市	15,164	29	3.37	28	10,160	20	50.82	15
三木市	25,392	10	6.04	8	10,112	21	47.23	28
高砂市	13,285	37	2.94	36	10,666	14	52.52	10
川西市	14,095	35	3.22	30	9,405	26	47.49	26
小野市	21,846	14	5.35	13	9,937	23	46.69	29
三田市	17,979	21	3.90	24	13,506	3	56.95	5
加西市	22,299	13	5.64	12	11,166	9	52.37	11
猪名川町	10,123	41	2.10	41	8,660	34	42.59	35
加東市	17,497	24	4.44	19	10,178	19	49.33	21
多可町	30,692	3	6.96	3	12,731	5	69.78	1
稲美町	19,315	18	4.67	17	11,097	10	49.18	22
播磨町	14,684	31	3.15	31	10,803	13	49.09	23
市川町	23,311	11	5.00	16	7,324	41	40.68	37
福崎町	27,071	6	6.47	7	17,223	1	59.63	2
神河町	17,861	23	4.55	18	11,170	8	51.66	12
太子町	14,184	33	3.08	32	8,450	35	45.30	31
たつの市	16,557	25	3.82	26	9,883	24	49.62	20
上郡町	31,667	2	8.02	2	12,414	6	58.70	4
佐用町	27,531	4	6.94	4	10,288	18	50.29	17
宍粟市	15,362	28	3.86	25	7,360	40	37.61	41
香美町	14,261	32	3.07	33	8,133	38	38.30	40
新温泉町	25,775	7	5.70	10	10,015	22	50.75	16
養父市	32,781	1	8.33	1	9,014	31	49.64	18
朝来市	25,715	8	5.92	9	8,433	36	44.56	32
丹波市	20,468	16	5.05	15	11,926	7	55.41	7
丹波篠山市	21,731	15	5.15	14	10,826	12	47.43	27
淡路市	17,932	22	3.91	23	9,343	27	42.17	36
南あわじ市	18,856	19	4.38	21	8,026	39	38.50	39
豊岡市	11,810	40	2.77	38	8,774	33	39.02	38
阪神南圏域	13,537		2.76		9,184		47.88	
阪神北圏域	14,540		3.22		10,065		50.04	
東播磨圏域	16,828		3.69		10,749		51.13	
北播磨圏域	22,986		5.62		10,510		51.60	
中播磨圏域	16,731		3.76		8,545		43.81	
西播磨圏域	20,749		5.13		10,507		49.40	
但馬圏域	18,583		4.36		8,753		42.17	
丹波圏域	20,939		5.08		11,438		51.94	
淡路圏域	18,509		4.15		8,781		41.33	

	令和04年度																							
	糖尿病								高血圧症								脂質異常症							
	入院				外来＋調剤				入院				外来＋調剤				入院				外来＋調剤			
	1人当たり費用額		受診率		1人当たり費用額		受診率		1人当たり費用額		受診率		1人当たり費用額		受診率		1人当たり費用額		受診率		1人当たり費用額		受診率	
	費用額 （円）	順位	割合 （％）	順位	費用額 （円）	順位	割合 （％）	順位	費用額 （円）	順位	割合 （％）	順位	費用額 （円）	順位	割合 （％）	順位	費用額 （円）	順位	割合 （％）	順位	費用額 （円）	順位	割合 （％）	順位
兵庫県	1,202		0.29		18,996		67.13		237		0.09		10,765		89.69		54		0.02		7,902		62.86	
神戸市	1,118	26	0.26	27	16,261	35	57.11	34	245	16	0.08	23	9,809	30	78.96	31	54	18	0.02	17	7,317	25	55.94	36
東灘区	1,262		0.32		15,386		51.11		259		0.11		8,936		72.48		32		0.02		7,006		52.81	
灘区	1,019		0.26		15,472		54.64		427		0.12		10,159		79.32		61		0.02		6,807		50.83	
中央区	1,003		0.23		14,787		51.19		180		0.09		9,088		73.12		106		0.02		7,803		56.43	
兵庫区	1,490		0.36		18,198		62.52		235		0.05		10,929		85.73		84		0.04		7,503		56.62	
長田区	1,284		0.29		18,694		64.75		266		0.07		10,281		81.88		40		0.02		7,628		50.83	
須磨区	861		0.25		15,711		56.13		374		0.13		9,285		80.12		221		0.03		7,169		56.39	
垂水区	927		0.21		17,144		60.58		226		0.07		9,937		81.05		34		0.02		7,502		58.53	
北区	1,252		0.28		15,933		55.24		248		0.09		9,989		79.17		33		0.01		7,071		55.91	
北須磨支所	1,412		0.33		15,789		55.41		149		0.04		9,280		75.85		40		0.01		7,836		57.38	
西区	956		0.22		16,087		59.77		201		0.06		10,104		81.29		38		0.01		7,146		58.54	
姫路市	923	34	0.26	27	21,254	7	74.80	10	231	19	0.10	17	10,191	26	89.95	22	47	20	0.03	11	6,766	35	56.10	35
尼崎市	1,516	11	0.40	8	18,450	28	65.71	28	201	25	0.09	20	11,448	15	93.17	18	40	24	0.02	17	7,589	19	57.40	27
明石市	1,234	18	0.31	16	18,249	31	64.58	30	157	31	0.06	32	10,357	21	83.37	28	68	13	0.02	17	7,156	30	56.44	34
西宮市	958	33	0.23	33	16,047	36	55.74	36	189	28	0.07	27	8,946	40	77.26	33	63	14	0.02	17	8,163	9	64.98	15
洲本市	494	40	0.14	40	18,671	26	69.36	22	70	40	0.02	41	11,414	16	97.06	13	6	34	0.02	17	9,752	2	73.44	4
芦屋市	821	36	0.24	32	14,539	41	44.84	41	185	29	0.06	32	8,356	41	67.47	41	18	30	0.02	17	8,110	10	56.70	31
伊丹市	1,217	19	0.30	17	19,850	20	65.32	29	245	16	0.08	23	10,229	24	91.80	20	18	30	0.01	28	7,944	12	68.47	9
相生市	977	31	0.21	37	19,594	21	66.28	27	291	11	0.15	6	9,191	37	75.58	36	229	3	0.06	4	6,671	37	49.02	40
加古川市	1,206	20	0.27	25	21,240	8	78.87	5	137	33	0.07	27	11,012	17	94.16	16	12	32	0.01	28	7,922	14	68.24	10
赤穂市	1,078	27	0.30	17	21,952	4	79.24	3	471	6	0.15	6	9,386	33	75.08	38	81	11	0.05	5	9,352	3	72.65	5
西脇市	1,968	7	0.36	10	19,239	24	69.06	24	503	4	0.16	4	11,709	12	85.65	26	317	1	0.05	5	7,515	21	57.83	25
宝塚市	971	32	0.23	33	15,603	38	53.52	39	191	27	0.10	17	9,118	39	75.88	34	34	27	0.01	28	7,581	20	58.62	24
三木市	1,515	12	0.28	23	20,385	14	62.34	32	223	20	0.11	13	9,247	36	77.44	32	44	22	0.04	8	7,142	31	56.59	32
高砂市	1,005	29	0.23	33	21,730	5	73.29	17	182	30	0.08	23	11,686	13	99.61	8	28	29	0.02	17	8,285	8	67.50	11
川西市	1,161	23	0.29	20	15,927	37	54.24	37	213	23	0.07	27	9,142	38	79.92	30	1	36	0.01	28	8,455	7	70.09	7
小野市	1,131	25	0.25	31	20,824	10	77.33	7	129	35	0.10	17	12,028	7	99.14	9	37	26	0.01	28	7,322	24	62.45	17
三田市	1,198	21	0.29	20	16,929	34	60.00	33	106	37	0.04	38	9,381	34	73.52	40	92	9	0.01	28	7,605	18	56.52	33
加西市	1,615	10	0.32	15	20,330	15	74.50	12	301	10	0.11	13	11,004	18	91.78	21	78	12	0.01	28	7,256	27	61.18	18
猪名川町	1,395	15	0.34	12	15,333	39	51.04	40	122	36	0.05	35	9,305	35	75.41	37	0	37	0.00	37	6,700	36	54.30	37
加東市	1,635	9	0.37	9	20,574	12	76.39	8	279	13	0.09	20	12,810	3	108.08	3	108	8	0.02	17	7,256	27	66.09	13
多可町	2,594	2	0.61	2	19,307	23	68.17	25	1,086	1	0.23	2	12,016	8	94.65	15	0	37	0.00	37	7,254	29	57.66	26
稲美町	2,195	5	0.42	6	21,631	6	77.56	6	280	12	0.15	6	10,105	28	93.52	17	42	23	0.04	8	8,485	6	76.92	3
播磨町	830	35	0.22	36	20,541	13	75.20	9	81	38	0.03	40	10,199	25	83.93	27	59	15	0.04	8	7,406	22	59.31	23
市川町	583	38	0.16	38	18,772	25	73.37	16	601	2	0.34	1	9,972	29	82.24	29	0	37	0.00	37	8,771	4	77.55	2
福崎町	1,486	14	0.36	10	19																			

	令和04年度																							
	高尿酸血症								脂肪肝								動脈硬化症							
	入院				外来＋調剤				入院				外来＋調剤				入院				外来＋調剤			
	1人当たり費用額		受診率		1人当たり費用額		受診率		1人当たり費用額		受診率		1人当たり費用額		受診率		1人当たり費用額		受診率		1人当たり費用額		受診率	
	費用額 （円）	順位	割合 （％）	順位	費用額 （円）	順位	割合 （％）	順位	費用額 （円）	順位	割合 （％）	順位	費用額 （円）	順位	割合 （％）	順位	費用額 （円）	順位	割合 （％）	順位	費用額 （円）	順位	割合 （％）	順位
兵庫県	10		0.00		139		1.48		17		0.01		337		1.75		251		0.02		162		0.83	
神戸市	12	9	0.00	10	133	23	1.41	22	21	12	0.01	9	327	17	1.68	18	260	11	0.03	8	174	9	1.06	3
東灘区	0		0.00		146		1.44		0		0.00		339		1.71		212		0.02		130		0.60	
灘区	0		0.00		137		1.45		7		0.00		322		1.74		186		0.02		135		0.59	
中央区	12		0.00		95		0.89		16		0.01		360		1.82		466		0.04		117		0.59	
兵庫区	0		0.00		125		1.21		40		0.01		314		1.42		233		0.03		151		0.73	
長田区	28		0.01		171		1.90		0		0.00		354		1.73		306		0.03		117		0.69	
須磨区	0		0.00		115		1.23		43		0.01		324		1.71		346		0.03		313		1.06	
垂水区	2		0.00		122		1.24		14		0.01		376		1.77		370		0.03		207		1.76	
北区	1		0.00		137		1.62		35		0.00		227		1.25		119		0.02		110		0.51	
北須磨支所	8		0.00		142		1.58		6		0.00		428		2.31		552		0.05		289		2.28	
西区	38		0.01		136		1.47		37		0.01		307		1.72		119		0.02		224		1.52	
姫路市	9	12	0.00	10	110	35	1.14	35	8	18	0.00	18	299	22	1.64	20	297	8	0.03	8	121	17	0.67	17
尼崎市	0	13	0.00	10	165	12	1.76	9	17	15	0.01	9	406	5	1.93	8	274	10	0.02	12	198	6	0.85	9
明石市	0	13	0.00	10	107	36	1.10	36	1	21	0.00	18	355	12	1.76	15	231	14	0.02	12	99	29	0.50	31
西宮市	19	6	0.00	10	175	7	1.58	16	23	11	0.01	9	403	6	2.25	4	285	9	0.02	12	168	11	0.89	7
洲本市	11	10	0.11	1	175	7	2.06	5	60	5	0.02	4	411	4	2.13	5	118	28	0.01	24	111	25	0.57	24
芦屋市	10	11	0.01	3	124	28	1.23	33	27	9	0.01	9	301	21	1.44	24	0	35	0.00	35	114	20	0.50	31
伊丹市	0	13	0.00	10	139	20	1.69	11	19	13	0.01	9	303	19	1.60	21	189	19	0.02	12	104	28	0.52	27
相生市	0	13	0.00	10	59	41	0.76	41	0	22	0.00	18	143	40	0.60	41	185	20	0.01	24	88	34	0.37	39
加古川市	0	13	0.00	10	107	36	1.28	31	5	20	0.00	18	248	30	1.29	32	137	26	0.01	24	98	30	0.51	29
赤穂市	164	1	0.02	2	145	16	1.59	14	0	22	0.00	18	342	16	1.84	11	222	16	0.02	12	136	16	0.60	23
西脇市	0	13	0.00	10	89	40	0.81	40	34	8	0.02	4	396	7	2.12	6	77	30	0.01	24	84	37	0.51	29
宝塚市	0	13	0.00	10	128	27	1.36	24	0	22	0.00	18	286	25	1.44	24	251	12	0.02	12	168	11	0.91	6
三木市	0	13	0.00	10	133	23	1.35	25	13	17	0.00	18	368	10	1.91	9	247	13	0.02	12	114	20	0.46	36
高砂市	0	13	0.00	10	134	22	1.57	17	0	22	0.00	18	267	26	1.39	28	114	29	0.02	12	117	18	0.57	24
川西市	0	13	0.00	10	116	32	1.30	30	0	22	0.00	18	255	27	1.39	28	135	27	0.02	12	112	22	0.68	15
小野市	0	13	0.00	10	173	9	1.49	20	75	4	0.02	4	233	33	1.29	32	0	35	0.00	35	111	25	0.71	12
三田市	22	5	0.01	3	111	34	1.25	32	27	9	0.01	9	234	32	1.35	30	174	21	0.02	12	500	1	0.67	17
加西市	0	13	0.00	10	135	21	1.32	27	7	19	0.01	9	233	33	1.31	31	405	6	0.04	5	88	34	0.50	31
猪名川町	28	4	0.01	3	148	14	1.31	28	0	22	0.00	18	299	22	1.78	14	139	25	0.01	24	96	32	0.52	27
加東市	94	2	0.01	3	105	39	1.09	37	15	16	0.01	9	209	36	0.98	36	156	24	0.01	24	233	3	1.01	4
多可町	0	13	0.00	10	171	10	1.69	11	0	22	0.00	18	378	9	1.46	23	0	35	0.00	35	48	41	0.36	40
稲美町	30	3	0.01	3	107	36	1.18	34	0	22	0.00	18	355	12	1.79	13	859	2	0.06	4	166	13	0.82	10
播磨町	0	13	0.00	10	147	15	1.33	26	0	22	0.00	18	302	20	1.75	16	70	32	0.01	24	91	33	0.50	31
市川町	0	13	0.00	10	181	6	2.05	6	0	22	0.00	18	148	39	0.83	39	174	21	0.03	8	175	8	0.50	31
福崎町	0	13	0.00	10	117	30	1.31	28	0	22	0.00	18	142	41	0.96	37	0	35	0.00	35	193	7	0.92	5
神河町	0	13	0.00	10	313	1	4.23	1	0	22	0.00	18	254	28	1.59	22	435	5	0.13	2	63	39	0.34	41
太子町	0	13	0.00	10	133	23	1.54	19	79	2	0.02	4	252	29	1.40	27	201	17	0.04	5	78	38	0.67	17
たつの市	15	8	0.01	3	158	13	1.67	13	52	7	0.02	4	435	3	2.38	2	498	4	0.04	5	115	19	0.67	17
上郡町	0</																							

	令和04年度																							
	脳出血								脳梗塞								狭心症							
	入院				外来＋調剤				入院				外来＋調剤				入院				外来＋調剤			
	1人当たり費用額		受診率		1人当たり費用額		受診率		1人当たり費用額		受診率		1人当たり費用額		受診率		1人当たり費用額		受診率		1人当たり費用額		受診率	
	費用額 （円）	順位	割合 （％）	順位	費用額 （円）	順位	割合 （％）	順位	費用額 （円）	順位	割合 （％）	順位	費用額 （円）	順位	割合 （％）	順位	費用額 （円）	順位	割合 （％）	順位	費用額 （円）	順位	割合 （％）	順位
兵庫県	2,369		0.28		63		0.26		4,396		0.58		799		4.27		2,716		0.32		1,333		5.91	
神戸市	2,235	20	0.27	19	56	21	0.22	21	3,728	27	0.47	35	638	31	3.33	30	2,841	15	0.36	9	1,369	8	5.83	7
東灘区	2,785		0.33		50		0.24		3,256		0.45		679		3.32		3,651		0.41		1,286		5.37	
灘区	1,407		0.17		61		0.22		3,382		0.46		606		3.28		2,996		0.37		1,244		5.70	
中央区	1,829		0.24		49		0.24		3,170		0.46		555		2.70		2,855		0.29		1,319		5.94	
兵庫区	1,901		0.25		44		0.21		5,921		0.68		573		3.36		2,573		0.35		1,349		5.88	
長田区	2,052		0.21		80		0.19		6,002		0.63		705		3.58		2,844		0.39		2,193		6.85	
須磨区	1,707		0.20		30		0.14		3,429		0.44		539		3.10		1,916		0.32		1,264		5.70	
垂水区	2,780		0.32		58		0.27		4,837		0.61		715		3.86		2,508		0.33		1,187		5.39	
北区	2,616		0.32		59		0.19		3,027		0.37		627		3.37		3,299		0.38		1,352		5.96	
北																								

	令和04年度																							
	心筋梗塞								がん								筋・骨格							
	入院				外来＋調剤				入院				外来＋調剤				入院				外来＋調剤			
	1人当たり費用額		受診率		1人当たり費用額		受診率		1人当たり費用額		受診率		1人当たり費用額		受診率		1人当たり費用額		受診率		1人当たり費用額		受診率	
	費用額 （円）	順位	割合 （％）	順位	費用額 （円）	順位	割合 （％）	順位	費用額 （円）	順位	割合 （％）	順位	費用額 （円）	順位	割合 （％）	順位	費用額 （円）	順位	割合 （％）	順位	費用額 （円）	順位	割合 （％）	順位
兵庫県	1,192		0.08		135		0.46		24,919		2.93		35,628		28.91		13,769		1.72		19,276		96.61	
神戸市	993	22	0.07	19	117	24	0.37	26	22,427	31	2.65	32	35,367	12	28.29	11	13,433	16	1.66	20	18,142	20	91.22	16
東灘区	1,396		0.08		126		0.37		22,404		2.67		36,218		31.36		14,129		1.75		19,940		99.39	
灘区	1,570		0.11		172		0.40		25,690		3.09		35,768		30.76		15,366		1.87		18,992		100.33	
中央区	518		0.04		175		0.46		21,942		2.48		35,276		28.44		12,613		1.65		19,206		86.26	
兵庫区	890		0.06		80		0.27		26,200		2.97		30,145		26.19		13,709		1.72		19,463		95.81	
長田区	1,027		0.06		139		0.49		23,297		3.00		34,332		27.41		18,215		2.18		18,866		95.26	
須磨区	635		0.07		106		0.26		21,279		2.60		42,461		27.72		13,998		1.69		17,778		86.93	
垂水区	824		0.07		113		0.43		23,219		2.65		33,456		27.39		13,179		1.71		18,090		93.20	
北区	1,028		0.07		78		0.23		21,024		2.													

	令和04年度							
	精神							
	入院				外来＋調剤			
	1人当たり費用額		受診率		1人当たり費用額		受診率	
	費用額 （円）	順位	割合 （％）	順位	費用額 （円）	順位	割合 （％）	順位
兵庫県	15,793		3.45		9,075		45.10	
神戸市	13,702	34	2.98	33	9,411	21	46.69	19
東灘区	12,131		2.53		10,021		47.79	
灘区	11,881		2.67		8,987		44.94	
中央区	9,129		1.94		6,848		35.78	
兵庫区	11,341		2.54		8,289		42.53	
長田区	15,237		3.13		7,685		39.30	
須磨区	18,499		3.92		9,246		45.58	
垂水区	14,815		3.13		11,537		56.06	
北区	17,652		4.15		10,188		51.36	
北須磨支所	11,540		2.49		11,557		56.66	
西区	16,109		3.45		10,453		50.83	
姫路市	16,269	25	3.57	24	7,959	37	42.16	32
尼崎市	15,114	29	3.00	32	8,648	32	44.15	30
明石市	16,908	23	3.61	23	9,889	16	48.39	12
西宮市	12,094	38	2.50	39	9,130	27	47.04	17
洲本市	16,459	24	3.56	25	8,980	28	41.89	34
芦屋市	11,896	39	2.45	40	10,126	14	51.62	9
伊丹市	13,520	36	2.87	37	8,790	31	47.33	16
相生市	22,132	16	5.50	14	11,478	6	51.17	11
加古川市	18,749	21	4.10	21	10,387	13	47.95	14
赤穂市	27,759	8	7.38	4	12,515	4	51.78	8
西脇市	24,561	13	5.97	10	9,891	15	56.34	2
宝塚市	14,817	31	3.16	30	9,710	17	48.17	13
三木市	26,179	10	6.00	9	9,709	18	44.46	29
高砂市	13,920	33	2.92	35	10,515	11	51.62	9
川西市	14,835	30	3.03	31	9,244	25	46.00	24
小野市	24,403	14	5.85	11	9,406	22	46.37	21
三田市	15,768	27	3.32	29	12,946	3	53.17	6
加西市	22,263	15	5.20	16	10,849	8	52.32	7
猪名川町	10,039	41	2.27	41	8,365	34	41.71	35
加東市	21,095	19	5.02	17	8,866	30	45.80	27
多可町	29,030	5	6.60	8	13,008	2	68.09	1
稲美町	21,372	17	4.54	19	10,566	10	46.08	23
播磨町	15,814	26	3.50	27	9,679	19	46.36	22
市川町	27,014	9	5.52	12	7,581	38	40.34	37
福崎町	30,271	3	7.20	5	16,686	1	56.15	3
神河町	25,088	12	5.45	15	10,448	12	47.70	15
太子町	13,575	35	2.90	36	8,119	36	43.42	31
たつの市	11,690	40	2.97	34	9,364	23	46.93	18
上郡町	28,617	6	7.44	3	11,846	5	53.22	5
佐用町	29,031	4	7.57	2	9,269	24	46.39	20
宍粟市	14,672	32	3.49	28	7,246	41	36.02	41
香美町	15,673	28	3.56	25	7,418	40	36.58	40
新温泉町	31,252	2	6.99	6	9,431	20	45.85	26
養父市	34,226	1	8.55	1	8,906	29	45.18	28
朝来市	27,950	7	6.72	7	8,199	35	41.92	33
丹波市	21,323	18	4.92	18	10,939	7	53.34	4
丹波篠山市	25,231	11	5.52	12	10,825	9	45.87	25
淡路市	17,866	22	3.85	22	9,153	26	41.71	35
南あわじ市	20,751	20	4.39	20	7,476	39	37.48	39
豊岡市	12,458	37	2.87	37	8,618	33	38.54	38
阪神南圏域	13,461		2.73		8,983		46.05	
阪神北圏域	14,324		3.02		9,667		47.66	
東播磨圏域	17,358		3.74		10,172		48.44	
北播磨圏域	24,332		5.71		9,952		49.58	
中播磨圏域	17,267		3.79		8,239		42.60	
西播磨圏域	18,666		4.70		9,811		46.46	
但馬圏域	20,152		4.76		8,522		40.35	
丹波圏域	22,860		5.14		10,883		50.16	
淡路圏域	18,415		3.94		8,453		40.18	

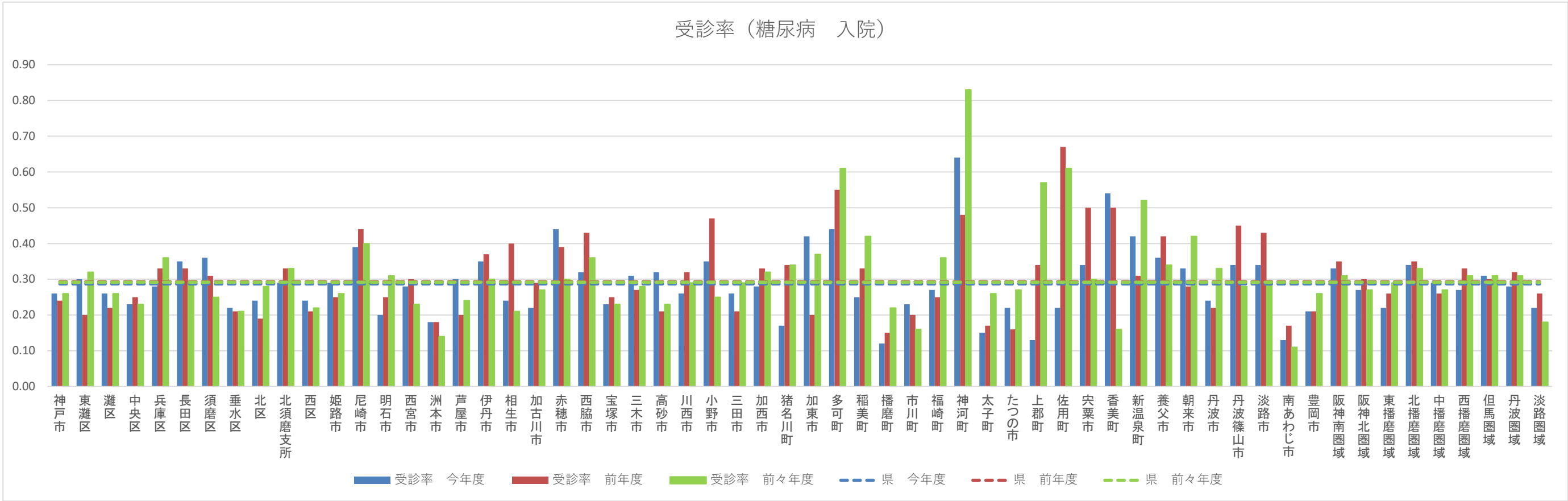
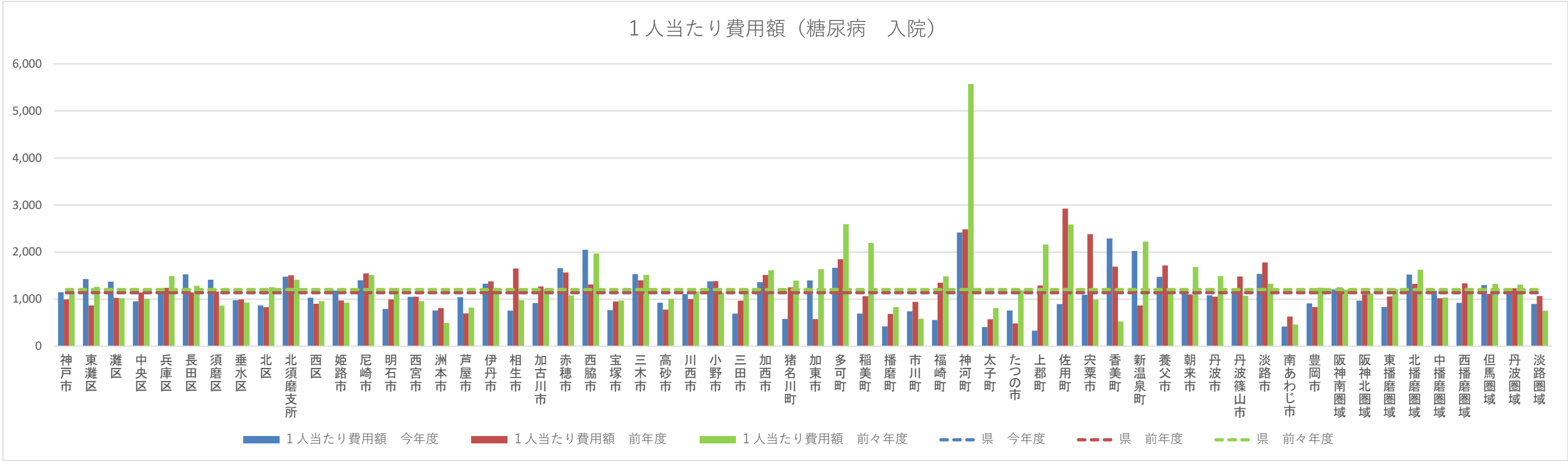

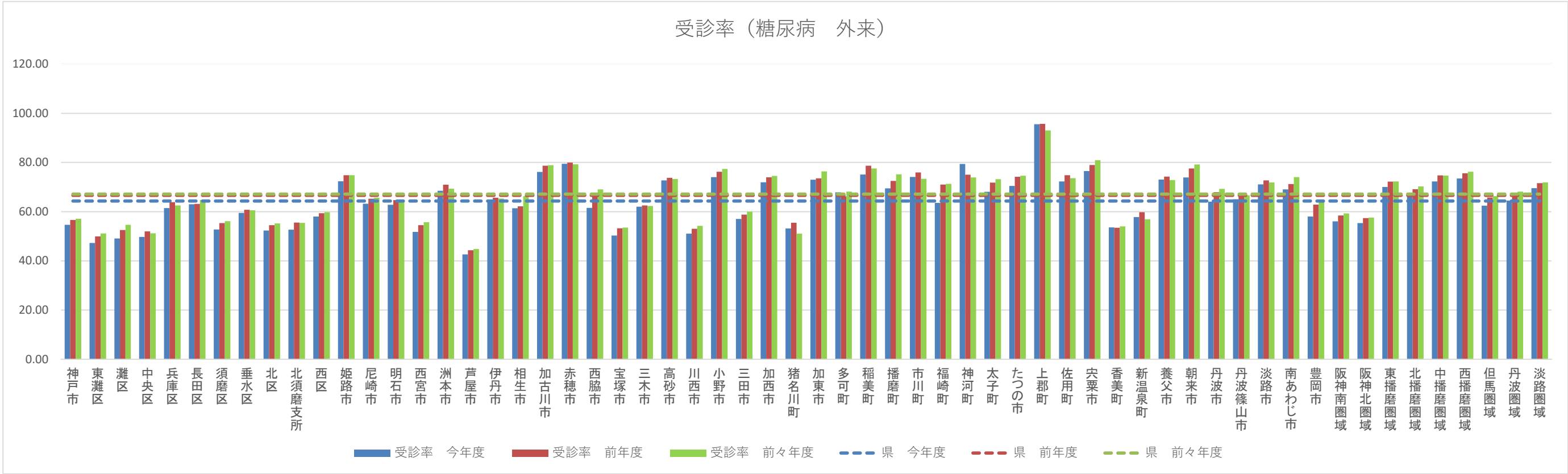
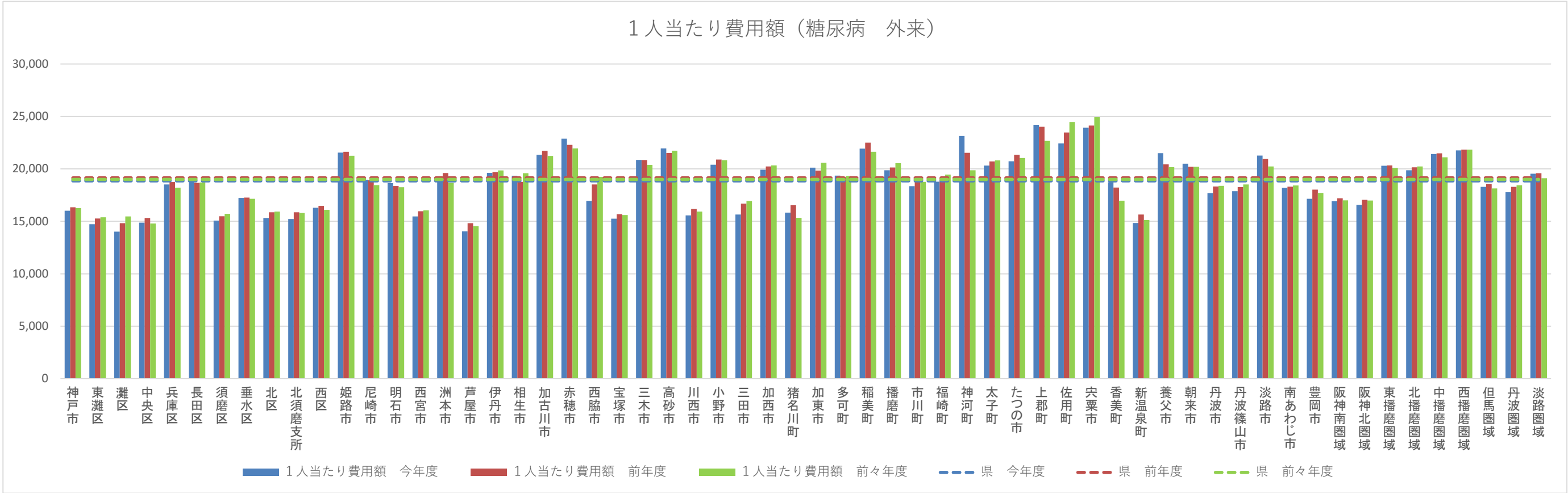

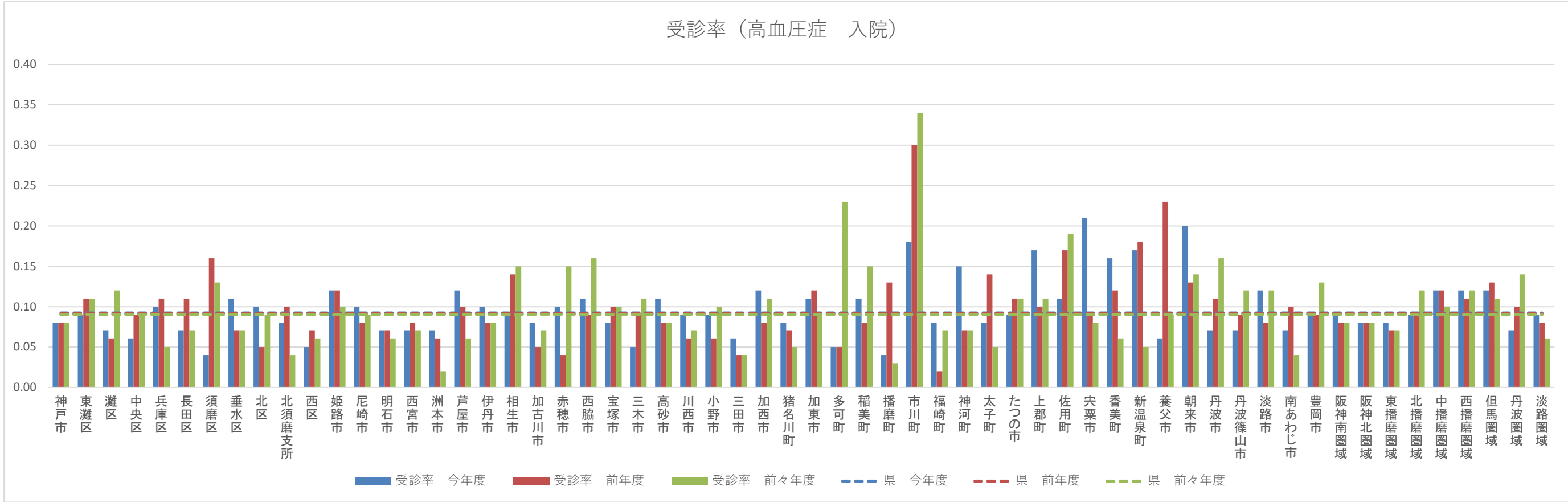
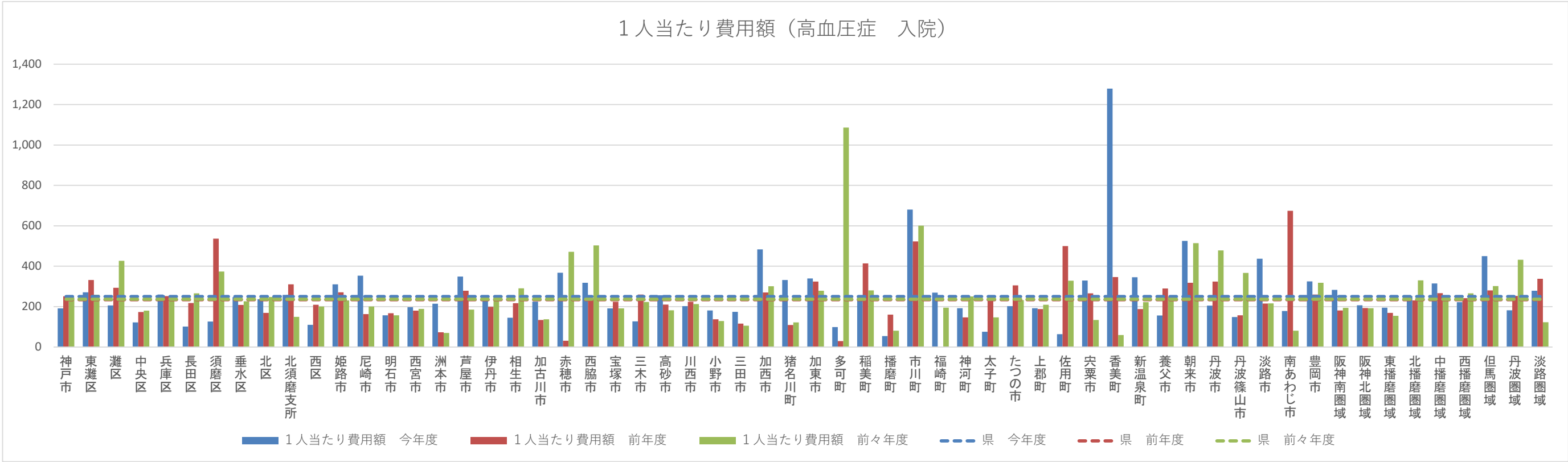

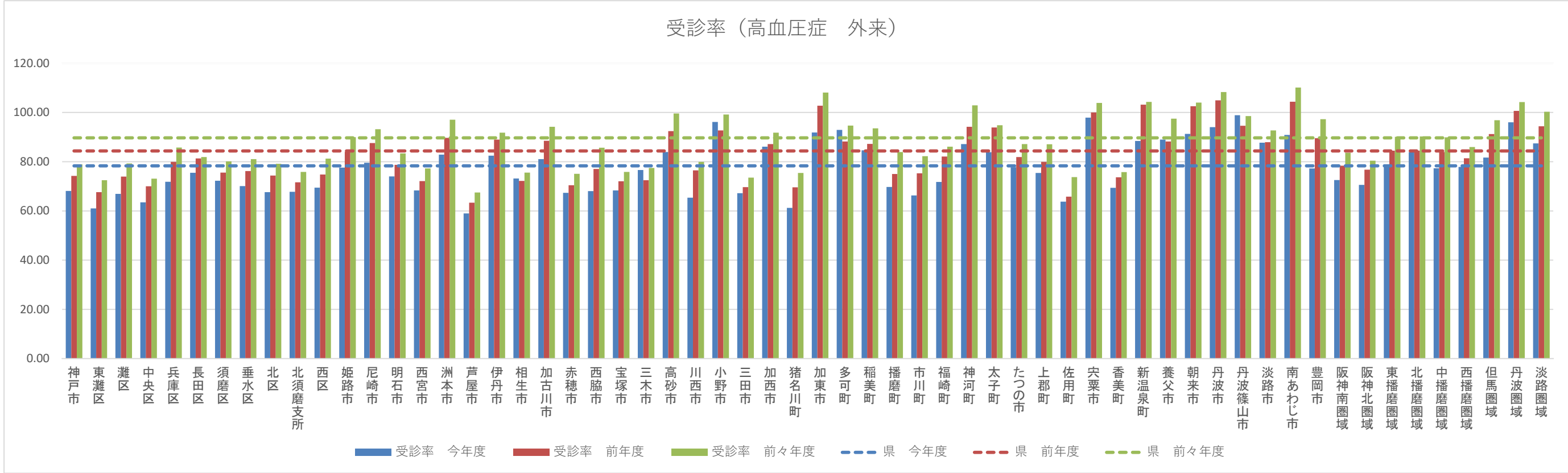
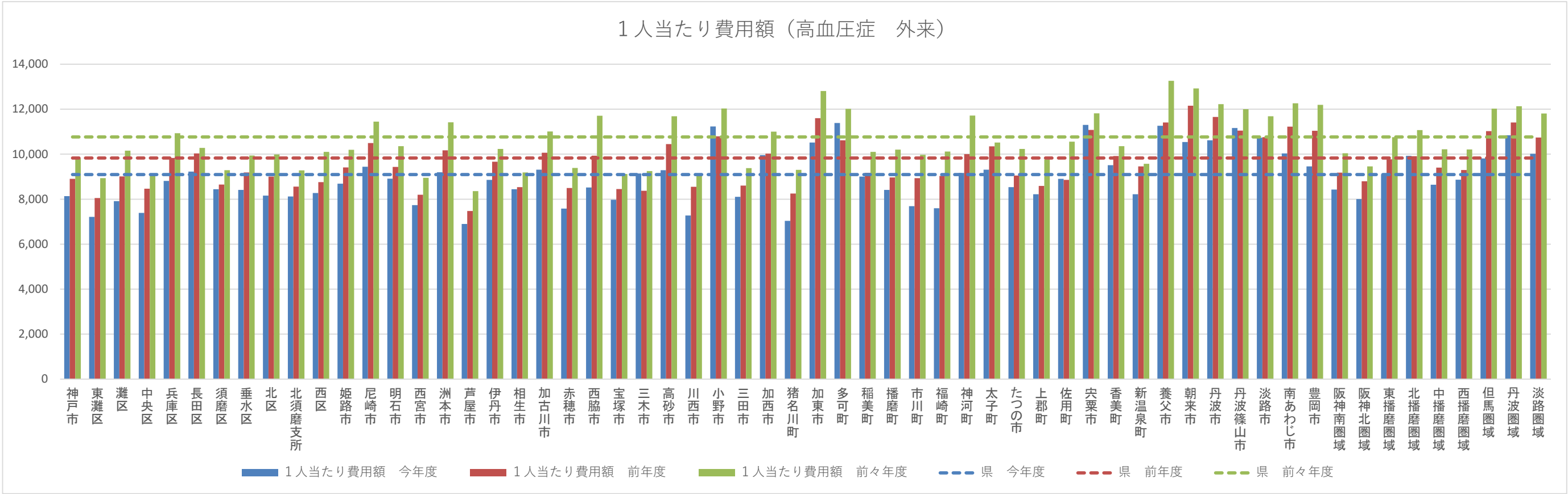

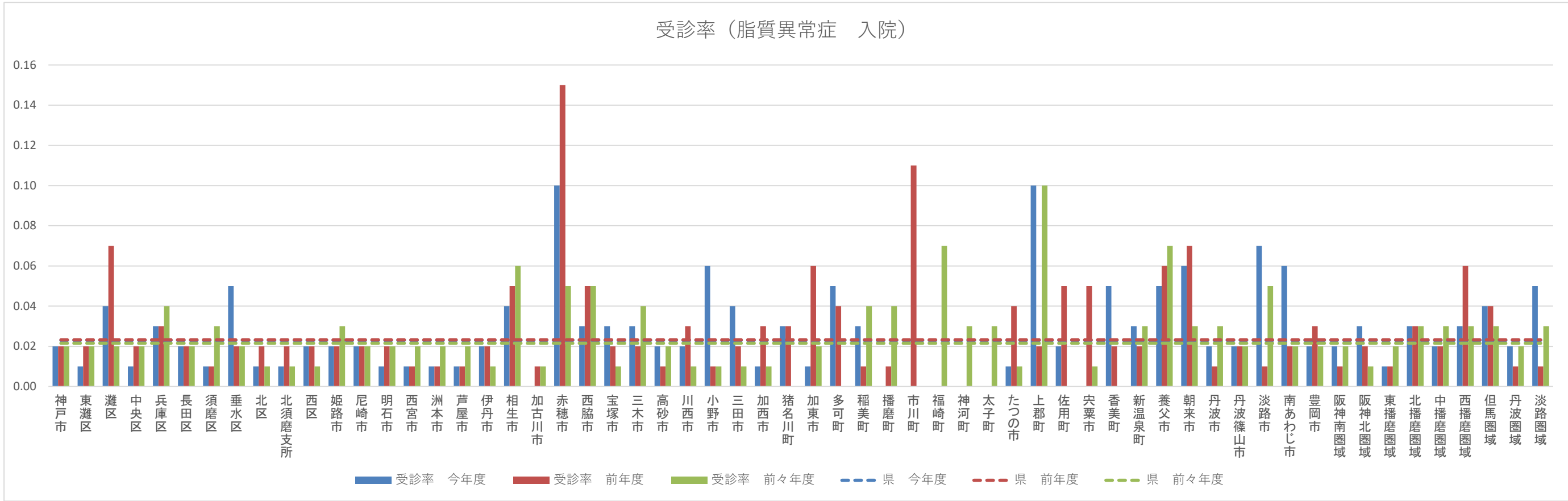
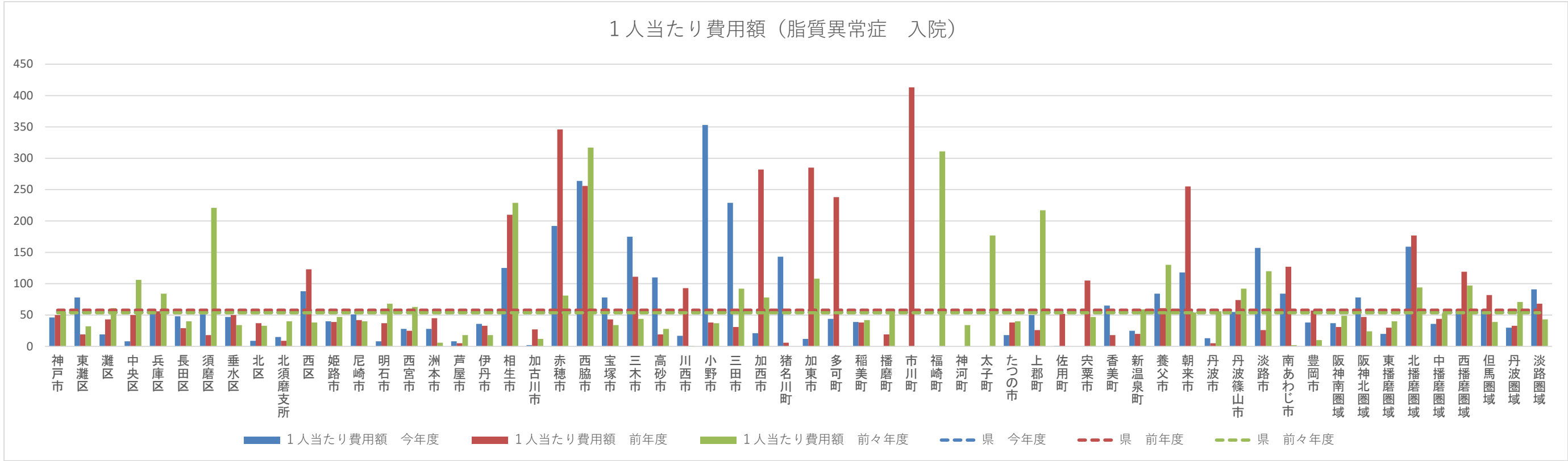

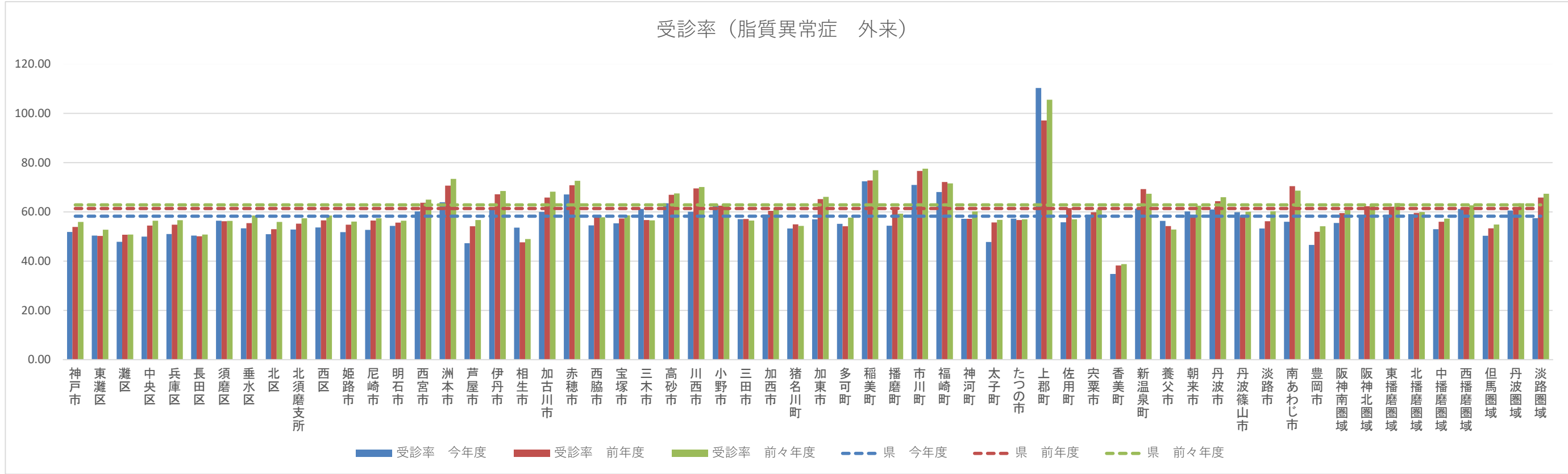
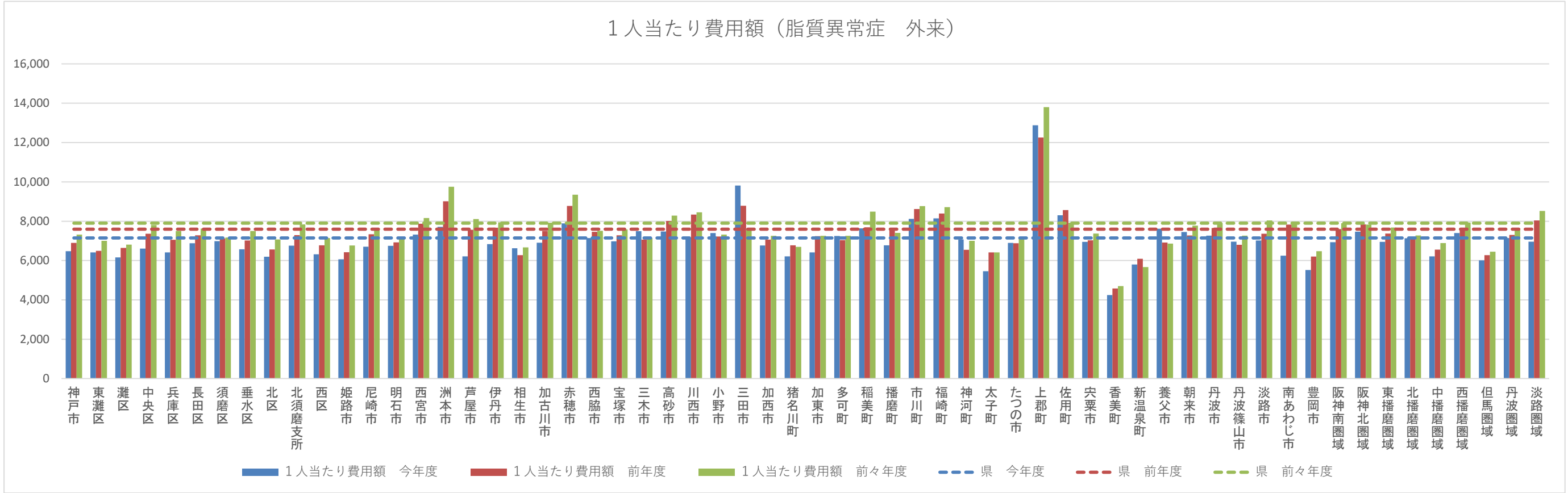

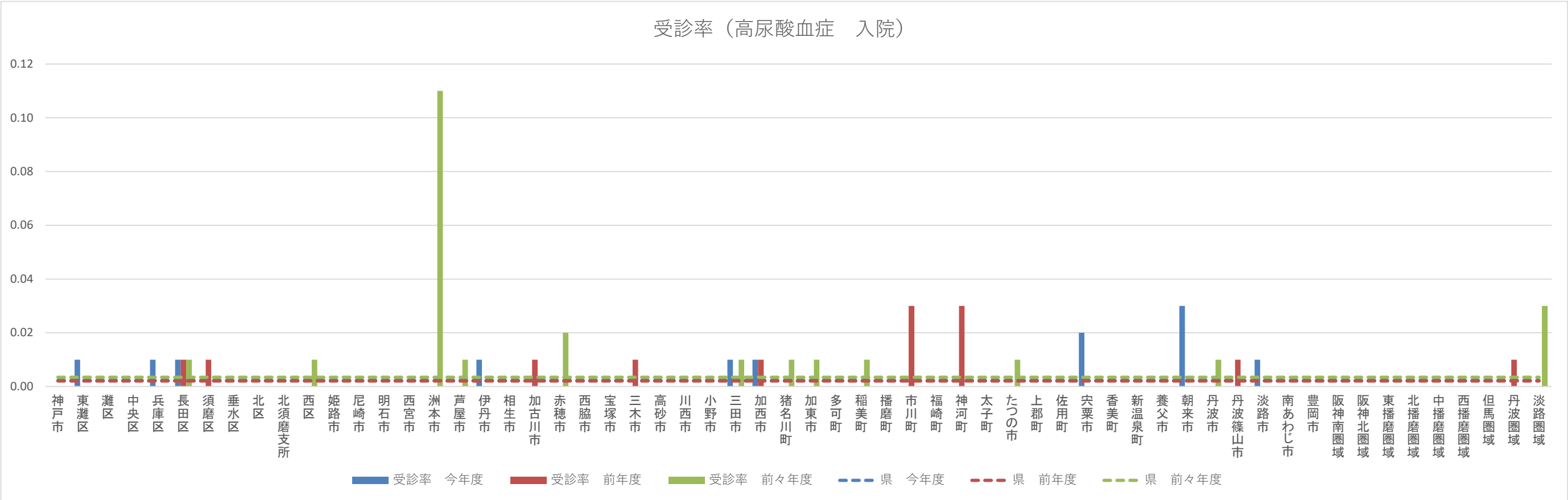
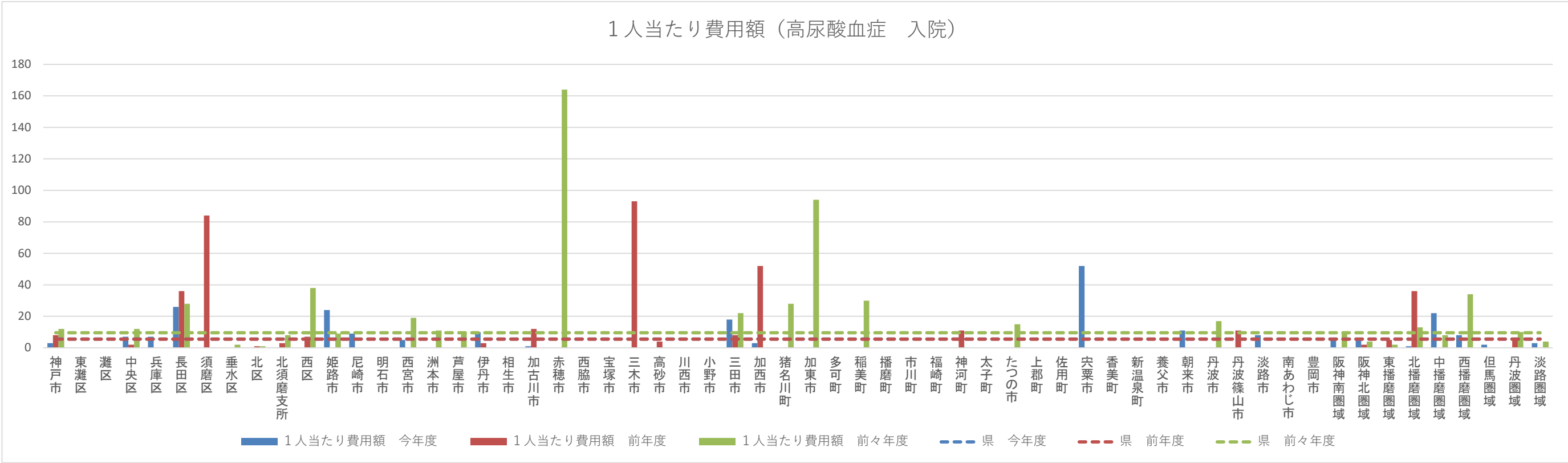

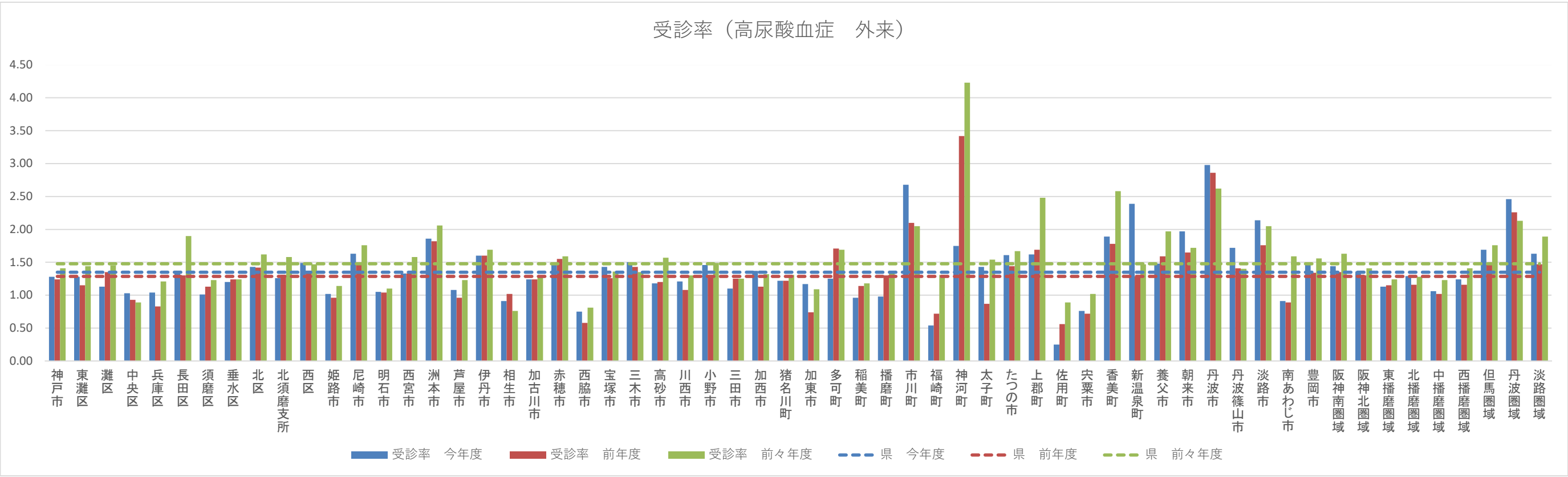
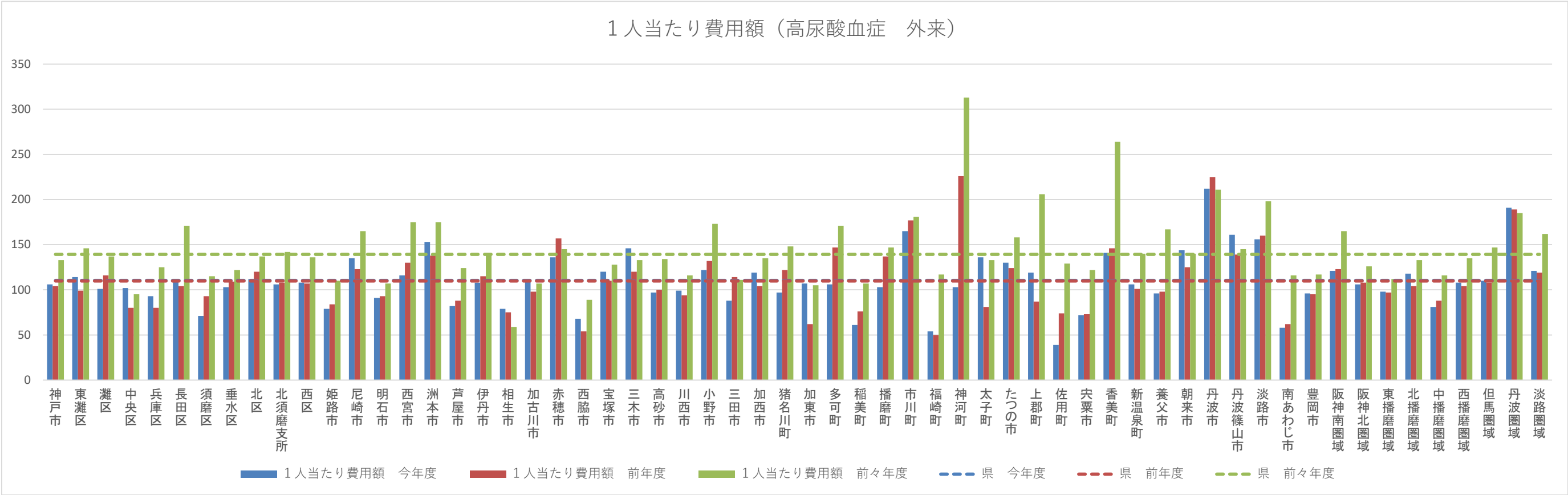

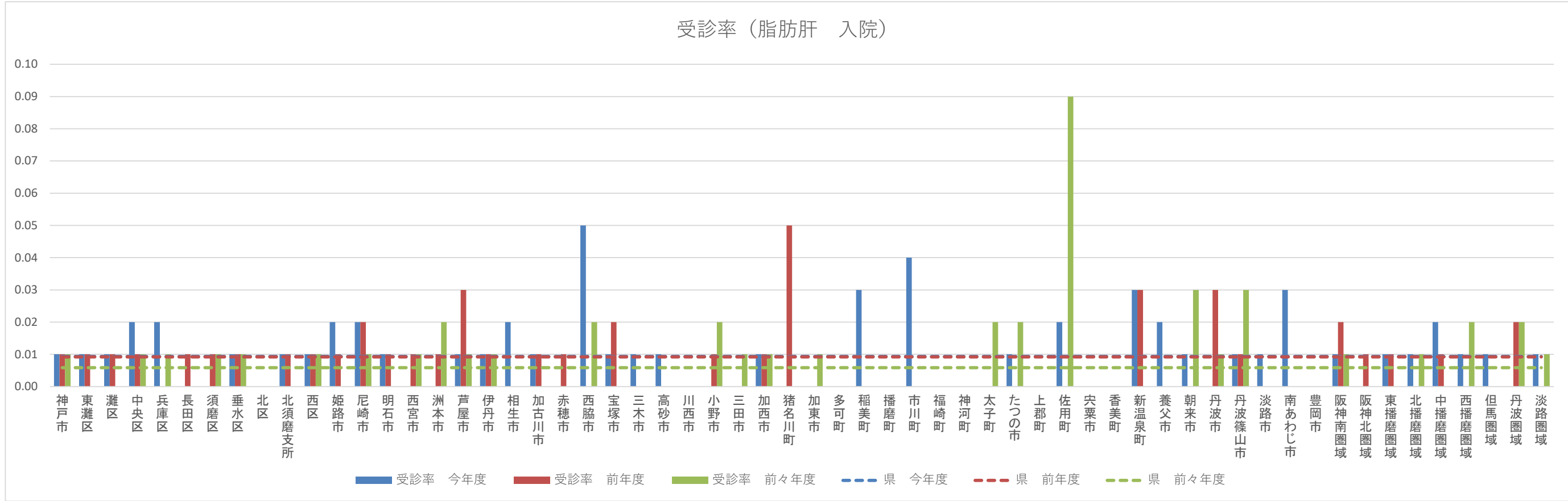
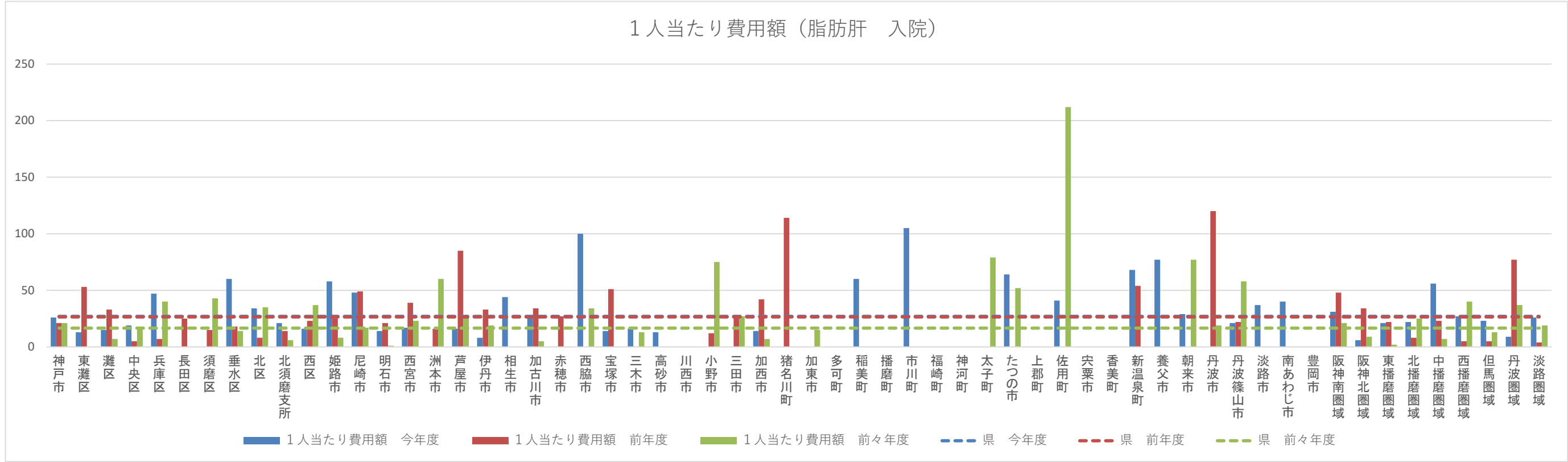

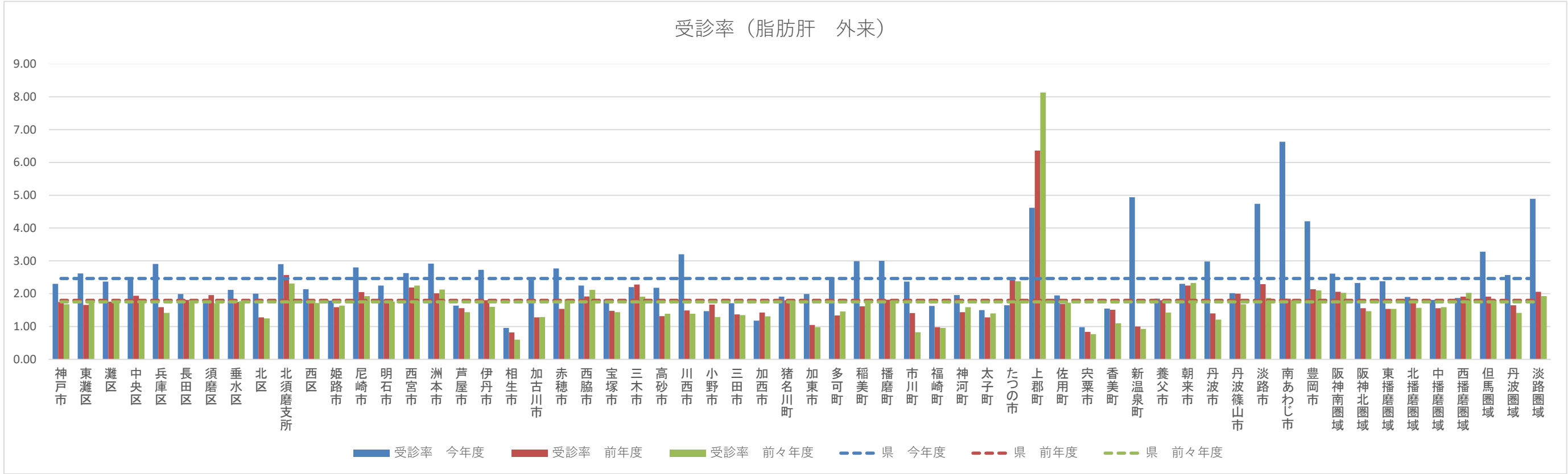
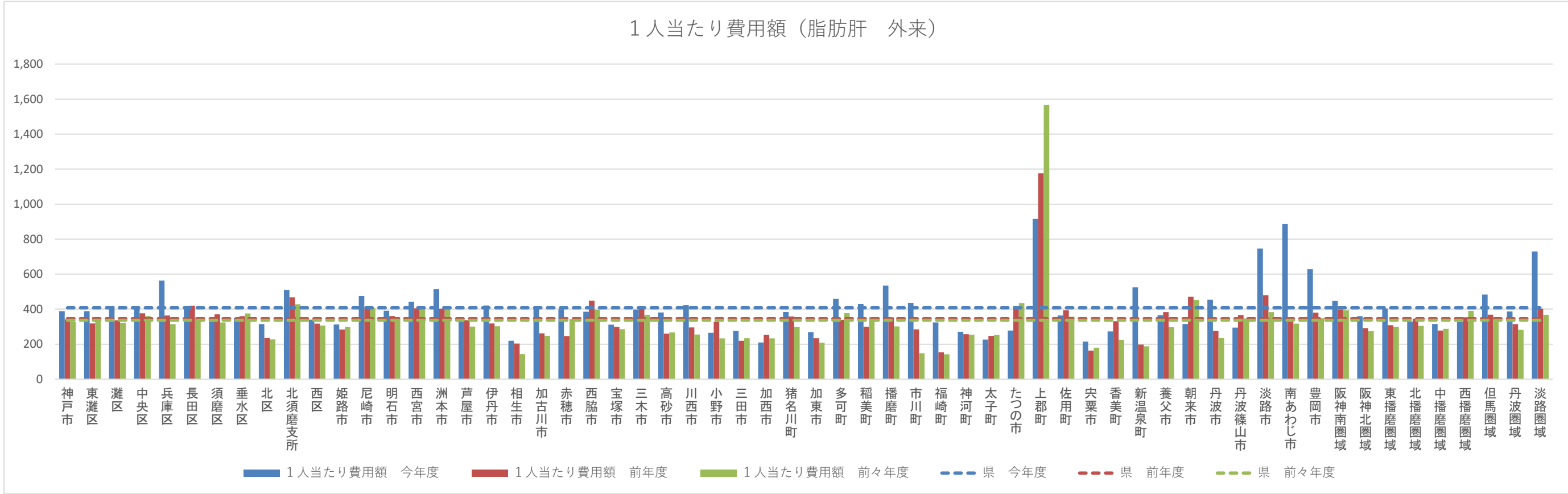

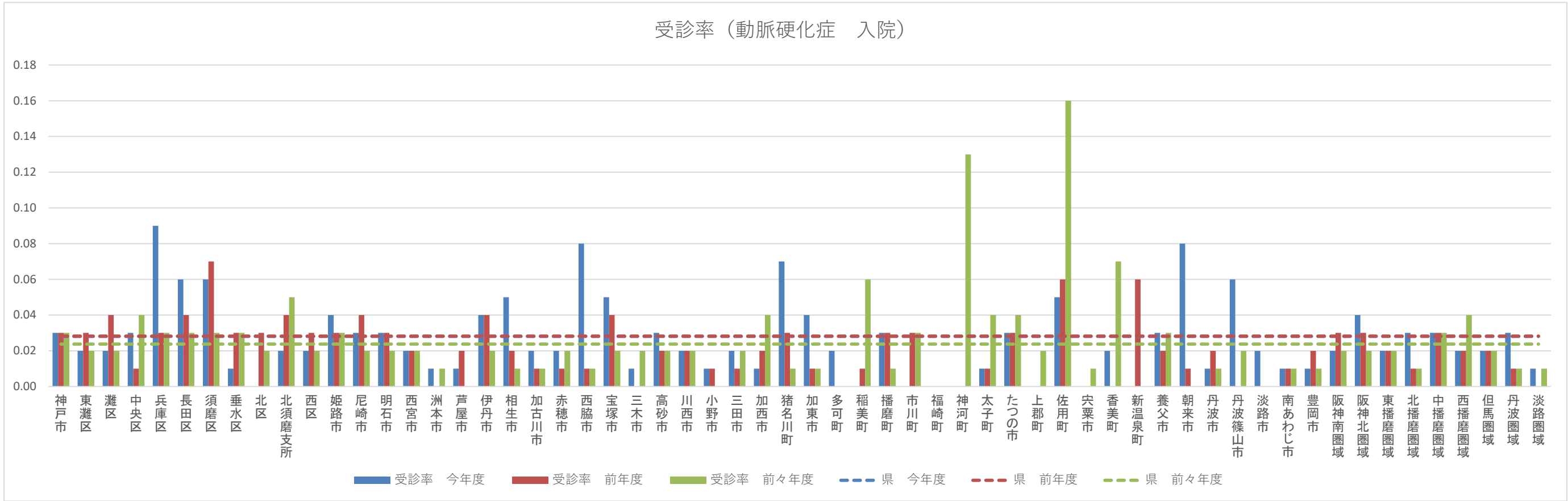
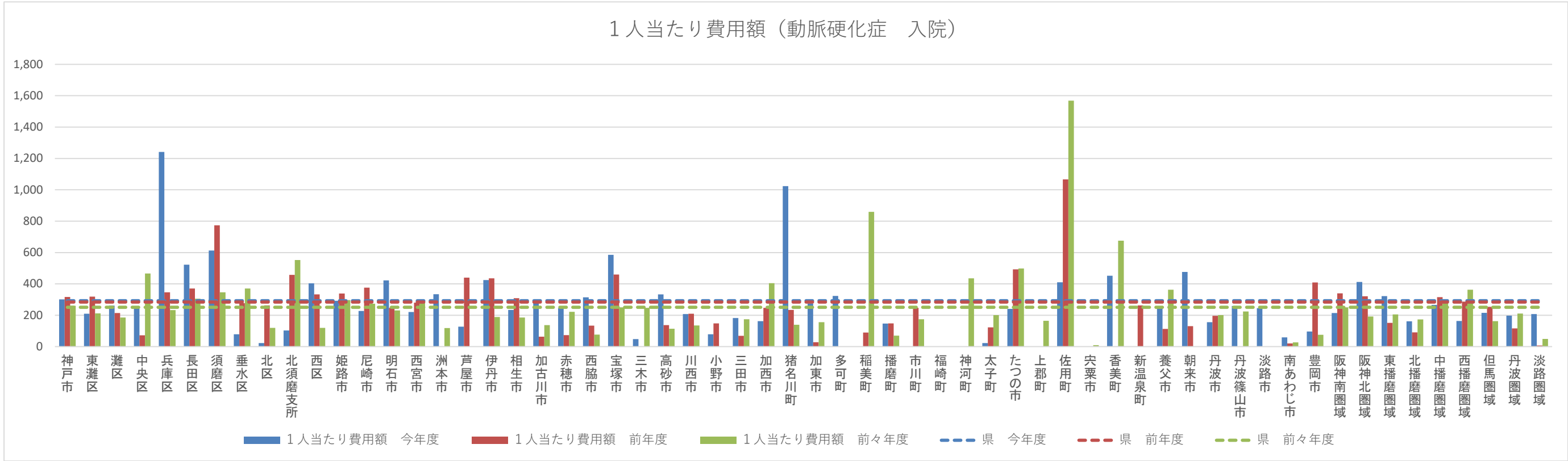

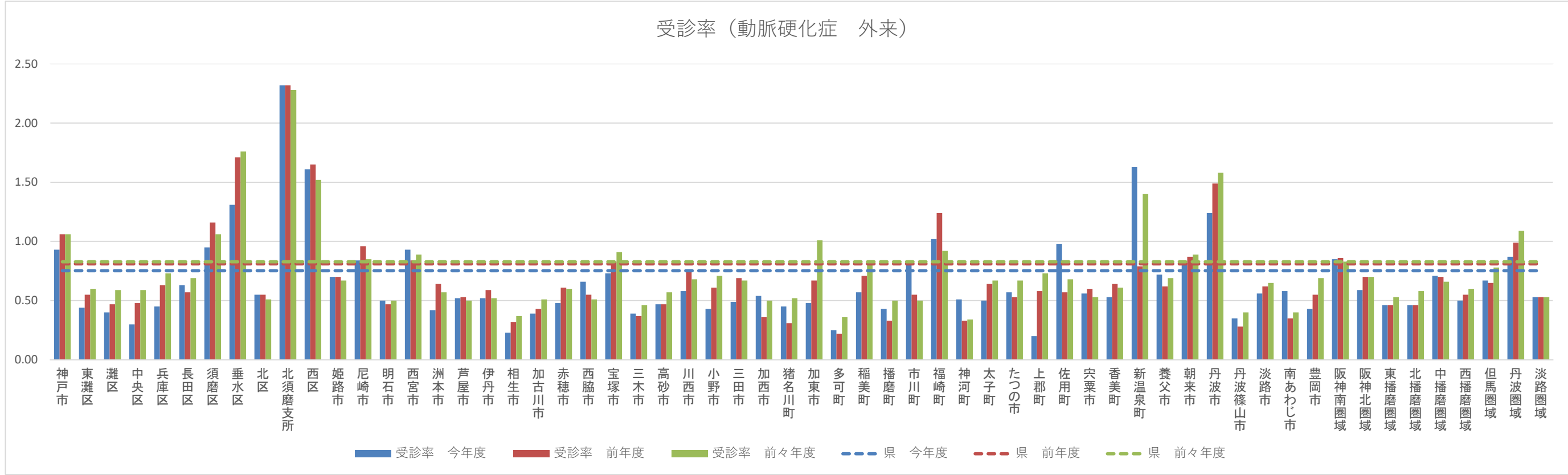
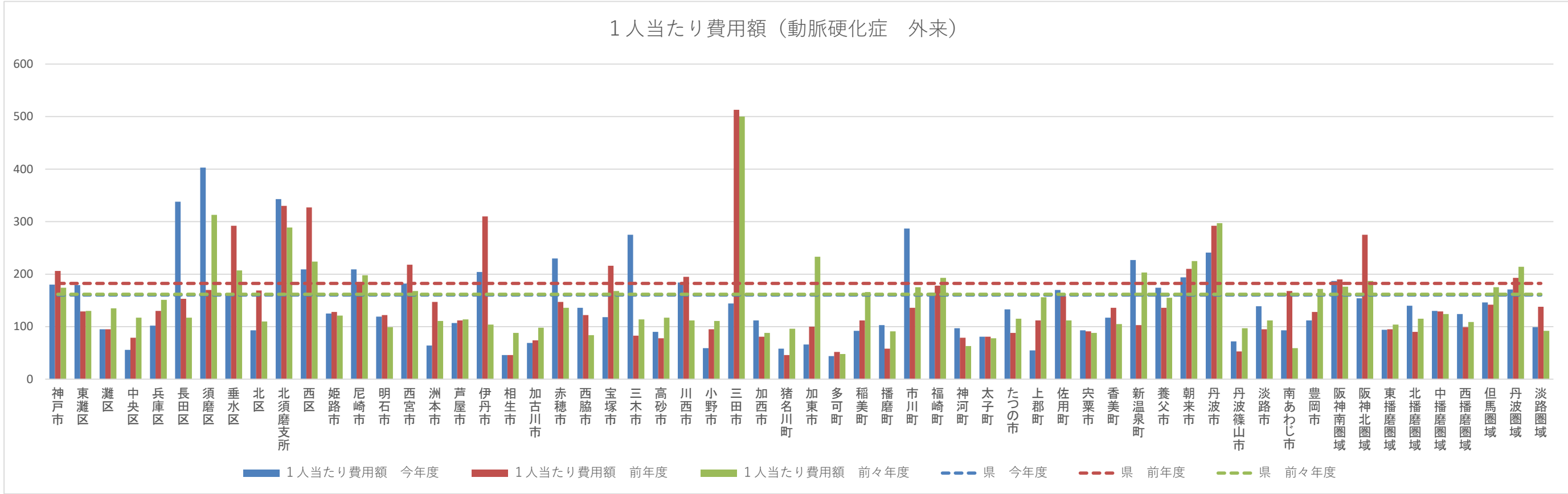

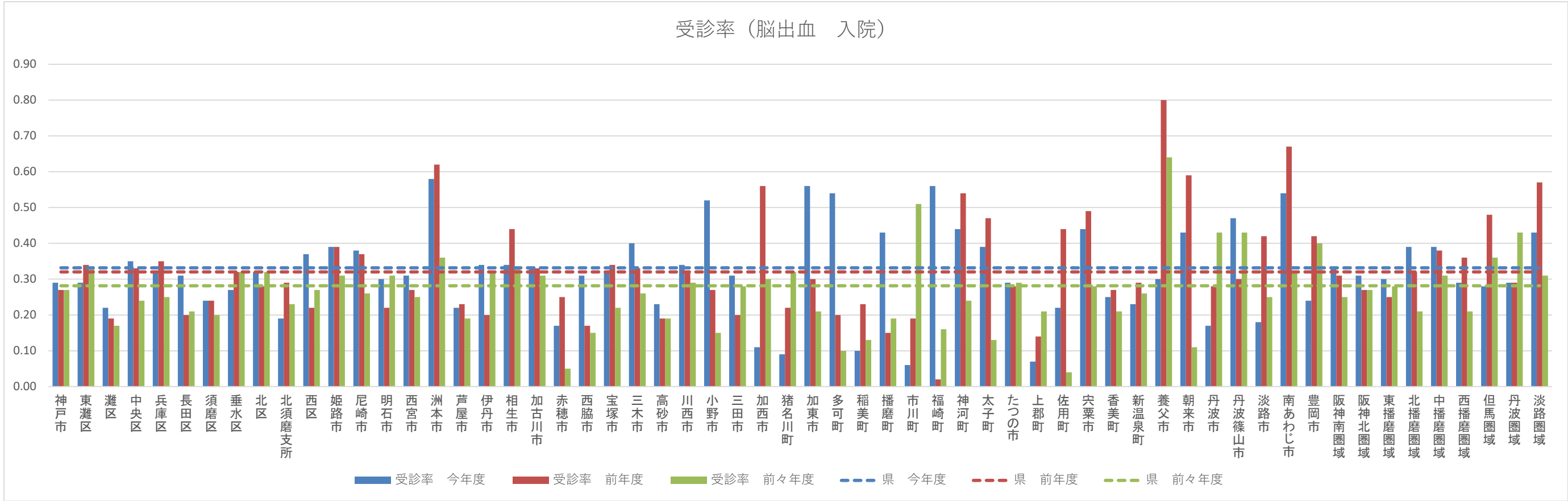
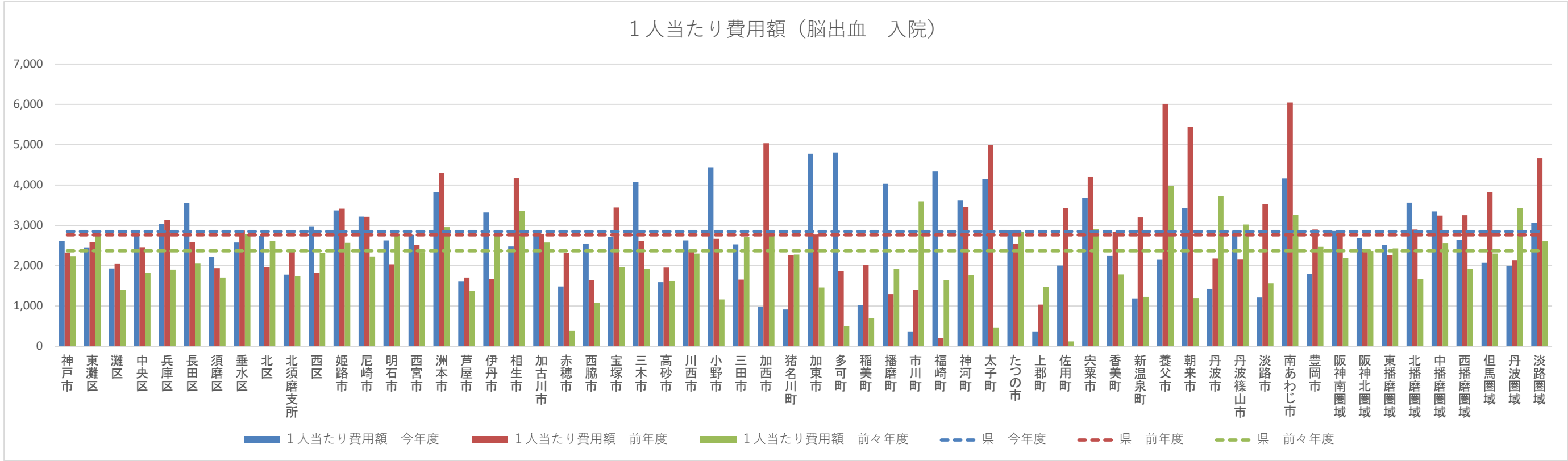

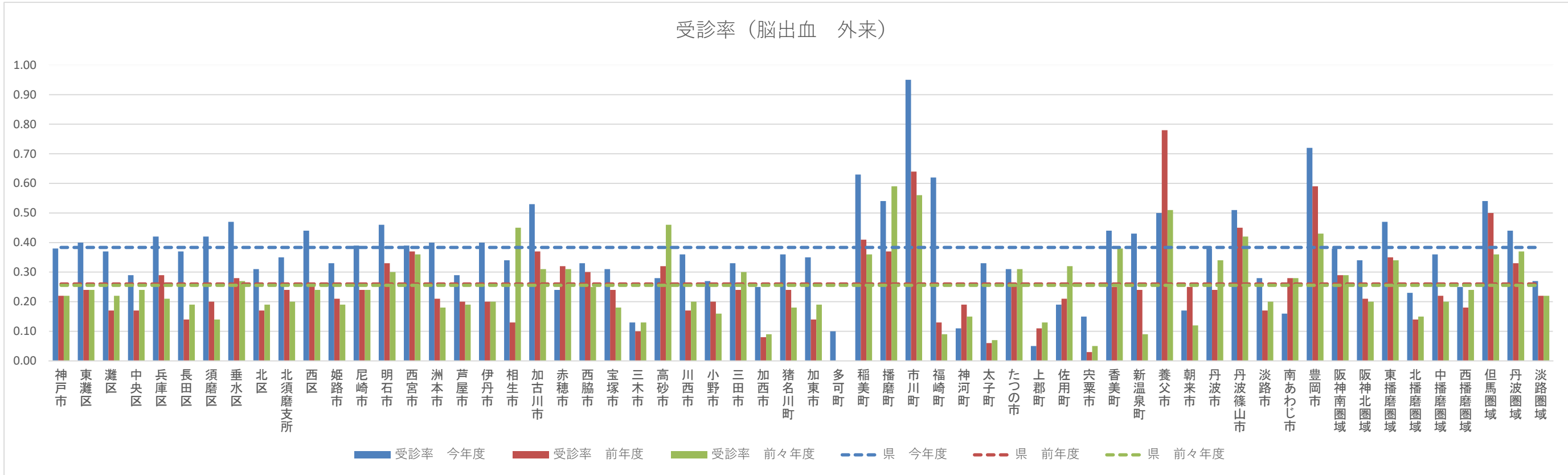
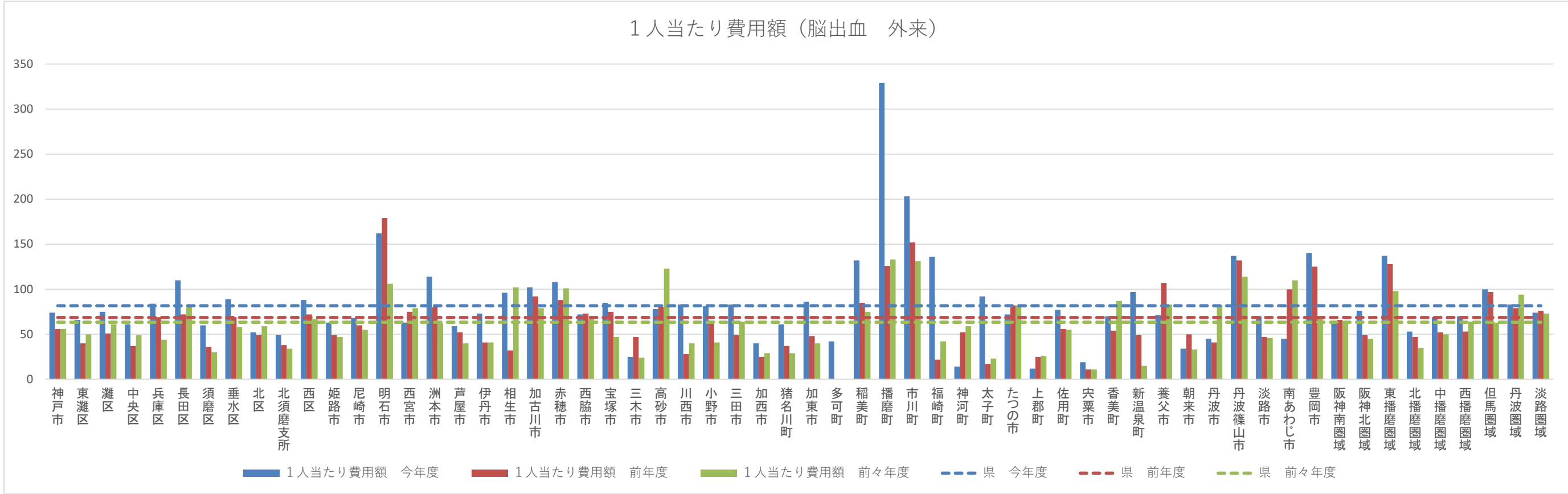

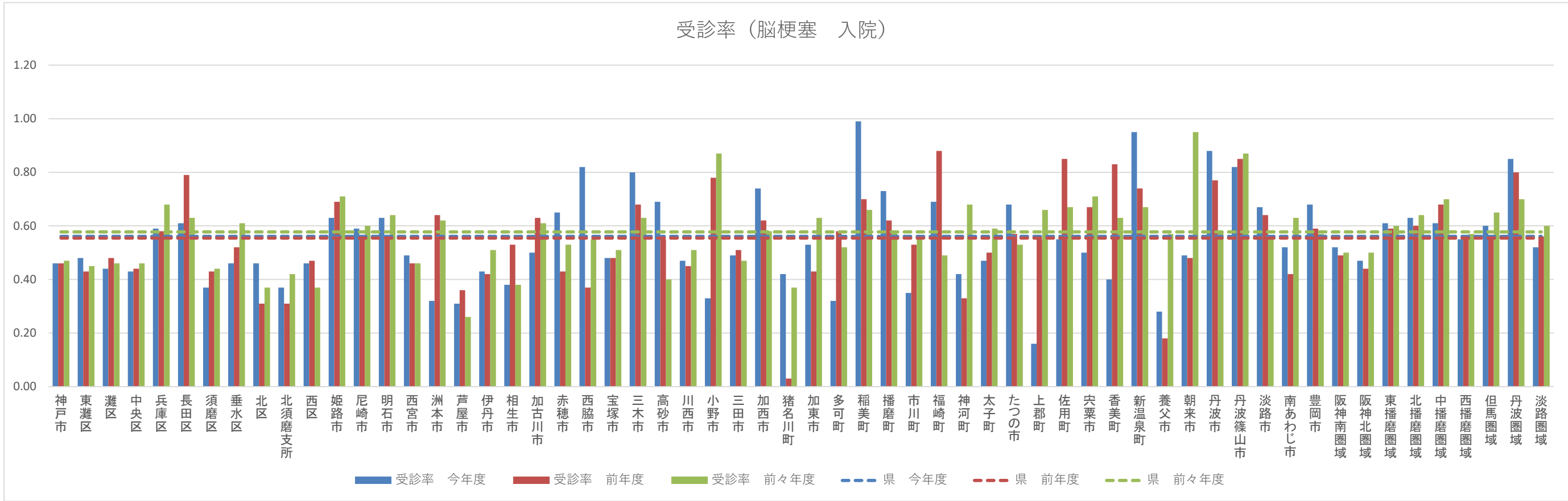
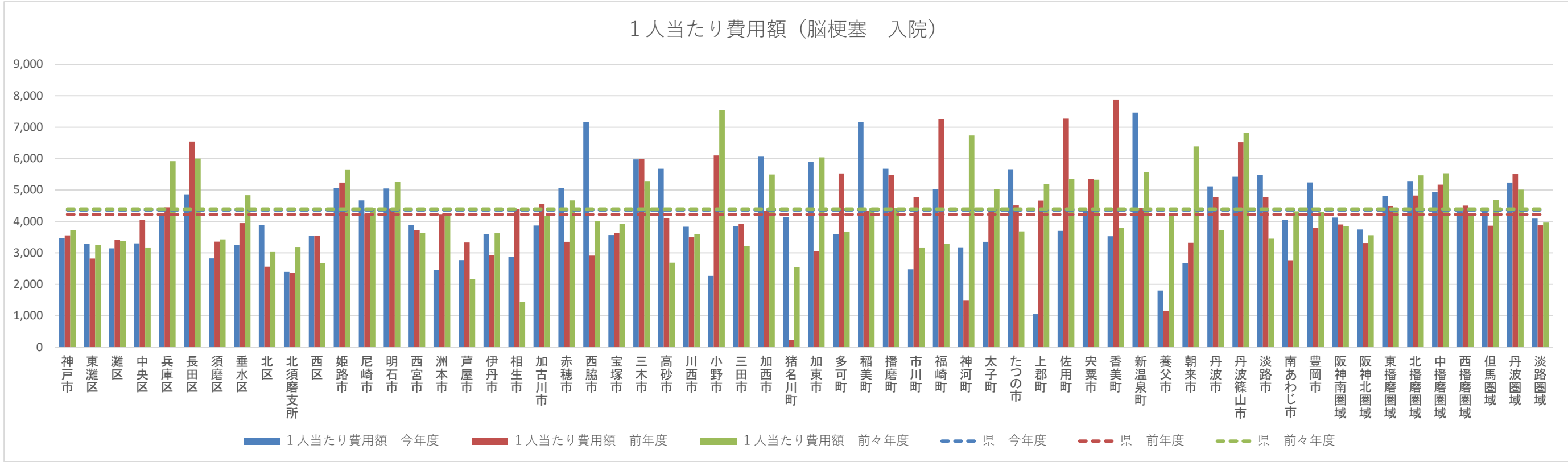

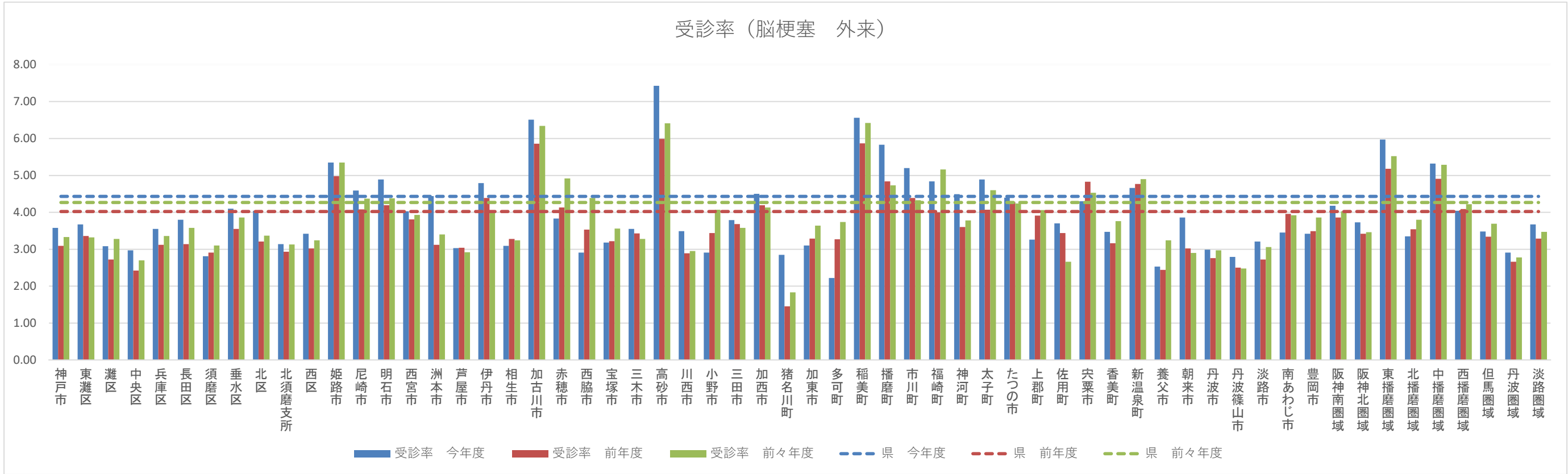
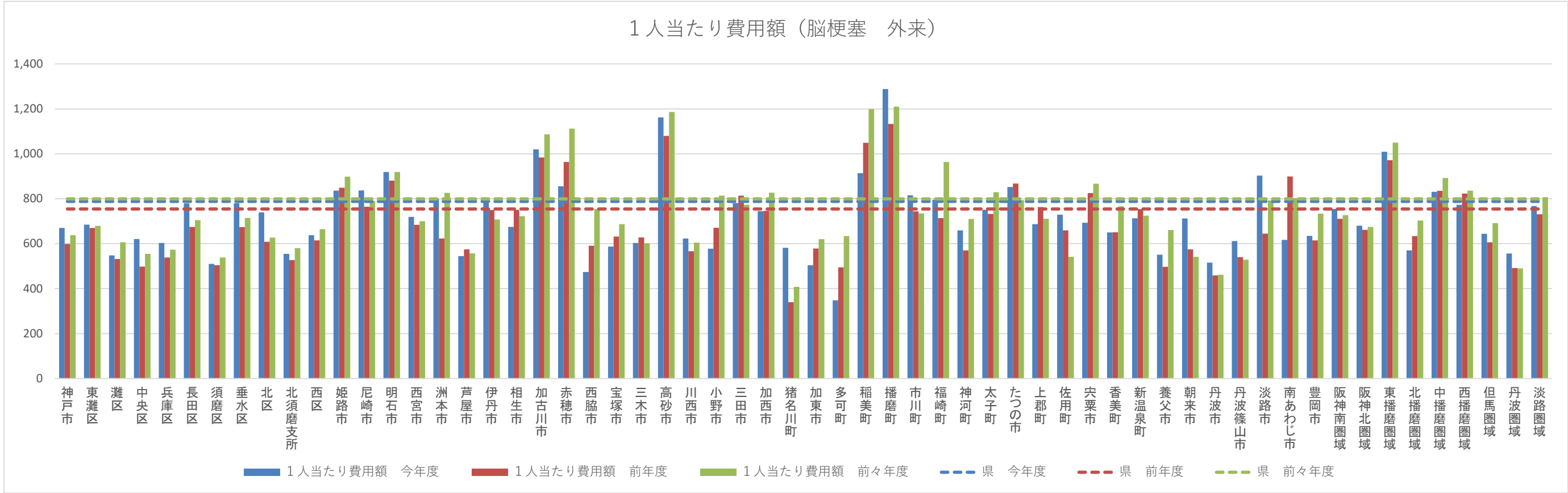

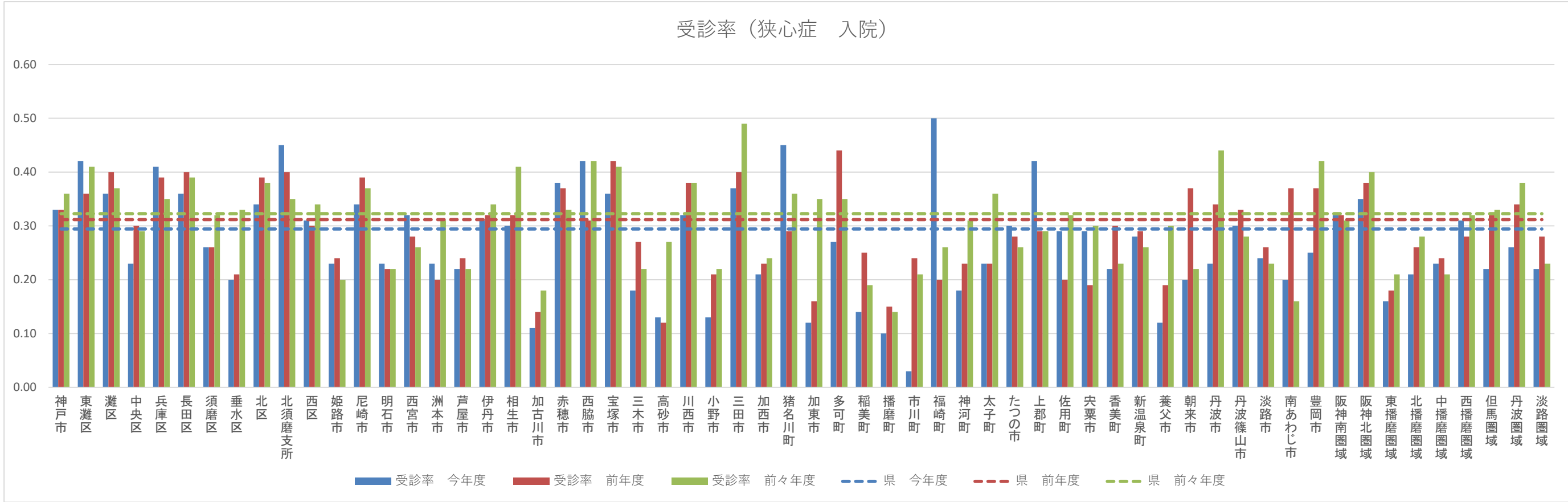
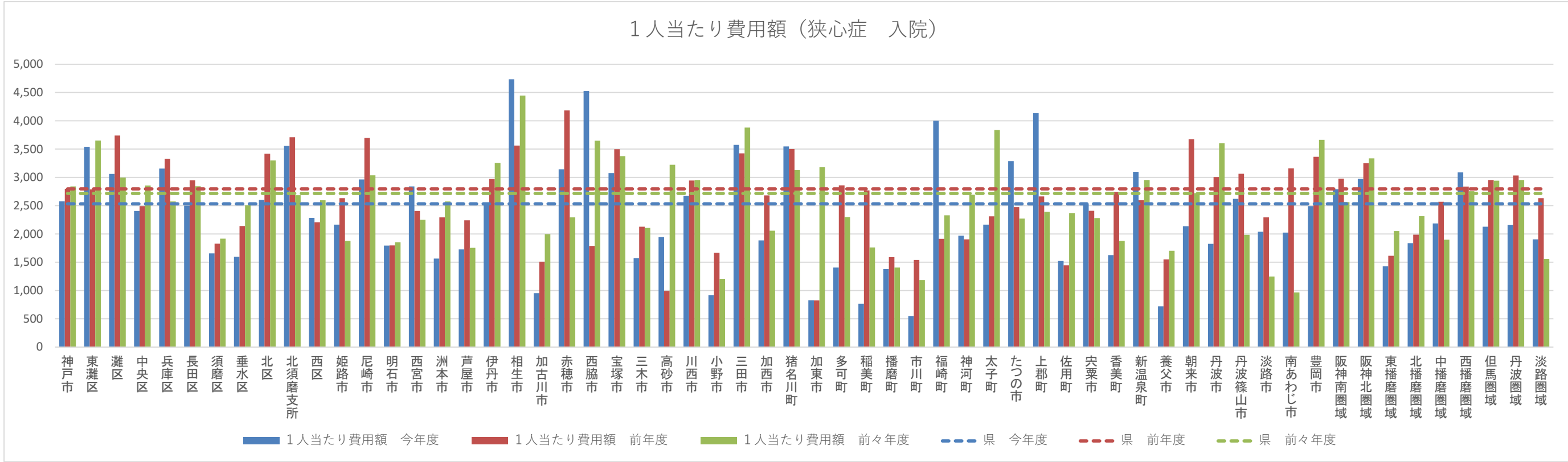

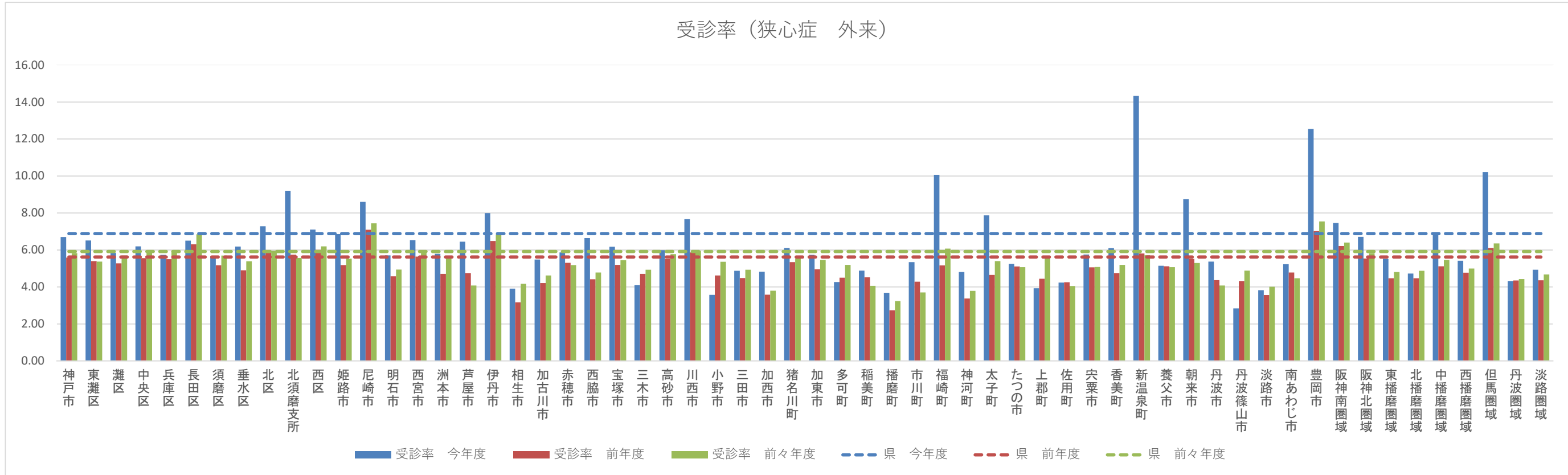
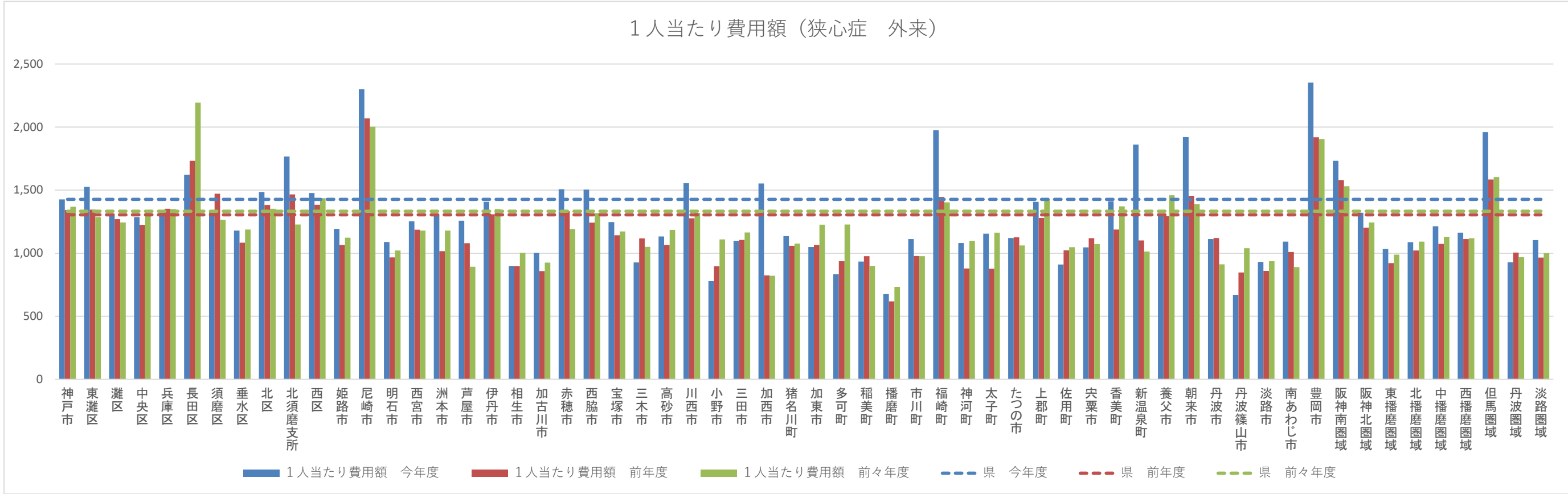

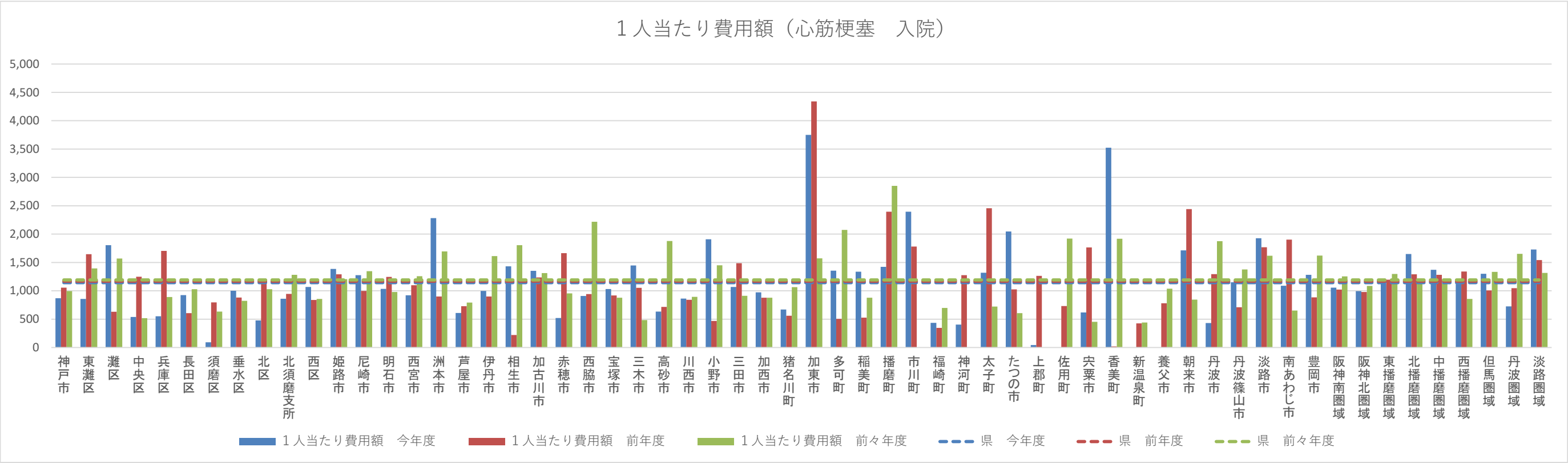

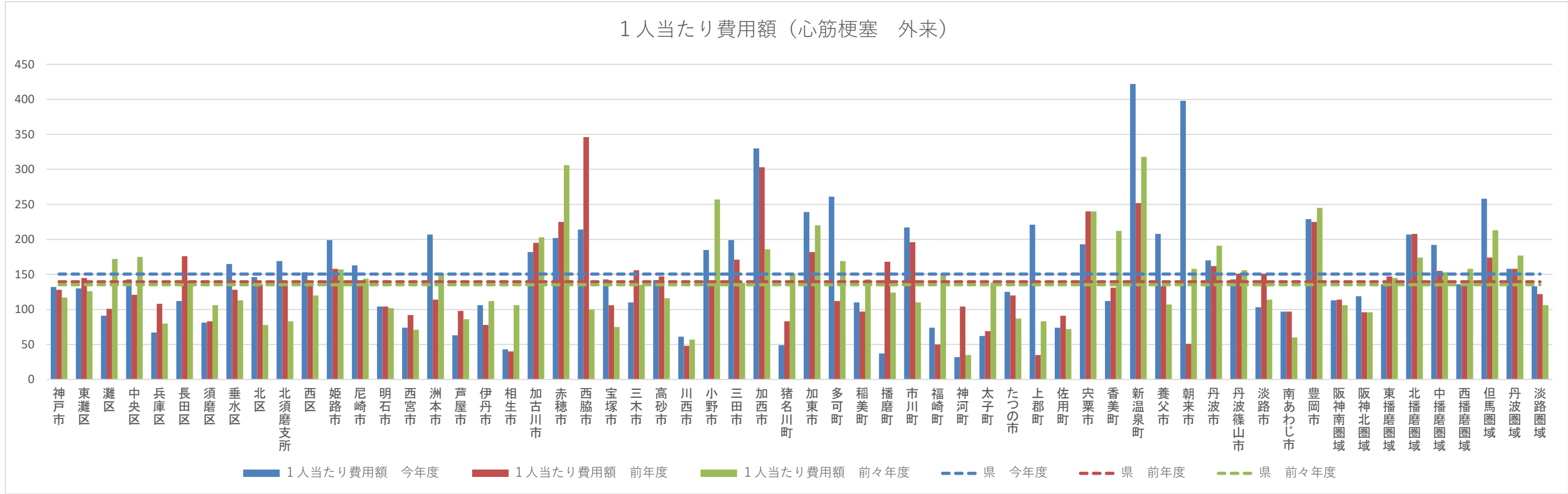

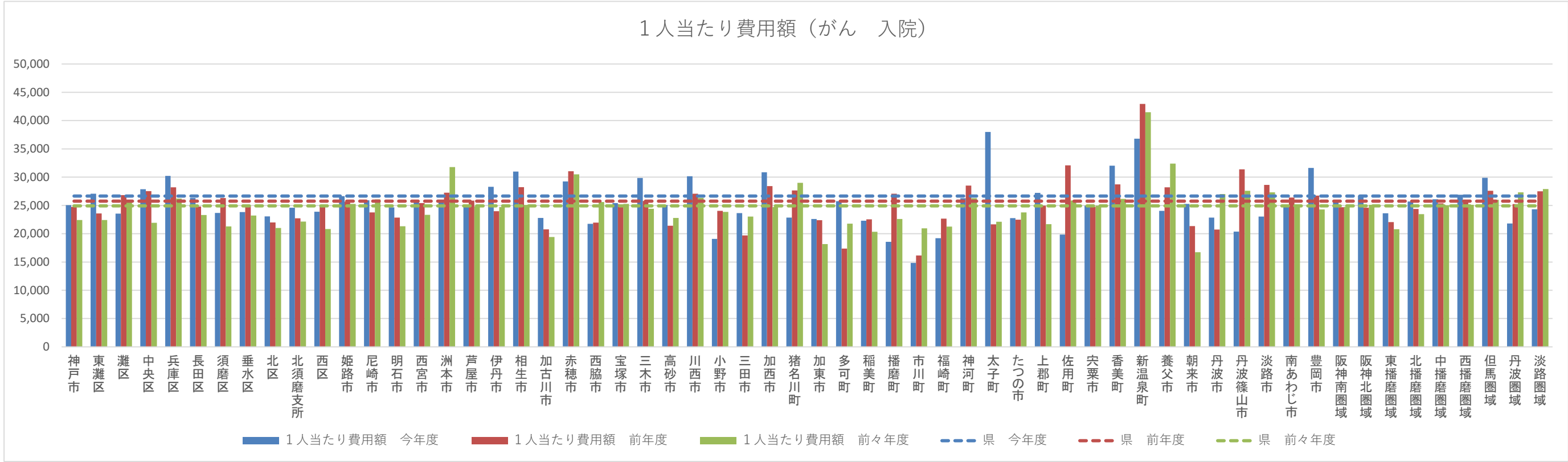

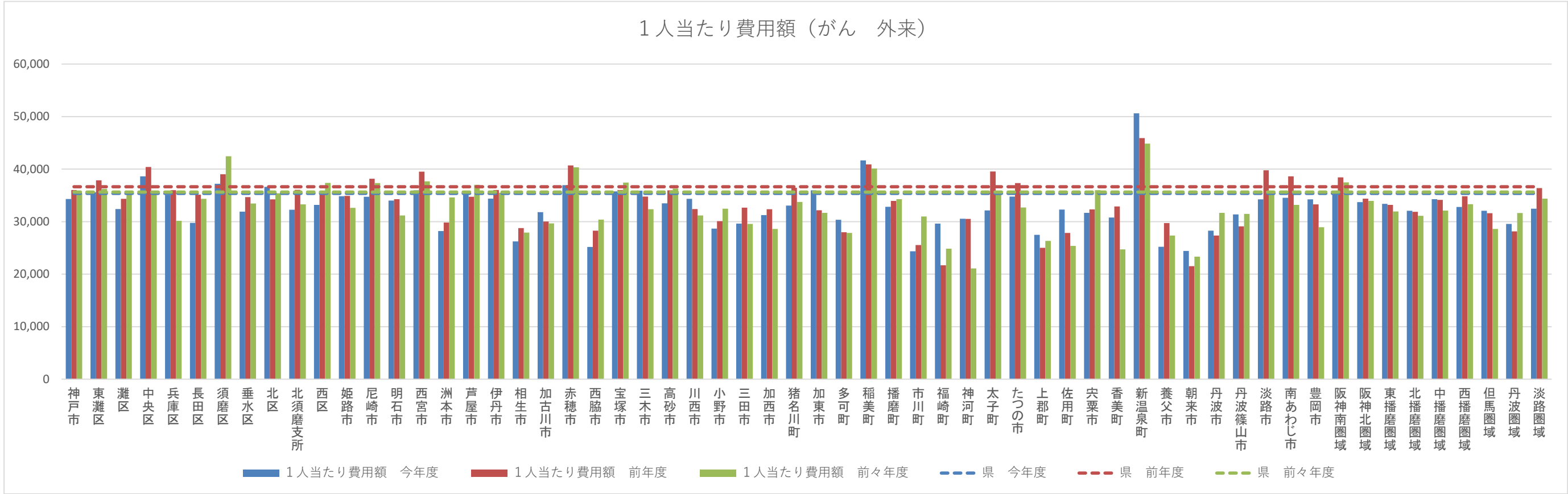

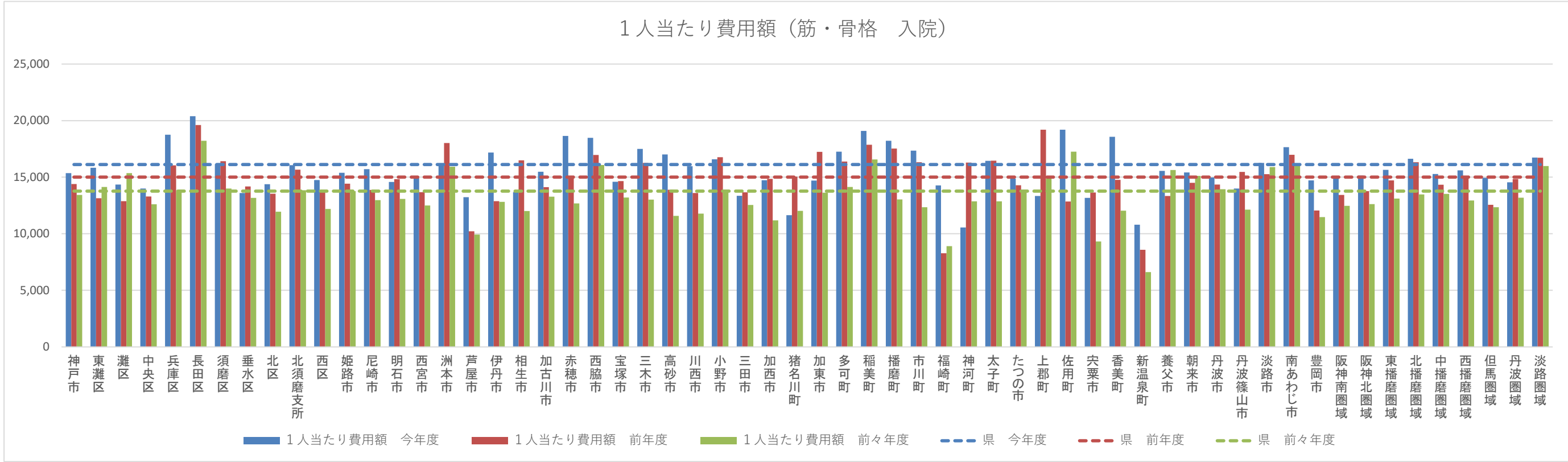

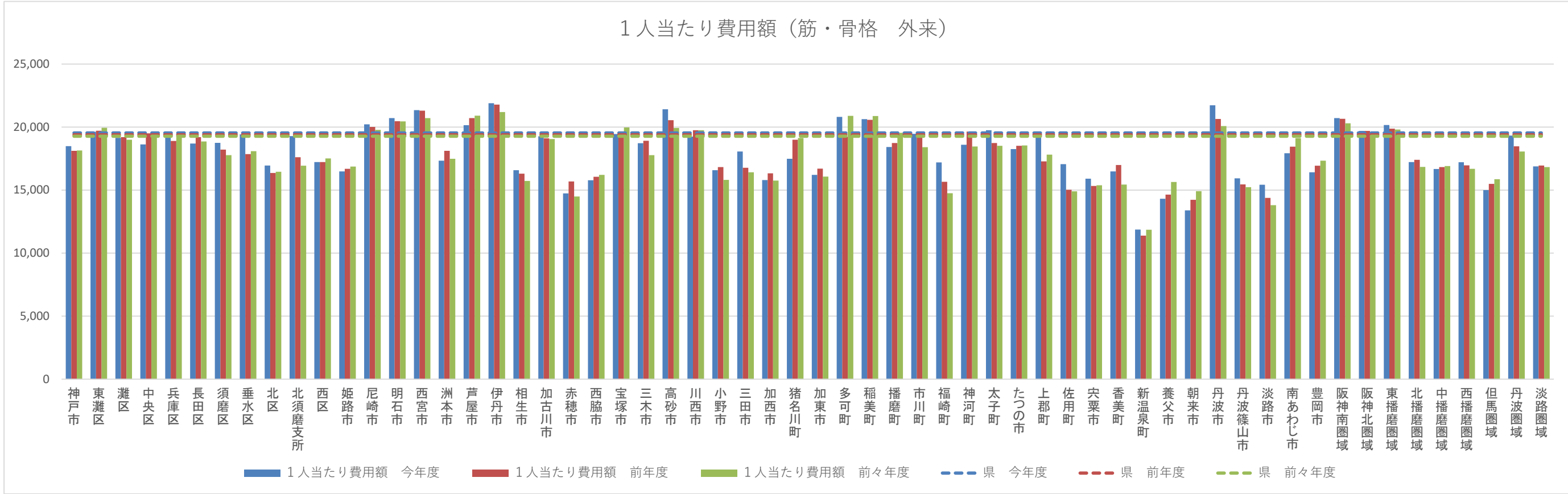

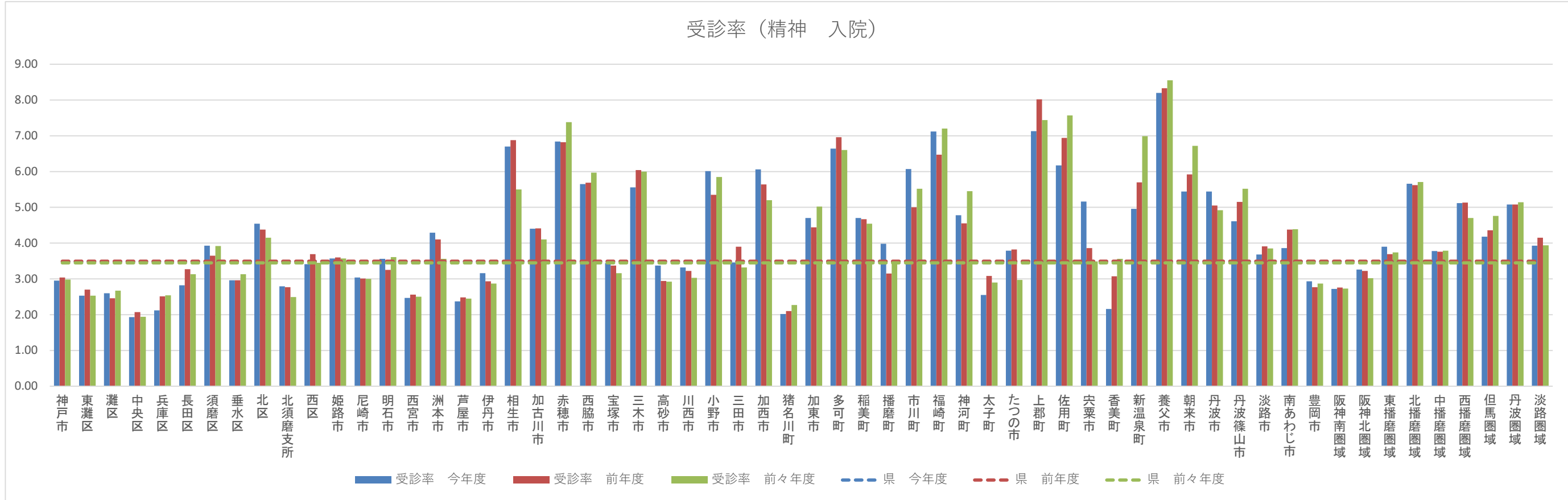
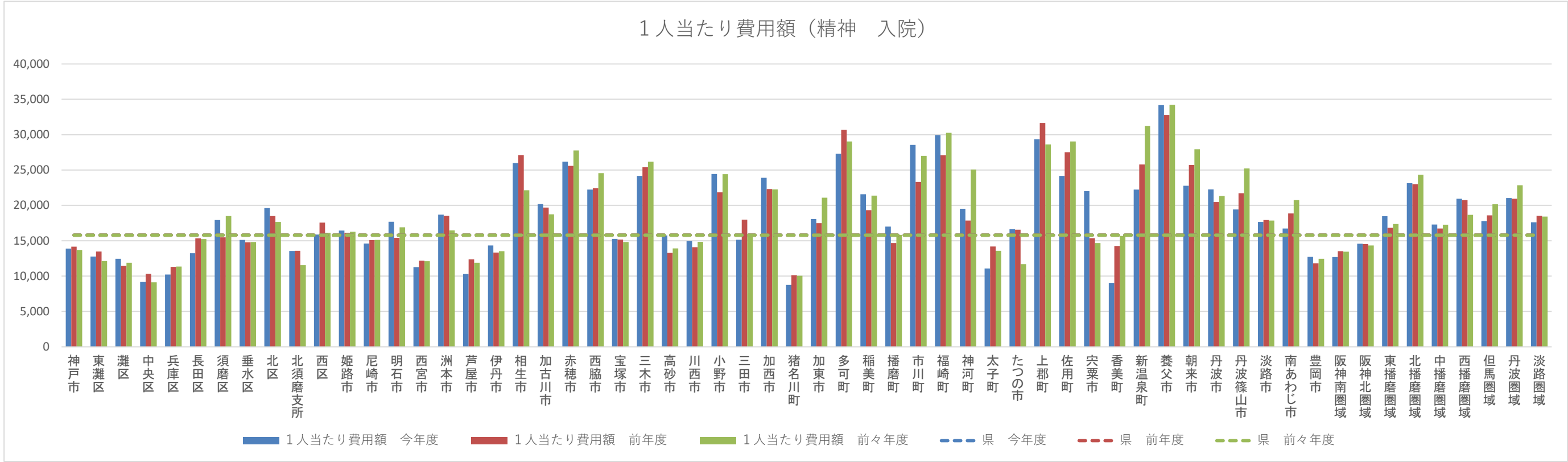

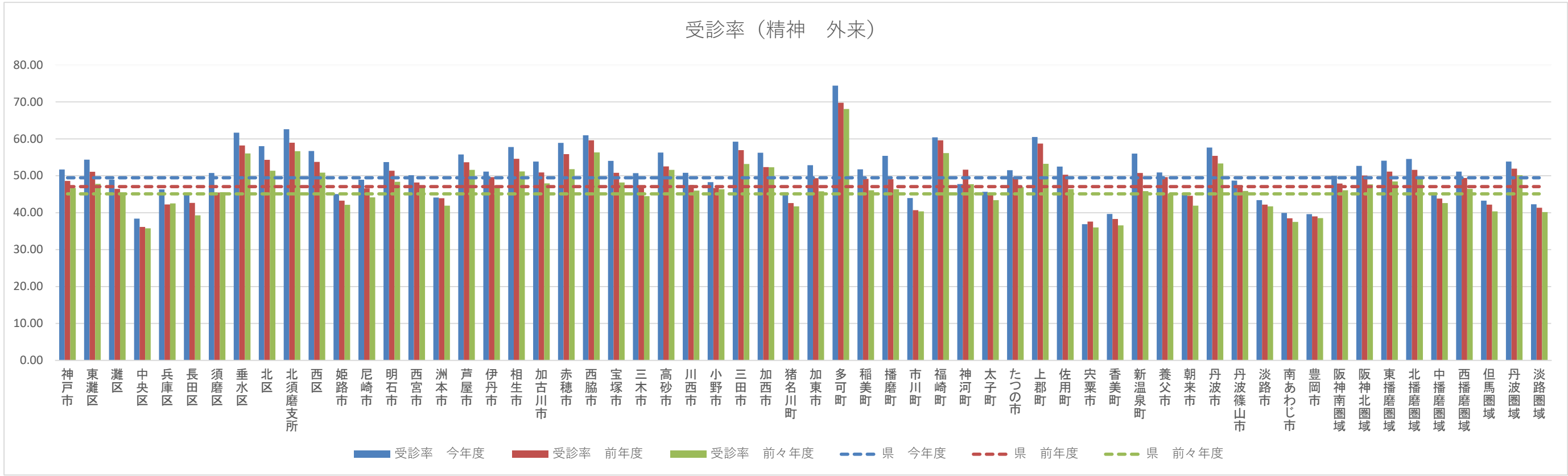
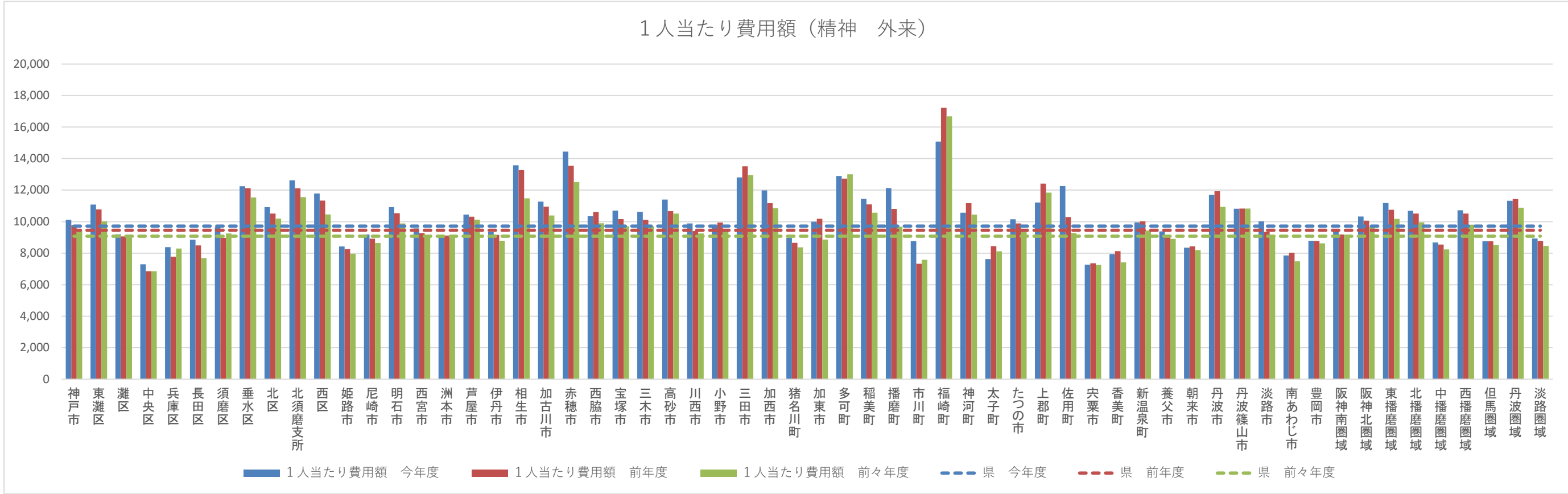

医療の状況－基礎疾患・人工透析等の該当者数

基礎疾患・人工透析等

保険者名	令和06年度														
	被保険者数 （人）	糖尿病		高血圧		脂質異常		虚血性心疾患		脳血管疾患		人工透析		人工透析うち糖尿病	
		人数（人）	割合（％）	人数（人）	割合（％）	人数（人）	割合（％）	人数（人）	割合（％）	人数（人）	割合（％）	人数（人）	割合（％）	人数（人）	割合（％）
兵庫県	949,583	146,965	15.48%	239,318	25.20%	238,640	25.13%	46,579	4.91%	54,134	5.70%	3,312	0.35%	1,990	60.08%
神戸市	273,069	36,489	13.36%	61,414	22.49%	63,129	23.12%	12,840	4.70%	14,579	5.34%	924	0.34%	528	57.14%
東灘区	34,104	4,253	12.47%	7,181	21.06%	7,861	23.05%	1,520	4.46%	1,643	4.82%	117	0.34%	66	56.41%
灘区	22,646	2,606	11.51%	4,615	20.38%	4,731	20.89%	921	4.07%	1,030	4.55%	79	0.35%	41	51.90%
中央区	30,888	2,981	9.65%	4,909	15.89%	5,147	16.66%	1,043	3.38%	1,175	3.80%	63	0.20%	27	42.86%
兵庫区	24,546	2,891	11.78%	4,492	18.30%	4,415	17.99%	969	3.95%	1,064	4.33%	73	0.30%	48	65.75%
長田区	21,293	2,826	13.27%	4,600	21.60%	4,503	21.15%	829	3.89%	983	4.62%	69	0.32%	41	59.42%
須磨区	12,605	1,590	12.61%	2,836	22.50%	3,049	24.19%	491	3.90%	670	5.32%	45	0.36%	30	66.67%
垂水区	35,568	5,032	14.15%	9,000	25.30%	9,076	25.52%	1,763	4.96%	2,225	6.26%	110	0.31%	68	61.82%
北区	34,331	5,171	15.06%	8,967	26.12%	9,149	26.65%	1,973	5.75%	1,988	5.79%	154	0.45%	88	57.14%
北須磨支所	15,136	2,738	18.09%	4,141	27.36%	4,297	28.39%	930	6.14%	1,055	6.97%	62	0.41%	38	61.29%
西区	41,952	6,634	15.81%	11,065	26.38%	11,266	26.85%	2,464	5.87%	2,838	6.76%	165	0.39%	88	53.33%
姫路市	92,102	14,801	16.07%	22,923	24.89%	21,391	23.23%	4,163	4.52%	4,741	5.15%	346	0.38%	205	59.25%
尼崎市	79,256	11,443	14.44%	19,557	24.68%	18,036	22.76%	4,298	5.42%	4,425	5.58%	322	0.41%	206	63.98%
明石市	49,545	7,869	15.88%	12,680	25.59%	12,666	25.56%	2,450	4.94%	3,265	6.59%	178	0.36%	119	66.85%
西宮市	73,778	10,781	14.61%	16,699	22.63%	17,803	24.13%	3,852	5.22%	5,082	6.89%	224	0.30%	143	63.84%
洲本市	8,345	1,633	19.57%	2,546	30.51%	2,425	29.06%	443	5.31%	409	4.90%	22	0.26%	15	68.18%
芦屋市	15,777	2,149	13.62%	3,359	21.29%	3,764	23.86%	828	5.25%	915	5.80%	40	0.25%	22	55.00%
伊丹市	31,746	4,894	15.42%	7,616	23.99%	7,862	24.77%	1,572	4.95%	2,005	6.32%	106	0.33%	68	64.15%
相生市	5,214	923	17.70%	1,457	27.94%	1,419	27.22%	238	4.56%	245	4.70%	23	0.44%	11	47.83%
加古川市	45,487	8,339	18.33%	12,615	27.73%	12,335	27.12%	2,036	4.48%	2,638	5.80%	185	0.41%	100	54.05%
赤穂市	8,009	2,044	25.52%	2,567	32.05%	2,764	34.51%	452	5.64%	574	7.17%	24	0.30%	15	62.50%
西脇市	6,528	1,180	18.08%	1,825	27.96%	1,885	28.88%	333	5.10%	292	4.47%	31	0.47%	21	67.74%
宝塚市	36,413	5,202	14.29%	8,410	23.10%	9,077	24.93%	1,628	4.47%	1,866	5.12%	100	0.27%	60	60.00%
三木市	13,645	2,660	19.49%	4,048	29.67%	3,953	28.97%	716	5.25%	768	5.63%	52	0.38%	28	53.85%
高砂市	15,698	2,863	18.24%	4,417	28.14%	4,411	28.10%	594	3.78%	1,027	6.54%	65	0.41%	36	55.38%
川西市	25,231	3,669	14.54%	6,241	24.74%	6,605	26.18%	1,360	5.39%	1,211	4.80%	72	0.29%	48	66.67%
小野市	7,838	1,270	16.20%	2,260	28.83%	2,155	27.49%	408	5.21%	427	5.45%	29	0.37%	15	51.72%
三田市	18,439	2,958	16.04%	5,431	29.45%	5,553	30.12%	886	4.81%	1,671	9.06%	55	0.30%	38	69.09%
加西市	7,604	1,400	18.41%	2,406	31.64%	2,328	30.62%	356	4.68%	389	5.12%	31	0.41%	18	58.06%
猪名川町	5,514	975	17.68%	1,485	26.93%	1,601	29.04%	307	5.57%	318	5.77%	13	0.24%	5	38.46%
加東市	6,427	1,050	16.34%	1,930	30.03%	1,869	29.08%	272	4.23%	280	4.36%	22	0.34%	13	59.09%
多可町	3,317	643	19.38%	1,053	31.75%	1,000	30.15%	145	4.37%	122	3.68%	14	0.42%	10	71.43%
稲美町	5,589	933	16.69%	1,572	28.13%	1,494	26.73%	261	4.67%	411	7.35%	25	0.45%	13	52.00%
播磨町	6,081	1,056	17.37%	1,614	26.54%	1,558	25.62%	239	3.93%	451	7.42%	27	0.44%	12	44.44%
市川町	2,380	457	19.20%	754	31.68%	771	32.39%	128	5.38%	140	5.88%	10	0.42%	9	90.00%
福崎町	3,046	604	19.83%	907	29.78%	892	29.28%	245	8.04%	250	8.21%	17	0.56%	10	58.82%
神河町	2,018	366	18.14%	632	31.32%	561	27.80%	83	4.11%	118	5.85%	11	0.55%	9	81.82%
太子町	5,550	972	17.51%	1,534	27.64%	1,326	23.89%	276	4.97%	255	4.59%	24	0.43%	11	45.83%
たつの市	13,711	2,598	18.95%	3,917	28.57%	3,740	27.28%	785	5.73%	631	4.60%	45	0.33%	27	60.00%
上郡町	2,844	697	24.51%	990	34.81%	1,124	39.52%	177	6.22%	193	6.79%	13	0.46%	9	69.23%
佐用町	3,085	742	24.05%	1,091	35.36%	1,070	34.68%	187	6.06%	178	5.77%	14	0.45%	11	78.57%
宍粟市	7,123	1,425	20.01%	2,291	32.16%	2,132	29.93%	355	4.98%	314	4.41%	24	0.34%	10	41.67%
香美町	3,395	597	17.58%	1,139	33.55%	1,057	31.13%	182	5.36%	206	6.07%	17	0.50%	13	76.47%
新温泉町	2,771	489	17.65%	954	34.43%	896	32.33%	184	6.64%	140	5.05%	10	0.36%	4	40.00%
養父市	4,216	805	19.09%	1,394	33.06%	1,412	33.49%	221	5.24%	288	6.83%	13	0.31%	8	61.54%
朝来市	5,240	1,065	20.32%	1,599	30.52%	1,573	30.02%	292	5.57%	382	7.29%	29	0.55%	20	68.97%
丹波市	10,814	1,719	15.90%	3,322	30.72%	2,880	26.63%	541	5.00%	578	5.34%	29	0.27%	19	65.52%
丹波篠山市	7,809	1,335	17.10%	2,217	28.39%	2,076	26.58%	346	4.43%	443	5.67%	26	0.33%	17	65.38%
淡路市	9,782	1,833	18.74%	2,937	30.02%	2,670	27.30%	389	3.98%	724	7.40%	35	0.36%	21	60.00%
南あわじ市	10,366	1,906	18.39%	3,121	30.11%	3,208	30.95%	491	4.74%	460	4.44%	27	0.26%	16	59.26%
豊岡市	14,781	2,131	14.42%	4,394	29.73%	4,169	28.21%	1,020	6.90%	723	4.89%	38	0		

医療の状況－基礎疾患・人工透析等の該当者数

基礎疾患・人工透析等

保険者名	令和05年度														
	被保険者数 （人）	糖尿病		高血圧		脂質異常		虚血性心疾患		脳血管疾患		人工透析		人工透析うち糖尿病	
		人数（人）	割合（％）	人数（人）	割合（％）	人数（人）	割合（％）	人数（人）	割合（％）	人数（人）	割合（％）	人数（人）	割合（％）	人数（人）	割合（％）
兵庫県	995,296	154,886	15.56%	254,010	25.52%	250,797	25.20%	46,287	4.65%	56,088	5.64%	3,498	0.35%	2,045	58.46%
神戸市	284,337	38,316	13.48%	65,238	22.94%	65,974	23.20%	12,709	4.47%	14,983	5.27%	968	0.34%	548	56.61%
東灘区	35,082	4,397	12.53%	7,505	21.39%	8,129	23.17%	1,466	4.18%	1,729	4.93%	122	0.35%	74	60.66%
灘区	23,418	2,676	11.43%	4,847	20.70%	4,937	21.08%	934	3.99%	1,070	4.57%	79	0.34%	40	50.63%
中央区	31,461	3,112	9.89%	5,176	16.45%	5,343	16.98%	1,008	3.20%	1,219	3.87%	67	0.21%	35	52.24%
兵庫区	24,920	3,025	12.14%	4,767	19.13%	4,592	18.43%	990	3.97%	1,061	4.26%	76	0.30%	48	63.16%
長田区	21,984	2,952	13.43%	4,962	22.57%	4,699	21.37%	894	4.07%	1,006	4.58%	65	0.30%	37	56.92%
須磨区	13,443	1,659	12.34%	3,056	22.73%	3,182	23.67%	533	3.96%	738	5.49%	48	0.36%	30	62.50%
垂水区	37,459	5,294	14.13%	9,577	25.57%	9,554	25.51%	1,737	4.64%	2,328	6.21%	129	0.34%	79	61.24%
北区	36,532	5,676	15.54%	9,617	26.32%	9,737	26.65%	2,054	5.62%	2,059	5.64%	148	0.41%	79	53.38%
北須磨支所	16,233	2,902	17.88%	4,469	27.53%	4,598	28.33%	797	4.91%	1,068	6.58%	68	0.42%	41	60.29%
西区	43,805	6,895	15.74%	11,664	26.63%	11,580	26.44%	2,374	5.42%	2,797	6.39%	175	0.40%	90	51.43%
姫路市	95,724	15,622	16.32%	24,323	25.41%	22,377	23.38%	4,132	4.32%	5,101	5.33%	377	0.39%	204	54.11%
尼崎市	83,037	12,163	14.65%	20,915	25.19%	19,278	23.22%	4,321	5.20%	4,546	5.47%	340	0.41%	214	62.94%
明石市	51,951	8,254	15.89%	13,376	25.75%	13,099	25.21%	2,440	4.70%	3,391	6.53%	183	0.35%	113	61.75%
西宮市	76,874	11,069	14.40%	17,449	22.70%	18,432	23.98%	3,715	4.83%	4,987	6.49%	243	0.32%	155	63.79%
洲本市	8,919	1,744	19.55%	2,774	31.10%	2,596	29.11%	464	5.20%	434	4.87%	28	0.31%	19	67.86%
芦屋市	16,479	2,297	13.94%	3,519	21.35%	3,964	24.05%	820	4.98%	948	5.75%	49	0.30%	24	48.98%
伊丹市	33,390	5,067	15.18%	8,126	24.34%	8,245	24.69%	1,529	4.58%	2,079	6.23%	111	0.33%	68	61.26%
相生市	5,575	1,019	18.28%	1,589	28.50%	1,553	27.86%	271	4.86%	242	4.34%	22	0.39%	10	45.45%
加古川市	48,412	8,972	18.53%	13,420	27.72%	13,100	27.06%	1,947	4.02%	2,769	5.72%	177	0.37%	94	53.11%
赤穂市	8,416	2,090	24.83%	2,669	31.71%	2,905	34.52%	497	5.91%	596	7.08%	27	0.32%	17	62.96%
西脇市	6,884	1,272	18.48%	2,008	29.17%	2,022	29.37%	325	4.72%	309	4.49%	36	0.52%	21	58.33%
宝塚市	38,154	5,476	14.35%	9,011	23.62%	9,557	25.05%	1,652	4.33%	1,980	5.19%	106	0.28%	59	55.66%
三木市	14,711	2,910	19.78%	4,384	29.80%	4,223	28.71%	785	5.34%	826	5.61%	63	0.43%	39	61.90%
高砂市	16,685	3,000	17.98%	4,746	28.44%	4,759	28.52%	658	3.94%	1,106	6.63%	70	0.42%	41	58.57%
川西市	26,697	3,798	14.23%	6,590	24.68%	7,045	26.39%	1,333	4.99%	1,240	4.64%	79	0.30%	49	62.03%
小野市	8,306	1,408	16.95%	2,426	29.21%	2,336	28.12%	425	5.12%	439	5.29%	28	0.34%	15	53.57%
三田市	18,902	2,987	15.80%	5,564	29.44%	5,630	29.79%	892	4.72%	1,640	8.68%	57	0.30%	36	63.16%
加西市	8,058	1,487	18.45%	2,548	31.62%	2,434	30.21%	383	4.75%	414	5.14%	31	0.38%	18	58.06%
猪名川町	5,814	1,036	17.82%	1,543	26.54%	1,626	27.97%	273	4.70%	282	4.85%	13	0.22%	4	30.77%
加東市	6,891	1,125	16.33%	2,019	29.30%	1,950	28.30%	295	4.28%	286	4.15%	22	0.32%	14	63.64%
多可町	3,560	689	19.35%	1,123	31.54%	1,059	29.75%	147	4.13%	126	3.54%	13	0.37%	9	69.23%
稲美町	6,011	977	16.25%	1,695	28.20%	1,648	27.42%	272	4.53%	418	6.95%	29	0.48%	17	58.62%
播磨町	6,376	1,127	17.68%	1,692	26.54%	1,680	26.35%	236	3.70%	451	7.07%	26	0.41%	10	38.46%
市川町	2,522	465	18.44%	781	30.97%	802	31.80%	139	5.51%	152	6.03%	8	0.32%	6	75.00%
福崎町	3,218	624	19.39%	935	29.06%	962	29.89%	208	6.46%	248	7.71%	17	0.53%	9	52.94%
神河町	2,113	393	18.60%	670	31.71%	594	28.11%	92	4.35%	119	5.63%	14	0.66%	10	71.43%
太子町	5,790	1,024	17.69%	1,638	28.29%	1,396	24.11%	238	4.11%	253	4.37%	27	0.47%	13	48.15%
たつの市	14,282	2,859	20.02%	4,141	28.99%	3,917	27.43%	760	5.32%	695	4.87%	43	0.30%	25	58.14%
上郡町	3,063	735	24.00%	1,036	33.82%	1,221	39.86%	189	6.17%	211	6.89%	19	0.62%	13	68.42%
佐用町	3,328	782	23.50%	1,173	35.25%	1,110	33.35%	207	6.22%	199	5.98%	17	0.51%	13	76.47%
宍粟市	7,466	1,514	20.28%	2,481	33.23%	2,291	30.69%	361	4.84%	354	4.74%	23	0.31%	10	43.48%
香美町	3,622	622	17.17%	1,210	33.41%	1,100	30.37%	176	4.86%	236	6.52%	18	0.50%	13	72.22%
新温泉町	2,931	502	17.13%	1,045	35.65%	930	31.73%	140	4.78%	157	5.36%	10	0.34%	6	60.00%
養父市	4,523	866	19.15%	1,510	33.38%	1,486	32.85%	250	5.53%	315	6.96%	15	0.33%	9	60.00%
朝来市	5,510	1,129	20.49%	1,676	30.42%	1,617	29.35%	285	5.17%	429	7.79%	22	0.40%	15	68.18%
丹波市	11,397	1,875	16.45%	3,549	31.14%	3,070	26.94%	527	4.62%	606	5.32%	29	0.25%	20	68.97%
丹波篠山市	8,224	1,378	16.76%	2,405	29.24%	2,186	26.58%	347	4.22%	456	5.54%	31	0.38%	18	58.06%
淡路市	10,349	1,926	18.61%	3,084	29.80%	2,836	27.40%	385	3.72%	794	7.67%	37	0.36%	22	59.46%
南あわじ市	11,074	2,043	18.45%	3,339	30.15%	3,428	30.96%	513	4.63%	502	4.53%	26	0.23%	15	57.69%
豊岡市	15,721	2,244	14.27%	4,590	29.20%	4,359	27.73%	949	6.04%	769	4.89%	44	0.28%	30	68.18%
阪神南圏域	176,390	25,													

医療の状況－基礎疾患・人工透析等の該当者数

基礎疾患・人工透析等

保険者名	令和04年度														
	被保険者数 （人）	糖尿病		高血圧		脂質異常		虚血性心疾患		脳血管疾患		人工透析		人工透析うち糖尿病	
		人数（人）	割合（％）	人数（人）	割合（％）	人数（人）	割合（％）	人数（人）	割合（％）	人数（人）	割合（％）	人数（人）	割合（％）	人数（人）	割合（％）
兵庫県	1,042,391	165,821	15.91%	272,255	26.12%	267,354	25.65%	49,957	4.79%	60,286	5.78%	3,569	0.34%	2,135	59.82%
神戸市	295,391	40,995	13.88%	69,963	23.68%	70,392	23.83%	13,758	4.66%	16,033	5.43%	989	0.33%	569	57.53%
東灘区	35,794	4,678	13.07%	7,927	22.15%	8,545	23.87%	1,554	4.34%	1,869	5.22%	121	0.34%	68	56.20%
灘区	24,117	2,921	12.11%	5,290	21.93%	5,327	22.09%	1,027	4.26%	1,178	4.88%	78	0.32%	37	47.44%
中央区	31,785	3,253	10.23%	5,520	17.37%	5,711	17.97%	1,113	3.50%	1,321	4.16%	74	0.23%	39	52.70%
兵庫区	25,519	3,169	12.42%	5,041	19.75%	4,811	18.85%	1,065	4.17%	1,126	4.41%	77	0.30%	48	62.34%
長田区	23,131	3,141	13.58%	5,247	22.68%	4,991	21.58%	981	4.24%	1,134	4.90%	68	0.29%	40	58.82%
須磨区	13,921	1,808	12.99%	3,324	23.88%	3,370	24.21%	571	4.10%	782	5.62%	46	0.33%	30	65.22%
垂水区	39,243	5,606	14.29%	10,317	26.29%	10,197	25.98%	1,883	4.80%	2,480	6.32%	123	0.31%	77	62.60%
北区	38,833	6,234	16.05%	10,454	26.92%	10,652	27.43%	2,229	5.74%	2,271	5.85%	157	0.40%	88	56.05%
北須磨支所	17,378	3,163	18.20%	4,900	28.20%	5,005	28.80%	886	5.10%	1,159	6.67%	68	0.39%	42	61.76%
西区	45,670	7,310	16.01%	12,416	27.19%	12,215	26.75%	2,531	5.54%	2,838	6.21%	188	0.41%	106	56.38%
姫路市	100,356	16,330	16.27%	25,975	25.88%	23,681	23.60%	4,470	4.45%	5,568	5.55%	383	0.38%	225	58.75%
尼崎市	87,269	13,023	14.92%	22,405	25.67%	20,608	23.61%	4,629	5.30%	4,769	5.46%	326	0.37%	208	63.80%
明石市	54,417	8,725	16.03%	14,219	26.13%	13,833	25.42%	2,682	4.93%	3,685	6.77%	179	0.33%	117	65.36%
西宮市	80,407	11,870	14.76%	18,711	23.27%	19,696	24.50%	3,946	4.91%	5,235	6.51%	247	0.31%	153	61.94%
洲本市	9,496	1,868	19.67%	3,032	31.93%	2,865	30.17%	522	5.50%	489	5.15%	29	0.31%	20	68.97%
芦屋市	17,460	2,477	14.19%	3,816	21.86%	4,211	24.12%	827	4.74%	1,023	5.86%	59	0.34%	27	45.76%
伊丹市	34,986	5,489	15.69%	8,811	25.18%	8,858	25.32%	1,696	4.85%	2,227	6.37%	114	0.33%	71	62.28%
相生市	6,035	1,209	20.03%	1,786	29.59%	1,725	28.58%	310	5.14%	275	4.56%	33	0.55%	19	57.58%
加古川市	50,693	9,705	19.14%	14,571	28.74%	14,101	27.82%	2,155	4.25%	3,097	6.11%	183	0.36%	96	52.46%
赤穂市	8,879	2,205	24.83%	2,822	31.78%	3,075	34.63%	552	6.22%	627	7.06%	26	0.29%	17	65.38%
西脇市	7,238	1,370	18.93%	2,178	30.09%	2,150	29.70%	359	4.96%	354	4.89%	38	0.53%	25	65.79%
宝塚市	40,187	5,929	14.75%	9,762	24.29%	10,245	25.49%	1,807	4.50%	2,138	5.32%	104	0.26%	55	52.88%
三木市	15,664	3,137	20.03%	4,767	30.43%	4,569	29.17%	841	5.37%	929	5.93%	62	0.40%	34	54.84%
高砂市	17,428	3,269	18.76%	5,168	29.65%	5,157	29.59%	744	4.27%	1,157	6.64%	63	0.36%	40	63.49%
川西市	27,848	4,232	15.20%	7,149	25.67%	7,498	26.92%	1,399	5.02%	1,314	4.72%	76	0.27%	48	63.16%
小野市	8,812	1,573	17.85%	2,659	30.17%	2,540	28.82%	461	5.23%	509	5.78%	31	0.35%	19	61.29%
三田市	19,474	3,062	15.72%	5,718	29.36%	5,806	29.81%	965	4.96%	1,714	8.80%	60	0.31%	39	65.00%
加西市	8,517	1,588	18.65%	2,732	32.08%	2,589	30.40%	407	4.78%	445	5.22%	26	0.31%	17	65.38%
猪名川町	6,058	1,106	18.26%	1,607	26.53%	1,690	27.90%	295	4.87%	319	5.27%	18	0.30%	8	44.44%
加東市	7,085	1,226	17.30%	2,178	30.74%	2,121	29.94%	317	4.47%	313	4.42%	27	0.38%	17	62.96%
多可町	3,771	752	19.94%	1,229	32.59%	1,175	31.16%	169	4.48%	154	4.08%	13	0.34%	9	69.23%
稲美町	6,325	1,058	16.73%	1,842	29.12%	1,784	28.21%	300	4.74%	472	7.46%	23	0.36%	14	60.87%
播磨町	6,752	1,199	17.76%	1,858	27.52%	1,779	26.35%	264	3.91%	434	6.43%	31	0.46%	17	54.84%
市川町	2,692	506	18.80%	823	30.57%	844	31.35%	156	5.79%	186	6.91%	9	0.33%	7	77.78%
福崎町	3,393	691	20.37%	986	29.06%	984	29.00%	203	5.98%	266	7.84%	16	0.47%	11	68.75%
神河町	2,234	428	19.16%	721	32.27%	618	27.66%	106	4.74%	114	5.10%	18	0.81%	14	77.78%
太子町	6,178	1,104	17.87%	1,760	28.49%	1,500	24.28%	266	4.31%	273	4.42%	31	0.50%	17	54.84%
たつの市	15,064	2,970	19.72%	4,370	29.01%	4,123	27.37%	823	5.46%	731	4.85%	41	0.27%	26	63.41%
上郡町	3,199	776	24.26%	1,113	34.79%	1,298	40.58%	205	6.41%	242	7.56%	20	0.63%	12	60.00%
佐用町	3,541	808	22.82%	1,220	34.45%	1,204	34.00%	229	6.47%	218	6.16%	20	0.56%	17	85.00%
宍粟市	7,898	1,587	20.09%	2,589	32.78%	2,347	29.72%	355	4.49%	361	4.57%	23	0.29%	10	43.48%
香美町	3,799	670	17.64%	1,279	33.67%	1,145	30.14%	187	4.92%	253	6.66%	21	0.55%	15	71.43%
新温泉町	3,146	533	16.94%	1,110	35.28%	976	31.02%	144	4.58%	166	5.28%	10	0.32%	6	60.00%
養父市	4,845	945	19.50%	1,617	33.37%	1,545	31.89%	262	5.41%	363	7.49%	17	0.35%	11	64.71%
朝来市	5,911	1,256	21.25%	1,798	30.42%	1,779	30.10%	294	4.97%	444	7.51%	24	0.41%	15	62.50%
丹波市	12,154	1,980	16.29%	3,709	30.52%	3,262	26.84%	586	4.82%	660	5.43%	33	0.27%	19	57.58%
丹波篠山市	8,657	1,398	16.15%	2,529	29.21%	2,310	26.68%	389	4.49%	496	5.73%	23	0.27%	15	65.22%
淡路市	10,817	2,114	19.54%	3,240	29.95%	3,012	27.85%	408	3.77%	846	7.82%	34	0.31%	19	55.88%
南あわじ市	11,675	2,179	18.66%	3,555	30.45%	3,675	31.48%	528	4.52%	547	4.69%	29	0.25%	18	62.07%
豊岡市	16,640	2,479	14.90%	4,878	29.31%	4,584	27.55%	941	5.66%	840	5.05%	60	0.36%	39	65.00%
阪神南圏域	185,136	27,370	14.78%	44,932	24.27%	44,515	24.04%	9,402	5.08%	11,027	5.96%	632	0.34%	388	61.39%
阪神北圏域	128,553	19,818	15.42%	33,047	25.71%	34,097	26.52%	6,162	4.79%	7,712	6.00%	372	0.29%	221	59.41%
東播磨圏域	135,615	23,956	17.66%	37,658	27.77%	36,654	27.03%	6,145	4.53%	8,845	6.52%	479	0.35%	284	59.29%
北播磨圏域	51,087	9,646	18.88%	15,743	30.82%	15,144	29.64%	2,554	5.00%	2,704	5.29%	197	0.39%	121	61.42%
中播磨圏域	108,675	17,955	16.52%	28,505	26.23%	26,127	24.04%	4,935	4.54%	6,134	5.64%	426	0.39%	257	60.33%
西播磨圏域	50,794	10,659	20.98%	15,660	30.83%	15,272	30.07%	2,740	5.39%	2,727	5.37%	194	0.38%	118	60.82%
但馬圏域	34,341	5,883	17.13%	10,682	31.11%	10,029	29.20%	1,828	5.32%	2,066	6.02%	132	0.38%	86	65.15%
丹波圏域	20,811	3,378	16.23%	6,238	29.97%	5,572	26.77%	975	4.69%	1,156	5.55%	56	0.27%	34	60.71%
淡路圏域	31,988	6,161	19.26%	9,82											

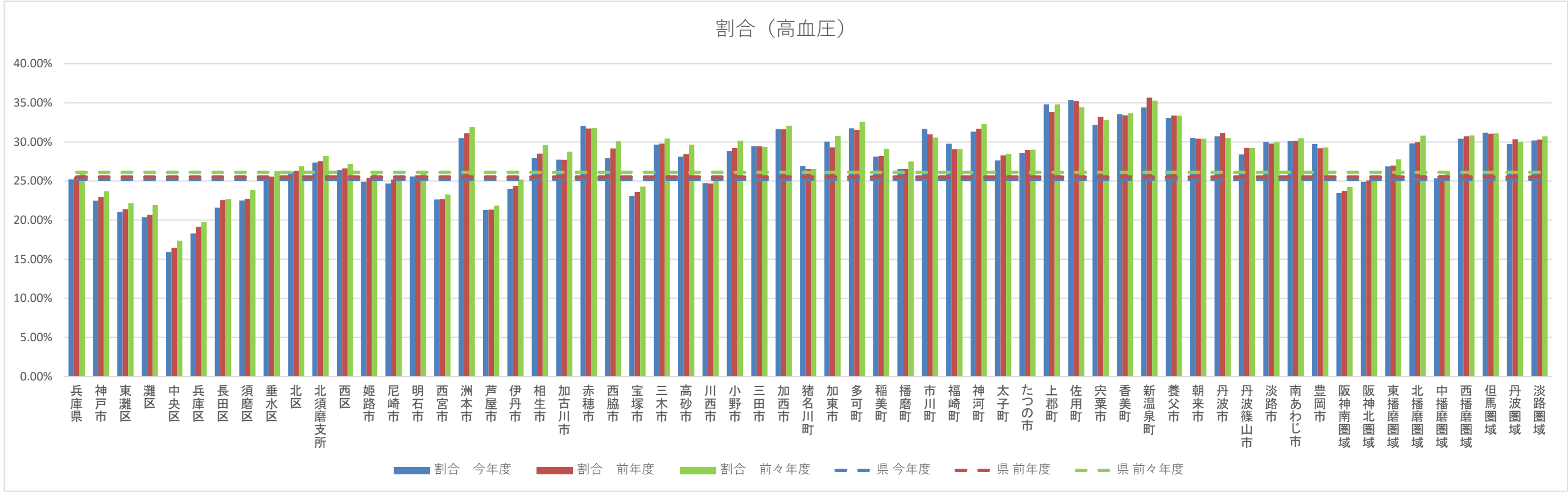
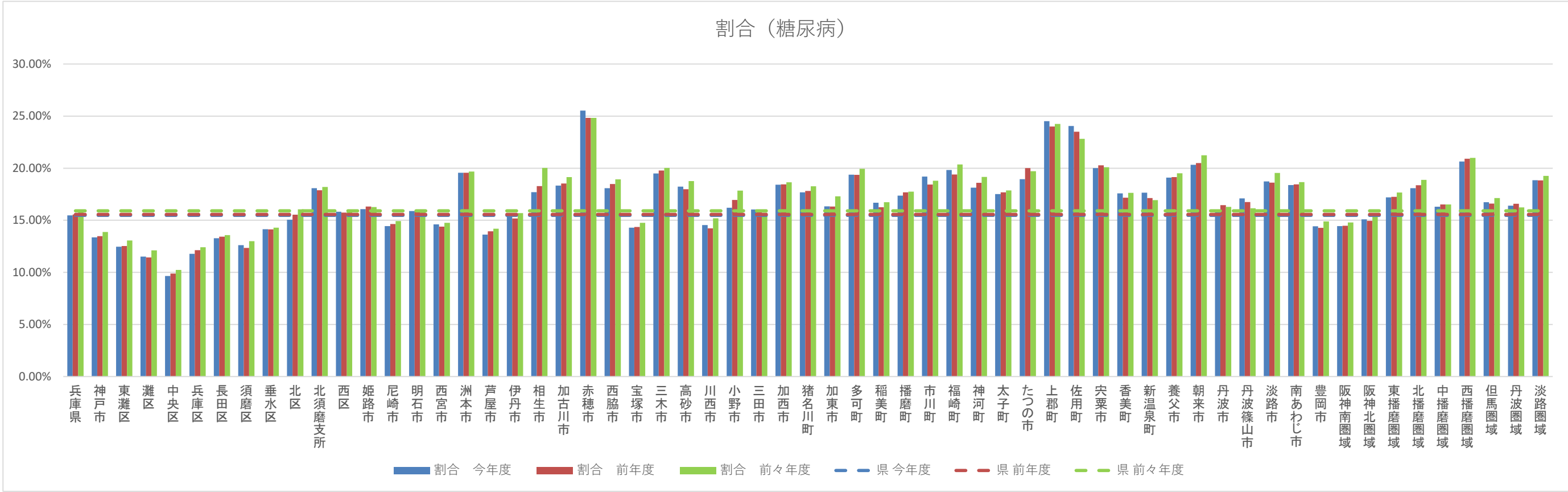

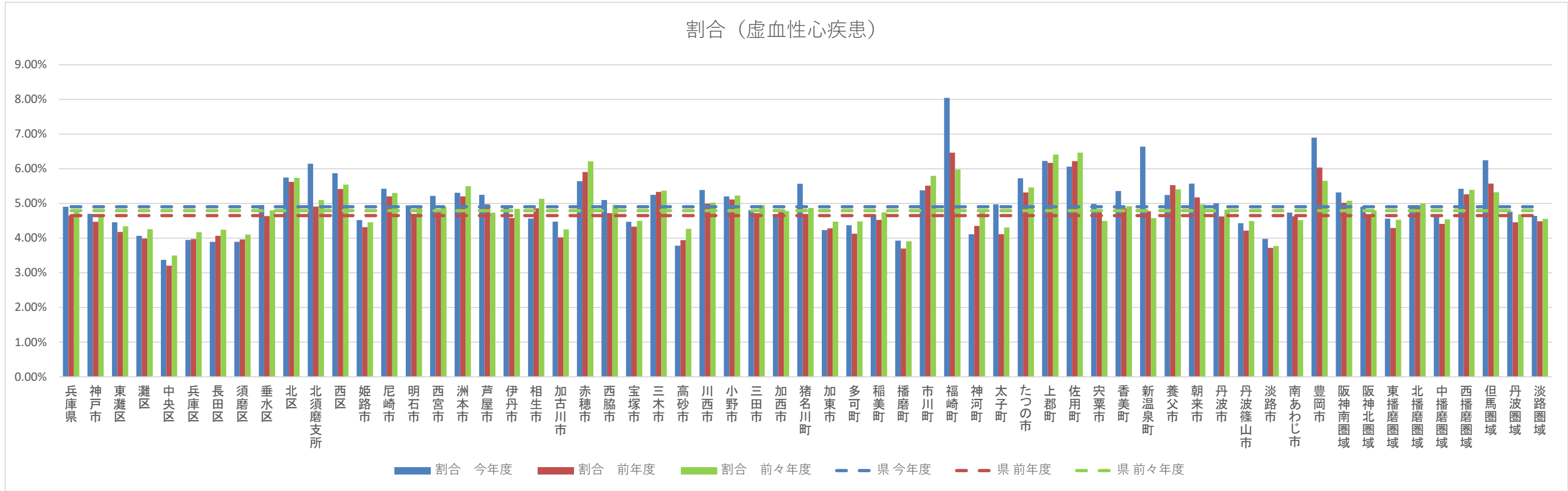
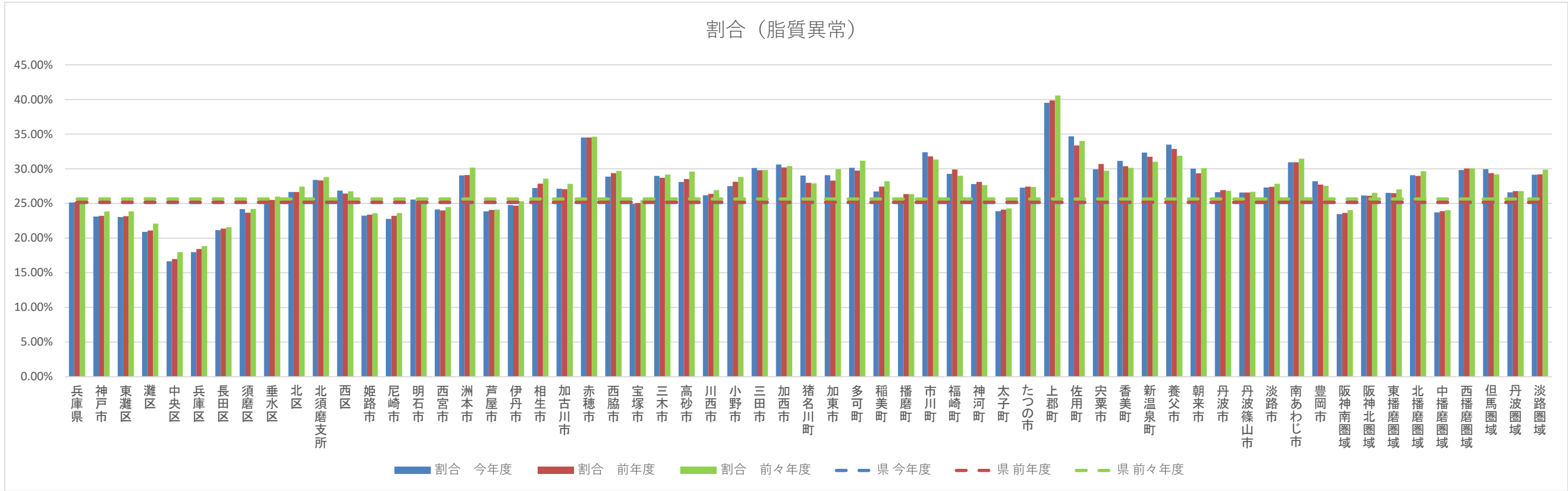

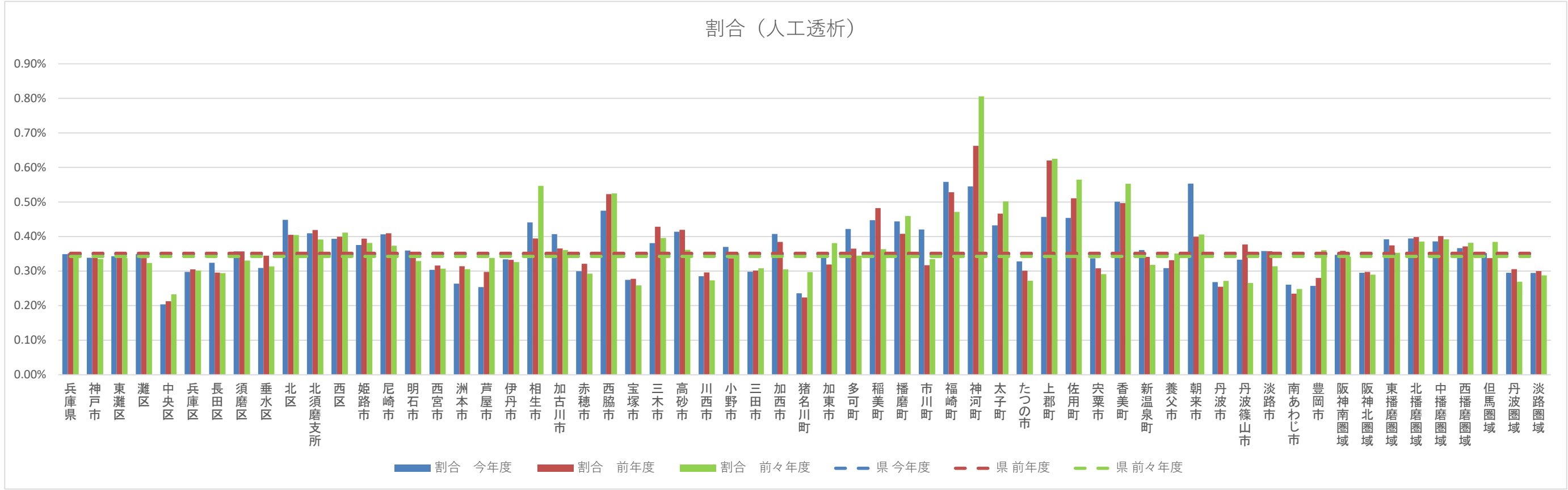
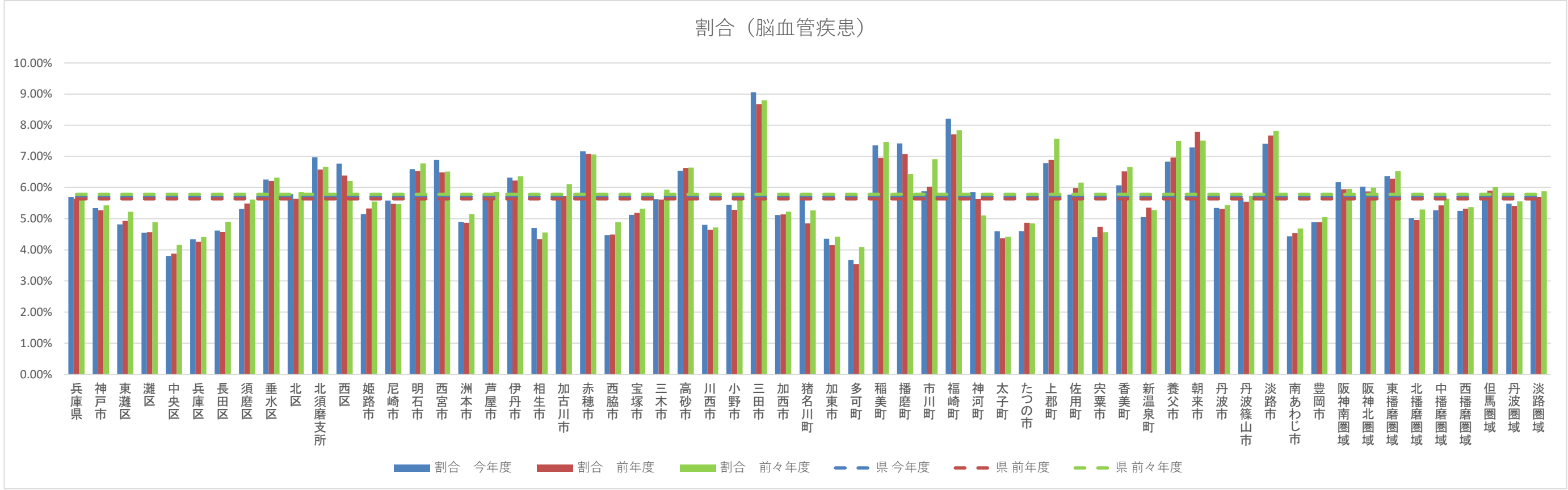

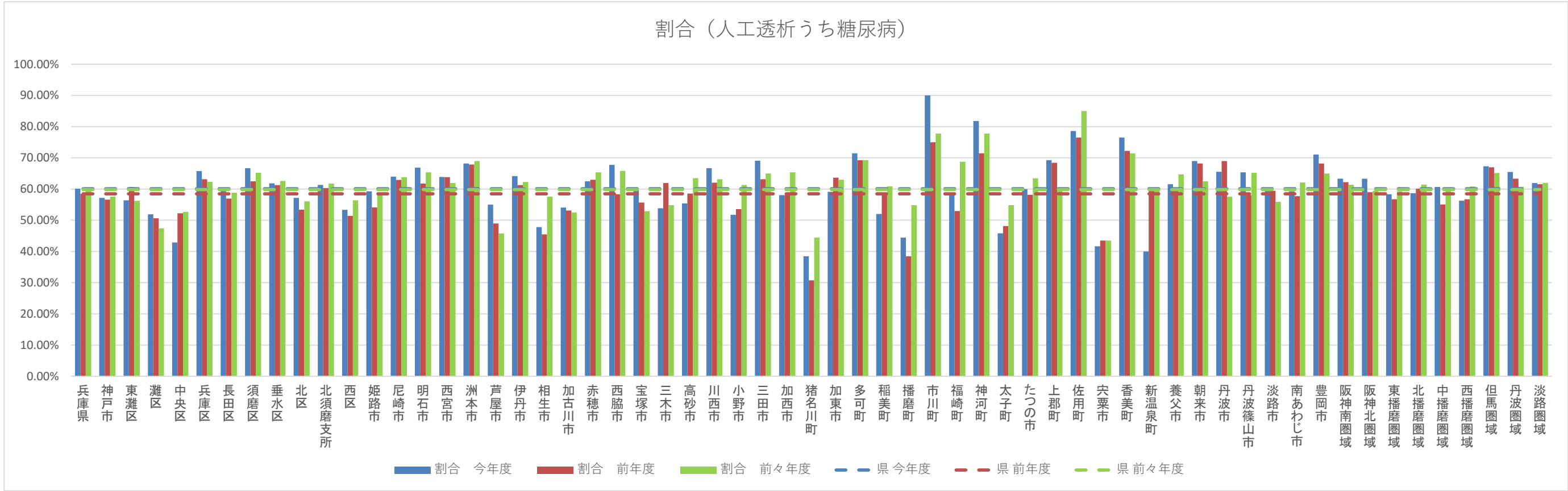

介護の状況－要介護度別認定率

要介護度別認定率

	令和06年度							令和05年度							令和04年度						
	要支援 1	要支援 2	要介護 1	要介護 2	要介護 3	要介護 4	要介護 5	要支援 1	要支援 2	要介護 1	要介護 2	要介護 3	要介護 4	要介護 5	要支援 1	要支援 2	要介護 1	要介護 2	要介護 3	要介護 4	要介護 5
兵庫県	4.4%	3.9%	4.2%	3.1%	2.5%	2.5%	1.7%	4.3%	3.7%	4.1%	3.0%	2.5%	2.5%	1.7%	4.1%	3.6%	4.0%	3.0%	2.5%	2.5%	1.6%
神戸市	4.9%	4.6%	3.9%	3.0%	2.5%	2.7%	1.7%	4.7%	4.4%	3.8%	2.9%	2.5%	2.6%	1.7%	4.6%	4.3%	3.8%	2.9%	2.5%	2.6%	1.7%
東灘区	5.3%	4.4%	4.2%	3.0%	2.5%	2.9%	1.8%	5.2%	4.3%	4.2%	2.9%	2.5%	2.8%	1.8%	5.0%	4.2%	4.1%	2.9%	2.5%	2.7%	1.8%
灘区	4.2%	4.9%	3.9%	3.3%	2.5%	3.0%	1.7%	4.1%	4.7%	3.9%	3.2%	2.5%	2.9%	1.8%	4.1%	4.5%	4.0%	3.2%	2.6%	2.7%	1.8%
中央区	4.3%	4.9%	3.9%	3.3%	2.9%	2.9%	1.8%	4.3%	4.9%	3.9%	3.2%	2.9%	2.9%	1.8%	4.3%	4.9%	3.8%	3.1%	2.8%	2.8%	1.8%
兵庫区	5.1%	6.0%	4.5%	4.1%	3.2%	3.0%	2.1%	5.0%	5.9%	4.5%	3.9%	3.2%	3.0%	2.1%	5.0%	5.7%	4.6%	3.9%	3.2%	3.0%	2.1%
長田区	6.5%	6.0%	4.5%	3.6%	3.0%	3.1%	2.0%	6.2%	6.0%	4.4%	3.5%	3.0%	3.0%	2.1%	6.0%	6.1%	4.1%	3.7%	3.0%	3.0%	2.1%
須磨区	4.9%	4.7%	3.7%	2.7%	2.2%	2.3%	1.5%	4.7%	4.5%	3.6%	2.6%	2.3%	2.3%	1.5%	4.7%	4.3%	3.5%	2.6%	2.3%	2.2%	1.5%
垂水区	5.6%	4.5%	4.1%	2.9%	2.4%	2.7%	1.6%	5.5%	4.3%	3.9%	2.7%	2.4%	2.6%	1.7%	5.2%	4.1%	3.8%	2.7%	2.4%	2.6%	1.7%
北区	4.4%	3.6%	3.7%	2.9%	2.5%	2.5%	1.5%	4.2%	3.6%	3.5%	2.9%	2.3%	2.4%	1.5%	4.0%	3.6%	3.4%	2.9%	2.3%	2.4%	1.5%
北須磨支所																					
西区	3.9%	3.9%	3.6%	2.7%	2.2%	2.3%	1.5%	3.8%	3.6%	3.4%	2.6%	2.2%	2.3%	1.5%	3.7%	3.5%	3.3%	2.6%	2.2%	2.2%	1.5%
姫路市	6.4%	3.9%	4.4%	2.9%	2.3%	2.5%	1.6%	6.1%	3.8%	4.3%	2.8%	2.2%	2.4%	1.6%	5.9%	3.7%	4.4%	2.7%	2.2%	2.4%	1.5%
尼崎市	4.8%	4.5%	4.4%	3.9%	3.1%	2.9%	2.1%	4.4%	4.3%	4.6%	4.0%	3.2%	3.0%	2.2%	4.3%	4.1%	4.5%	3.9%	3.3%	3.0%	2.1%
明石市	3.9%	4.6%	3.2%	2.9%	2.4%	2.6%	1.5%	3.7%	4.5%	3.0%	2.8%	2.3%	2.5%	1.5%	3.6%	4.2%	3.0%	2.8%	2.2%	2.5%	1.5%
西宮市	3.9%	3.9%	3.9%	3.2%	2.5%	2.3%	1.7%	3.8%	3.5%	3.8%	3.0%	2.5%	2.2%	1.6%	3.8%	3.3%	3.8%	2.8%	2.6%	2.1%	1.5%
洲本市	2.6%	3.1%	4.6%	3.6%	3.4%	2.8%	1.7%	2.4%	3.0%	4.7%	3.5%	3.4%	2.6%	1.8%	2.5%	3.1%	5.0%	3.4%	3.4%	2.5%	1.7%
芦屋市	5.1%	3.5%	4.9%	2.6%	2.5%	2.4%	1.8%	5.1%	3.2%	4.7%	2.6%	2.6%	2.1%	1.8%	5.2%	3.0%	4.6%	2.5%	2.6%	2.1%	1.7%
伊丹市	3.7%	3.8%	5.0%	3.8%	2.8%	2.5%	1.4%	3.5%	3.6%	4.9%	3.7%	2.8%	2.5%	1.4%	3.3%	3.4%	4.8%	3.6%	2.7%	2.4%	1.4%
相生市	2.9%	3.6%	3.8%	2.2%	2.3%	1.8%	1.7%	2.9%	3.4%	3.7%	2.3%	2.2%	1.9%	1.8%	2.4%	3.3%	3.7%	2.2%	2.2%	2.0%	1.7%
加古川市	5.5%	4.6%	3.2%	2.4%	2.0%	2.3%	1.3%	4.9%	4.5%	3.0%	2.5%	2.0%	2.2%	1.4%	4.6%	4.4%	2.9%	2.4%	1.9%	2.2%	1.3%
赤穂市	3.7%	3.4%	4.7%	2.8%	2.4%	2.3%	1.8%	4.2%	3.4%	4.5%	2.8%	2.4%	2.4%	1.8%	4.4%	3.5%	4.7%	2.6%	2.3%	2.3%	1.9%
西脇市	2.0%	3.1%	4.9%	4.0%	3.0%	3.2%	1.8%	1.8%	3.0%	4.8%	3.8%	3.3%	2.9%	1.8%	2.1%	2.7%	5.0%	3.5%	3.2%	2.9%	1.8%
宝塚市	4.6%	3.1%	5.4%	3.0%	2.7%	2.4%	1.8%	4.5%	3.0%	5.2%	3.0%	2.6%	2.4%	1.8%	4.3%	2.9%	5.0%	3.0%	2.5%	2.3%	1.7%
三木市	2.6%	3.6%	2.8%	3.0%	2.8%	2.4%	1.5%	2.5%	3.5%	2.7%	3.1%	2.6%	2.4%	1.5%	2.2%	3.5%	2.6%	3.2%	2.4%	2.4%	1.5%
高砂市	6.2%	5.0%	4.6%	2.3%	2.1%	1.8%	1.4%	5.6%	4.8%	4.6%	2.2%	2.1%	1.7%	1.4%	5.0%	4.8%	4.6%	2.3%	2.2%	1.8%	1.4%
川西市	4.8%	2.9%	5.2%	3.0%	2.4%	2.3%	1.5%	4.6%	2.8%	4.9%	3.0%	2.5%	2.2%	1.5%	4.5%	2.4%	4.9%	3.0%	2.4%	2.2%	1.5%
小野市	2.5%	3.0%	3.6%	3.3%	2.2%	2.4%	1.5%	2.2%	3.1%	3.6%	3.3%	2.3%	2.5%	1.4%	1.9%	3.2%	3.1%	3.3%	2.4%	2.6%	1.4%
三田市	4.0%	2.4%	4.6%	2.5%	2.0%	1.9%	1.3%	4.0%	2.2%	4.6%	2.4%	2.1%	1.9%	1.3%	4.1%	2.0%	4.4%	2.3%	2.1%	1.8%	1.3%
加西市	1.7%	4.1%	2.6%	4.1%	2.5%	2.9%	1.9%	2.1%	3.9%	2.8%	4.2%	2.2%	2.8%	2.0%	2.2%	4.0%	2.7%	4.2%	2.3%	2.8%	1.8%
猪名川町	4.8%	2.1%	3.6%	2.2%	1.7%	1.8%	1.2%	4.4%	2.1%	3.2%	2.3%	1.7%	1.8%	1.2%	4.1%	2.2%	3.2%	2.3%	1.8%	1.9%	1.1%
加東市	1.7%	1.8%	4.2%	3.6%	3.0%	2.6%	1.6%	1.8%	1.6%	4.3%	3.9%	2.7%	2.4%	1.7%	1.7%	1.6%	4.4%	3.4%	2.7%	2.2%	1.6%
多可町	1.6%	1.7%	4.5%	3.5%	2.8%	2.7%	1.8%	1.5%	1.7%	4.4%	3.9%	2.7%	2.6%	1.9%	1.6%	1.6%	4.1%	4.3%	2.6%	2.8%	1.8%
稲美町	4.2%	4.0%	3.0%	2.2%	1.7%	2.0%	1.1%	4.3%	3.7%	2.8%	2.2%	1.6%	1.7%	1.1%	3.9%	3.5%	2.6%	2.3%	1.5%	1.6%	1.1%
播磨町	5.3%	3.0%	3.7%	2.7%	2.3%	2.5%	1.3%	5.2%	2.8%	3.5%	2.5%	2.2%	2.5%	1.3%	4.8%	2.5%	3.8%	2.4%	2.1%	2.4%	1.3%
市川町	3.0%	3.6%	3.2%	2.8%	2.6%	2.7%	1.6%	3.0%	3.3%	3.0%	2.8%	2.7%	2.7%	1.6%	3.3%	3.2%	2.6%	2.8%	2.6%	2.6%	1.6%
福崎町	2.2%	3.4%	2.8%	3.4%	2.8%	3.0%	2.3%	2.4%	3.0%	2.9%	3.3%	2.5%	2.9%	2.3%	1.8%	2.9%	2.7%	3.2%	2.8%	3.0%	2.3%
神河町	2.2%	3.8%	3.4%	2.9%	3.1%	2.8%	2.3%	2.2%	3.6%	3.5%	3.0%	2.8%	3.0%	2.2%	2.3%	3.4%	3.3%	3.3%	2.9%	2.9%	2.3%
太子町	4.1%	2.4%	4.7%	2.3%	2.1%	2.3%	1.6%	3.4%	2.3%	4.7%	2.4%	2.2%	2.0%	1.7%	2.9%	2.0%	4.6%	2.4%	2.3%	1.9%	1.8%
たつの市	3.3%	2.8%	5.3%	2.8%	2.3%	2.4%	1.4%	3.1%	2.5%	5.2%	2.9%	2.2%	2.3%	1.5%	2.9%	2.3%	5.2%	2.9%	2.2%	2.3%	1.5%
上郡町	2.5%	2.5%	3.9%	3.0%	2.8%	2.3%	1.9%	2.4%	2.4%	3.9%	3.0%	2.7%	2.4%	2.1%	2.3%	2.2%	4.0%	2.7%	2.5%	2.5%	2.1%
佐用町	3.3%	3.4%	4.3%	3.4%	3.1%	2.9%	1.7%	3.6%	3.3%	4.8%	3.7%	3.5%	2.6%	1.7%	3.6%	3.3%	4.8%	3.5%	3.4%	2.8%	1.8%
宍粟市	2.5%	2.8%	4.3%	3.4%	2.8%	3.0%	1.9%	2.4%	2.8%	4.4%	3.3%	3.0%	2.9%	2.0%	2.4%	2.7%	4.5%	3.1%	3.4%	3.1%	2.1%
香美町	4.0%	2.6%	3.5%	2.4%	2.2%	2.8%	1.9%	3.6%	2.6%	3.6%	2.9%	2.2%	2.8%	2.1%	3.6%	2.7%	3.6%	3.1%	2.4%	3.0%	2.1%
新温泉町	3.1%	2.4%	5.3%	3.0%	2.2%	2.6%	2.0%	3.2%	2.0%	5.3%	3.0%	2.2%	2.8%	2.0%	3.3%	2.3%	4.8%	3.0%	2.5%	2.9%	1.9%
養父市	1.9%	2.6%	4.1%	4.2%	3.4%	2.9%	2.6%	2.0%	2.7%	4.2%	4.1%	3.5%	3.0%	2.3%	2.1%	2.7%	4.3%	4.3%	3.5%	3.1%	2.3%
朝来市	6.4%	2.4%	4.8%	2.0%	2.1%	3.2%	2.1%	5.9%	2.4%	5.0%	2.0%	2.0%	3.2%	2.0%	5.5%	2.4%	5.1%	2.0%	2.2%	3.3%	2.1%
丹波市	2.5%	2.3%	4.8%	3.8%	3.3%	2.7%	1.4%	2.3%	2.3%	4.8%	3.8%	3.3%	2.7%	1.5%	2.4%	2.2%	4.8%	3.8%	3.3%	2.7%	1.5%
丹波篠山市	2.2%	2.3%	4.8%	3.9%	3.0%	2.3%	1.7%	2.1%	2.2%	5.0%	3.8%	3.1%	2.3%	1.7%	2.1%	2.1%	4.9%	3.7%	2.9%	2.2%	1.6%
淡路市	1.6%	2.0%	4.5%	3.5%	3.7%	2.6%	1.5%	1.6%	2.0%	4.3%	3.6%	3.7%	2.6%	1.5%	1.7%	2.2%	4.2%	3.8%	3.6%	2.7%	1.5%
南あわじ市	3.4%	3.0%	4.4%	2.9%	2.5%	2.9%	1.3%	3.4%	2.9%	4.3%	3.0%	2.6%	2.7%	1.4%	3.5%	2.8%	4.5%	3.0%	2.5%	2.5%	1.4%
豊岡市	4.2%	1.8%	4.2%	2.2%	1.9%	2.9%	1.9%	4.2%	1.7%	4.3%	2.2%	1.9%	3.1%	1.8%	4.2%	1.7%	4.3%	2.3%	1.9%	3.0%	1.9%
阪神南圏域	4.4%	4.1%	4.2%	3.5%	2.8%	2.6%	1.9%	4.2%	3.8%	4.2%	3.4%	2.8%	2.6%	1.9%	4.2%	3.6%	4.2%	3.3%	2.9%	2.5%	1.8%
阪神北圏域	4.3%	3.1%	5.0%	3.1%	2.5%	2.3%	1.5%	4.2%	2.9%	4.9%	3.1%	2.5%	2.3%	1.5%	4.1%	2.8%	4.7%	3.0%	2.5%	2.2%	1.5%
東播磨圏域	4.9%	4.6%	3.4%	2.6%	2.2%	2.3%	1.4%	4.5%	4.4%	3.3%	2.6%	2.1%	2.3%	1.4%	4.2%	4.2%	3.2%	2.5%	2.1%	2.3%	1.4%
北播磨圏域	2.2%	3.1%	3.5%	3.5%	2.7%	2.7%	1.7%	2.1%	3.0%	3.5%	3.6%	2.6%	2.6%	1.7%	2.0%	3.0%	3.4%	3.5%	2.6%	2.6%	1.6%
中播磨圏域	6.0%	3.9%	4.3%	2.9%	2.3%	2.5%	1.6%	5.8%	3.8%	4.2%	2.8%	2.3%	2.5%	1.6%	5.6%	3.7%	4.3%	2.7%	2.2%	2.4%	1.6%
西播磨圏域	3.2%	3.0%	4.6%	2.8%	2.5%	2.4%	1.7%	3.2%	2.9%	4.6%	2.9%	2.5%	2.3%	1.8%	3.1%	2.8%	4.7%	2.8%	2.5%	2.4%	1.8%
但馬圏域	4.1%	2.2%	4.3%	2.6%	2.2%	2.9%	2.1%	4.0%	2.1%	4.4%	2.6%	2.2%	3.0%	2.0%	3.9%	2.1%	4.4%	2.7%	2.3%	3.1%	2.0%
丹波圏域	2.4%	2.3%	4.8%	3.8%	3.2%	2.6%	1.5%	2.2%	2.2%	4.9%	3.8%	3.2%	2.6%	1.6%	2.3%	2.2%	4.9%	3.8%	3.1%	2.5%	1.5%
淡路圏域	2.5%	2.7%	4.5%	3.3%	3.2%	2.8%	1.5%	2.4%	2.6%	4.5%	3.4%	3.2%	2.7%	1.5%	2.6%	2.7%	4.5%	3.4%	3.2%	2.6%	1.5%

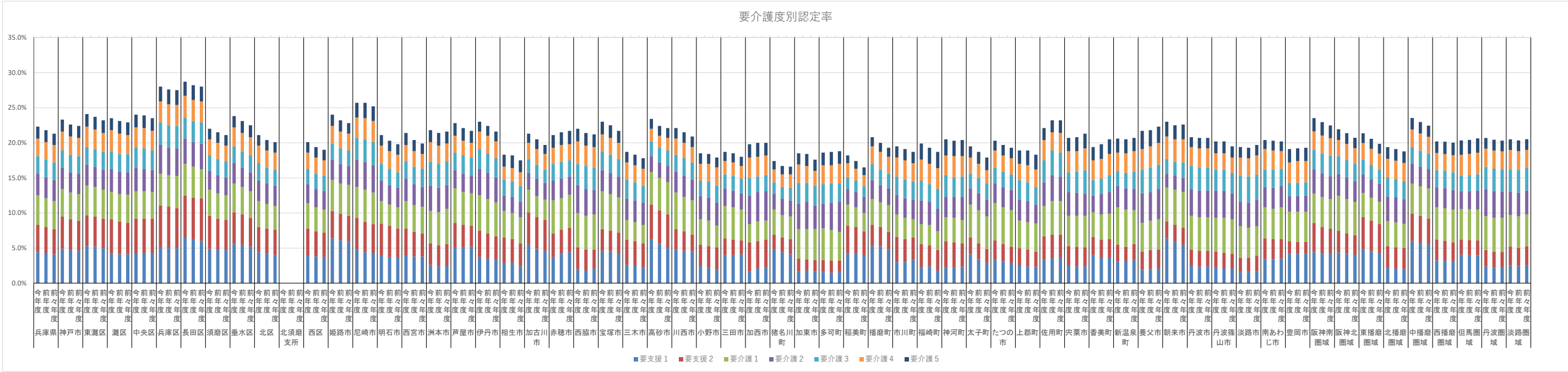

介護の状況－要介護認定者の有病状況

要介護認定者の有病状況

	令和06年度														
	糖尿病			糖尿病合併症			心臓病			脳血管疾患			がん		
	人数（人）		割合（％）	人数（人）		割合（％）	人数（人）		割合（％）	人数（人）		割合（％）	人数（人）		割合（％）
	65-74歳	75歳以上		65-74歳	75歳以上		65-74歳	75歳以上		65-74歳	75歳以上		65-74歳	75歳以上	
兵庫県	6,880	88,091	27.41%	1,341	11,162	3.61%	12,653	210,880	64.52%	5,553	67,911	21.21%	3,437	43,947	13.68%
神戸市	1,792	22,954	25.21%	367	3,154	3.59%	3,419	57,628	62.19%	1,489	17,662	19.51%	977	12,695	13.93%
東灘区	218	2,946	25.77%	50	386	3.55%	418	7,528	64.72%	181	2,416	21.15%	126	1,758	15.34%
灘区	124	1,796	24.51%	23	215	3.04%	242	4,800	64.37%	102	1,474	20.12%	75	1,043	14.27%
中央区	148	1,577	23.04%	29	198	3.03%	280	4,119	58.76%	128	1,301	19.09%	96	972	14.27%
兵庫区	163	2,023	26.69%	38	297	4.09%	319	4,576	59.78%	133	1,411	18.85%	87	1,038	13.74%
長田区	154	1,945	23.79%	29	275	3.45%	302	4,646	56.08%	128	1,372	17.00%	72	1,019	12.37%
須磨区	72	1,111	24.15%	14	183	4.02%	138	2,963	63.30%	59	915	19.88%	46	626	13.72%
垂水区	239	3,328	23.68%	53	542	3.95%	492	9,161	64.08%	218	2,752	19.71%	134	1,943	13.79%
北区	228	3,270	24.92%	43	371	2.95%	419	8,225	61.58%	198	2,502	19.23%	114	1,732	13.15%
北須磨支所	133	1,700	29.18%	25	266	4.63%	246	3,769	63.91%	95	1,186	20.39%	78	904	15.63%
西区	313	3,258	26.90%	63	421	3.65%	563	7,841	63.31%	247	2,333	19.44%	149	1,660	13.63%
姫路市	807	9,663	30.76%	150	1,168	3.87%	1,373	21,300	66.62%	603	7,349	23.36%	361	3,917	12.57%
尼崎市	649	7,870	27.31%	121	982	3.54%	1,229	18,439	63.05%	543	6,096	21.28%	330	4,163	14.40%
明石市	363	4,486	28.60%	72	532	3.56%	638	10,475	65.54%	291	3,644	23.21%	136	2,249	14.06%
西宮市	480	6,540	28.05%	78	777	3.42%	846	15,282	64.43%	383	5,092	21.87%	223	3,400	14.47%
洲本市	73	930	30.50%	12	60	2.19%	140	2,198	71.09%	54	601	19.91%	34	432	14.17%
芦屋市	71	1,621	26.67%	14	177	3.01%	155	3,753	61.59%	58	1,314	21.62%	44	881	14.58%
伊丹市	253	3,033	27.46%	51	396	3.74%	453	7,273	64.57%	198	2,320	21.04%	140	1,651	14.97%
相生市	35	492	27.46%	6	60	3.44%	65	1,213	66.60%	28	388	21.68%	18	212	11.99%
加古川市	392	4,341	30.22%	66	472	3.43%	701	9,841	67.31%	308	3,408	23.72%	184	1,801	12.67%
赤穂市	68	1,037	34.91%	9	120	4.08%	112	1,961	65.50%	42	522	17.82%	31	377	12.89%
西脇市	47	762	28.13%	9	100	3.79%	86	1,730	63.14%	37	439	16.55%	25	302	11.37%
宝塚市	174	3,275	23.54%	36	390	2.91%	353	8,582	60.98%	153	2,530	18.31%	106	1,850	13.35%
三木市	110	1,255	27.51%	34	246	5.64%	192	2,965	63.62%	74	986	21.36%	55	600	13.20%
高砂市	146	1,507	27.39%	24	233	4.26%	286	3,524	63.13%	131	1,344	24.44%	73	669	12.29%
川西市	162	2,778	26.74%	32	313	3.14%	306	6,777	64.41%	139	1,997	19.43%	104	1,629	15.76%
小野市	51	551	23.32%	10	86	3.72%	99	1,548	63.79%	44	491	20.72%	21	267	11.15%
三田市	136	1,343	26.90%	29	173	3.67%	246	3,243	63.45%	114	1,010	20.44%	76	750	15.02%
加西市	73	723	28.07%	21	102	4.34%	113	1,785	66.93%	50	576	22.07%	29	288	11.18%
猪名川町	36	437	28.70%	5	42	2.85%	63	970	62.68%	22	241	15.96%	22	223	14.87%
加東市	29	512	27.16%	4	76	4.02%	75	1,323	70.18%	27	378	20.33%	20	208	11.45%
多可町	14	369	28.00%	2	79	5.92%	32	920	69.59%	10	230	17.54%	7	169	12.87%
稲美町	54	459	29.10%	10	56	3.74%	96	1,084	66.93%	44	391	24.67%	23	199	12.59%
播磨町	36	514	28.23%	5	76	4.16%	71	1,224	66.48%	32	411	22.74%	21	218	12.27%
市川町	21	203	27.35%	6	20	3.17%	35	486	63.61%	18	188	25.15%	9	92	12.33%
福崎町	35	360	36.21%	1	34	3.21%	54	705	69.57%	30	327	32.72%	13	181	17.78%
神河町	10	184	23.23%	7	38	5.39%	26	524	65.87%	9	135	17.25%	7	87	11.26%
太子町	34	521	31.04%	9	47	3.13%	85	1,153	69.24%	29	372	22.43%	23	196	12.25%
たつの市	126	1,406	32.67%	22	169	4.07%	208	3,021	68.85%	81	958	22.15%	40	518	11.90%
上郡町	26	320	33.53%	3	25	2.71%	45	672	69.48%	24	236	25.19%	11	141	14.73%
佐用町	25	376	27.41%	5	65	4.78%	46	947	67.87%	26	277	20.71%	12	192	13.94%
宍粟市	58	720	30.44%	11	88	3.87%	113	1,739	72.46%	48	505	21.64%	33	326	14.05%
香美町	18	341	28.45%	4	60	5.07%	28	793	65.06%	17	311	25.99%	4	145	11.81%
新温泉町	20	272	26.19%	0	36	3.23%	36	755	70.94%	13	222	21.08%	11	114	11.21%
養父市	48	498	29.31%	18	65	4.46%	74	1,251	71.12%	37	432	25.17%	23	253	14.81%
朝来市	46	748	33.56%	8	116	5.24%	88	1,549	69.19%	40	416	19.27%	28	372	16.91%
丹波市	88	1,087	26.12%	17	124	3.13%	167	3,025	70.95%	69	974	23.18%	41	531	12.71%
丹波篠山市	69	752	28.94%	24	132	5.50%	122	1,833	68.91%	55	713	27.07%	28	324	12.41%
淡路市	65	842	28.91%	8	55	2.01%	113	2,052	69.01%	57	660	22.86%	34	401	13.87%
南あわじ市	65	824	27.52%	19	74	2.88%	118	2,147	70.12%	51	704	23.37%	41	465	15.67%
豊岡市	75	1,185	25.35%	12	144	3.14%	146	3,190	67.12%	75	1,061	22.86%	19	459	9.62%
阪神南圏域	1,200	16,031	27.54%	213	1,936	3.43%	2,230	37,474	63.46%	984	12,502	21.55%	597	8,444	14.45%
阪神北圏域	761	10,866	25.98%	153	1,314	3.28%	1,421	26,845	63.15%	626	8,098	19.49%	448	6,103	14.64%
東播磨圏域	991	11,307	29.03%	177	1,369	3.65%	1,792	26,148	65.95%	806	9,198	23.61%	437	5,136	13.15%
北播磨圏域	324	4,172	27.06%	80	689	4.63%	597	10,271	65.41%	242	3,100	20.11%	157	1,834	11.98%
中播磨圏域	873	10,410	30.68%	164	1,260	3.87%	1,488	23,015	66.62%	660	7,999	23.54%	390	4,277	12.69%
西播磨圏域	372	4,872	31.57%	65	574	3.85%	674	10,706	68.50%	278	3,258	21.28%	168	1,962	12.82%
但馬圏域	207	3,044	28.08%	42	421	4.00%	372	7,538	68.33%	182	2,442	22.67%	85	1,343	12.34%
丹波圏域	157	1,839	27.21%	41	256	4.05%	289	4,858	70.16%	124	1,687	24.69%	69	855	12.60%
淡路圏域	203	2,596	28.99%	39	189	2.36%	371	6,397	70.09%	162	1,965	22.03%	109	1,298	14.57%

介護の状況－要介護認定者の有病状況

要介護認定者の有病状況

	令和06年度								
	精神			筋・骨格			難病		
	人数（人）		割合（％）	人数（人）		割合（％）	人数（人）		割合（％）
	65-74歳	75歳以上		65-74歳	75歳以上		65-74歳	75歳以上	
兵庫県	7,780	117,585	36.19%	11,823	190,082	58.28%	1,813	11,711	3.90%
神戸市	2,105	32,048	34.79%	3,211	52,070	56.31%	492	3,274	3.84%
東灘区	285	4,458	38.63%	425	6,927	59.88%	69	488	4.54%
灘区	169	2,716	36.83%	262	4,415	59.71%	50	288	4.32%
中央区	162	2,270	32.49%	246	3,885	55.18%	37	223	3.47%
兵庫区	184	2,471	32.42%	288	4,243	55.33%	43	255	3.64%
長田区	170	2,446	29.65%	304	4,287	52.03%	27	241	3.04%
須磨区	95	1,626	35.13%	123	2,624	56.07%	20	197	4.43%
垂水区	311	5,067	35.70%	442	8,180	57.23%	66	499	3.75%
北区	252	4,614	34.67%	385	7,255	54.43%	63	457	3.70%
北須磨支所	133	2,068	35.04%	227	3,329	56.61%	35	195	3.66%
西区	344	4,312	35.07%	509	6,925	56.00%	82	431	3.86%
姫路市	770	11,220	35.23%	1,231	19,177	59.96%	169	1,060	3.61%
尼崎市	822	10,695	36.92%	1,137	17,087	58.42%	143	1,157	4.17%
明石市	394	5,760	36.29%	590	9,238	57.96%	76	590	3.93%
西宮市	563	8,977	38.11%	850	14,259	60.36%	166	981	4.58%
洲本市	75	1,197	38.67%	121	1,971	63.61%	20	94	3.47%
芦屋市	101	2,206	36.36%	162	3,484	57.46%	21	234	4.02%
伊丹市	293	3,933	35.32%	463	6,553	58.63%	56	393	3.75%
相生市	39	688	37.88%	59	994	54.87%	10	79	4.64%
加古川市	398	5,203	35.76%	626	8,531	58.46%	108	520	4.01%
赤穂市	72	1,094	36.84%	92	1,771	58.86%	23	89	3.54%
西脇市	52	961	35.22%	71	1,623	58.90%	12	73	2.96%
宝塚市	229	4,539	32.54%	364	7,845	56.03%	60	499	3.82%
三木市	112	1,584	34.18%	172	2,562	55.10%	29	175	4.11%
高砂市	137	1,637	29.40%	252	3,182	56.90%	40	192	3.84%
川西市	207	3,909	37.43%	311	6,273	59.88%	58	461	4.72%
小野市	69	935	38.88%	101	1,348	56.12%	11	76	3.37%
三田市	155	1,722	34.13%	236	2,954	58.01%	47	221	4.87%
加西市	69	1,078	40.44%	105	1,550	58.36%	16	87	3.63%
猪名川町	46	560	36.77%	61	891	57.77%	6	68	4.49%
加東市	45	768	40.81%	67	1,155	61.35%	9	59	3.41%
多可町	32	579	44.66%	28	835	63.08%	2	40	3.07%
稲美町	42	543	33.18%	84	927	57.35%	16	62	4.42%
播磨町	41	709	38.50%	61	1,092	59.19%	13	62	3.85%
市川町	17	265	34.43%	34	416	54.95%	5	29	4.15%
福崎町	30	414	40.70%	42	613	60.04%	9	59	6.23%
神河町	12	292	36.41%	24	456	57.49%	4	22	3.11%
太子町	37	628	37.19%	68	1,002	59.84%	9	53	3.47%
たつの市	123	1,708	39.04%	184	2,602	59.40%	29	126	3.30%
上郡町	30	415	43.12%	49	588	61.72%	8	34	4.07%
佐用町	23	570	40.53%	39	840	60.08%	3	53	3.83%
宍粟市	83	1,175	49.22%	117	1,517	63.93%	15	60	2.93%
香美町	25	525	43.58%	31	697	57.69%	10	33	3.41%
新温泉町	23	434	40.99%	37	670	63.41%	9	25	3.05%
養父市	58	873	49.97%	78	1,166	66.77%	14	57	3.81%
朝来市	55	900	40.36%	79	1,448	64.54%	10	77	3.68%
丹波市	95	1,564	36.87%	159	2,696	63.46%	24	162	4.13%
丹波篠山市	76	1,033	39.09%	101	1,559	58.51%	22	102	4.37%
淡路市	70	1,182	39.91%	92	1,858	62.16%	8	68	2.42%
南あわじ市	66	1,091	35.82%	107	1,917	62.66%	14	90	3.22%
豊岡市	89	1,971	41.45%	127	2,665	56.18%	17	115	2.66%
阪神南圏域	1,486	21,878	37.34%	2,149	34,830	59.10%	330	2,372	4.32%
阪神北圏域	930	14,663	34.84%	1,435	24,516	57.98%	227	1,642	4.18%
東播磨圏域	1,012	13,852	35.08%	1,613	22,970	58.03%	253	1,426	3.96%
北播磨圏域	379	5,905	37.82%	544	9,073	57.88%	79	510	3.54%
中播磨圏域	829	12,191	35.40%	1,331	20,662	59.80%	187	1,170	3.69%
西播磨圏域	407	6,278	40.24%	608	9,314	59.72%	97	494	3.56%
但馬圏域	250	4,703	42.79%	352	6,646	60.45%	60	307	3.17%
丹波圏域	171	2,597	37.73%	260	4,255	61.55%	46	264	4.23%
淡路圏域	211	3,470	38.12%	320	5,746	62.82%	42	252	3.04%

介護の状況－要介護認定者の有病状況

要介護認定者の有病状況

	令和05年度														
	糖尿病			糖尿病合併症			心臓病			脳血管疾患			がん		
	人数（人）		割合（％）	人数（人）		割合（％）	人数（人）		割合（％）	人数（人）		割合（％）	人数（人）		割合（％）
	65-74歳	75歳以上		65-74歳	75歳以上		65-74歳	75歳以上		65-74歳	75歳以上		65-74歳	75歳以上	
兵庫県	7,493	86,313	27.62%	1,422	10,705	3.57%	13,709	205,647	64.59%	6,024	67,411	21.62%	3,611	42,109	13.46%
神戸市	1,917	22,443	25.36%	365	2,996	3.50%	3,598	55,729	61.77%	1,557	17,554	19.90%	1,028	12,059	13.63%
東灘区	228	2,904	26.03%	47	347	3.27%	417	7,244	63.68%	189	2,358	21.17%	124	1,689	15.07%
灘区	141	1,782	24.92%	31	212	3.15%	256	4,660	63.71%	107	1,466	20.39%	82	1,010	14.15%
中央区	145	1,576	23.02%	21	196	2.90%	281	4,049	57.92%	136	1,327	19.57%	88	955	13.95%
兵庫区	162	1,946	26.00%	27	283	3.82%	311	4,498	59.30%	121	1,394	18.68%	94	937	12.71%
長田区	171	1,881	23.51%	35	272	3.52%	326	4,640	56.90%	130	1,426	17.83%	86	945	11.81%
須磨区	86	1,105	24.26%	17	174	3.89%	163	2,905	62.50%	60	923	20.02%	49	611	13.44%
垂水区	275	3,260	24.19%	48	557	4.14%	506	8,850	64.03%	232	2,755	20.44%	136	1,854	13.62%
北区	251	3,134	24.82%	47	328	2.75%	481	7,789	60.63%	226	2,468	19.75%	126	1,651	13.03%
北須磨支所	125	1,636	29.23%	30	246	4.58%	250	3,570	63.40%	99	1,128	20.37%	62	843	15.02%
西区	333	3,219	27.74%	62	381	3.46%	607	7,524	63.50%	257	2,309	20.04%	181	1,564	13.63%
姫路市	891	9,443	30.90%	179	1,159	4.00%	1,540	20,841	66.92%	707	7,392	24.22%	361	3,759	12.32%
尼崎市	712	7,721	27.55%	130	961	3.56%	1,352	18,051	63.39%	591	5,944	21.35%	378	3,953	14.15%
明石市	391	4,389	28.90%	62	502	3.41%	726	10,189	65.99%	329	3,572	23.58%	176	2,130	13.94%
西宮市	527	6,166	27.84%	87	723	3.37%	937	14,440	63.97%	434	4,829	21.89%	269	3,167	14.29%
洲本市	85	943	31.40%	12	48	1.83%	147	2,200	71.69%	60	638	21.32%	31	413	13.56%
芦屋市	74	1,542	26.34%	13	164	2.89%	173	3,632	62.02%	73	1,299	22.36%	49	838	14.46%
伊丹市	258	3,065	28.35%	61	398	3.92%	433	7,244	65.50%	175	2,242	20.62%	127	1,627	14.97%
相生市	42	494	28.20%	8	51	3.10%	78	1,161	65.18%	32	404	22.94%	18	206	11.78%
加古川市	433	4,238	30.89%	79	452	3.51%	814	9,432	67.76%	334	3,264	23.79%	174	1,649	12.06%
赤穂市	79	1,058	35.58%	9	129	4.32%	119	1,990	65.99%	54	515	17.80%	35	403	13.70%
西脇市	51	773	29.33%	12	89	3.60%	86	1,711	63.97%	34	477	18.19%	16	308	11.53%
宝塚市	200	3,208	23.65%	37	371	2.83%	396	8,501	61.74%	173	2,602	19.26%	113	1,847	13.60%
三木市	108	1,317	29.19%	24	236	5.33%	207	2,928	64.22%	82	1,000	22.16%	49	596	13.21%
高砂市	167	1,448	27.62%	27	227	4.34%	310	3,425	63.87%	135	1,284	24.26%	85	621	12.07%
川西市	183	2,669	26.71%	34	289	3.02%	353	6,633	65.42%	145	2,041	20.47%	97	1,513	15.08%
小野市	74	544	24.16%	10	83	3.64%	105	1,543	64.43%	51	460	19.98%	25	267	11.42%
三田市	129	1,292	26.39%	19	170	3.51%	236	3,131	62.53%	104	1,024	20.95%	66	765	15.43%
加西市	77	723	28.10%	22	103	4.39%	121	1,741	65.40%	52	564	21.64%	24	280	10.68%
猪名川町	36	432	29.21%	7	33	2.50%	63	937	62.42%	26	238	16.48%	17	205	13.86%
加東市	40	523	28.02%	4	60	3.19%	90	1,337	71.03%	32	388	20.91%	17	237	12.64%
多可町	21	362	27.79%	4	75	5.73%	43	945	71.70%	13	239	18.29%	9	159	12.19%
稲美町	61	441	28.67%	17	50	3.83%	109	991	62.82%	52	380	24.67%	23	183	11.76%
播磨町	39	477	27.91%	9	73	4.43%	72	1,166	66.96%	30	385	22.44%	17	168	10.01%
市川町	15	198	26.36%	2	25	3.34%	37	494	65.72%	19	188	25.62%	8	96	12.87%
福崎町	33	364	37.03%	4	32	3.36%	49	701	69.96%	26	344	34.51%	16	181	18.38%
神河町	16	186	24.66%	8	30	4.64%	28	520	66.91%	11	141	18.56%	5	84	10.87%
太子町	53	499	32.02%	9	48	3.31%	94	1,109	69.78%	40	383	24.54%	24	181	11.89%
たつの市	129	1,454	34.71%	27	145	3.77%	228	2,972	70.18%	93	991	23.77%	59	497	12.19%
上郡町	27	319	33.37%	2	28	2.89%	55	669	69.82%	24	243	25.75%	18	137	14.95%
佐用町	36	433	30.28%	8	65	4.71%	60	1,029	70.30%	31	341	24.02%	11	210	14.27%
宍粟市	59	769	31.28%	9	88	3.66%	120	1,773	71.51%	48	508	21.00%	33	346	14.32%
香美町	22	349	28.78%	8	56	4.97%	36	798	64.70%	19	329	27.00%	8	147	12.02%
新温泉町	19	274	25.79%	1	38	3.43%	33	779	71.48%	17	235	22.18%	8	121	11.36%
養父市	50	481	27.99%	21	61	4.32%	80	1,272	71.27%	38	448	25.62%	14	234	13.07%
朝来市	48	733	33.18%	17	105	5.18%	87	1,505	67.63%	41	405	18.95%	29	387	17.67%
丹波市	91	1,071	26.08%	16	130	3.28%	161	2,977	70.42%	81	970	23.59%	41	515	12.48%
丹波篠山市	75	723	28.34%	22	124	5.18%	126	1,823	69.21%	59	758	29.01%	26	313	12.04%
淡路市	65	783	26.95%	7	54	1.94%	117	2,032	68.31%	58	663	22.92%	35	407	14.05%
南あわじ市	76	821	27.73%	16	81	3.00%	141	2,147	70.73%	67	693	23.49%	46	460	15.64%
豊岡市	84	1,145	24.54%	14	153	3.33%	149	3,149	65.84%	77	1,036	22.22%	26	440	9.30%
阪神南圏域	1,313	15,429	27.54%	230	1,848	3.42%	2,462	36,123	63.48%	1,098	12,072	21.67%	696	7,958	14.24%
阪神北圏域	806	10,666	26.19%	158	1,261	3.24%	1,481	26,446	63.77%	623	8,147	20.03%	420	5,957	14.56%
東播磨圏域	1,091	10,993	29.39%	194	1,304	3.64%	2,031	25,203	66.25%	880	8,885	23.75%	475	4,751	12.71%
北播磨圏域	371	4,242	27.99%	76	646	4.38%	652	10,205	65.87%	264	3,128	20.58%	140	1,847	12.05%
中播磨圏域	955	10,191	30.84%	193	1,246	3.98%	1,654	22,556	66.98%	763	8,065	24.42%	390	4,120	12.48%
西播磨圏域	425	5,026	32.81%	72	554	3.77%	754	10,703	68.96%	322	3,385	22.31%	198	1,980	13.11%
但馬圏域	223	2,982	27.43%	61	413	4.06%	385	7,503	67.51%	192	2,453	22.64%	85	1,329	12.10%
丹波圏域	166	1,794	26.95%	38	254	4.02%	287	4,800	69.95%	140	1,728	25.69%	67	828	12.31%
淡路圏域	226	2,547	28.72%	35	183	2.26%	405	6,379	70.26%	185	1,994	22.57%	112	1,280	14.42%

介護の状況－要介護認定者の有病状況

要介護認定者の有病状況

	令和05年度								
	精神			筋・骨格			難病		
	人数（人）		割合（％）	人数（人）		割合（％）	人数（人）		割合（％）
	65-74歳	75歳以上		65-74歳	75歳以上		65-74歳	75歳以上	
兵庫県	8,417	115,886	36.60%	12,487	184,143	57.90%	1,830	11,148	3.82%
神戸市	2,292	31,429	35.11%	3,393	50,212	55.81%	510	3,083	3.74%
東灘区	267	4,378	38.61%	436	6,796	60.11%	61	417	3.97%
灘区	180	2,684	37.12%	259	4,283	58.86%	50	252	3.91%
中央区	172	2,238	32.24%	275	3,759	53.96%	40	238	3.72%
兵庫区	188	2,394	31.84%	287	4,120	54.35%	39	224	3.24%
長田区	207	2,469	30.66%	321	4,246	52.33%	42	244	3.28%
須磨区	110	1,629	35.42%	161	2,595	56.14%	23	181	4.16%
垂水区	344	4,976	36.41%	458	7,829	56.72%	65	472	3.68%
北区	281	4,366	34.07%	431	6,781	52.88%	66	402	3.43%
北須磨支所	147	2,048	36.43%	230	3,149	56.08%	37	211	4.12%
西区	396	4,247	36.26%	535	6,654	56.14%	87	442	4.13%
姫路市	873	11,108	35.82%	1,342	18,486	59.28%	174	1,029	3.60%
尼崎市	851	10,508	37.11%	1,173	16,480	57.67%	172	1,046	3.98%
明石市	439	5,593	36.47%	642	8,932	57.88%	83	528	3.69%
西宮市	578	8,698	38.59%	876	13,475	59.70%	155	913	4.44%
洲本市	88	1,206	39.52%	130	1,950	63.53%	19	86	3.21%
芦屋市	122	2,080	35.89%	170	3,315	56.81%	16	220	3.85%
伊丹市	283	3,997	36.52%	435	6,478	58.98%	54	443	4.24%
相生市	55	704	39.93%	66	1,023	57.29%	15	66	4.26%
加古川市	453	5,087	36.64%	724	8,157	58.73%	98	525	4.12%
赤穂市	80	1,100	36.92%	100	1,758	58.14%	23	83	3.32%
西脇市	53	950	35.71%	75	1,571	58.60%	11	56	2.39%
宝塚市	253	4,616	33.79%	381	7,773	56.59%	66	476	3.76%
三木市	114	1,560	34.29%	165	2,502	54.63%	25	183	4.26%
高砂市	153	1,615	30.23%	283	3,036	56.75%	38	163	3.44%
川西市	215	3,773	37.35%	327	6,000	59.25%	40	437	4.47%
小野市	71	912	38.43%	108	1,335	56.41%	16	60	2.97%
三田市	153	1,654	33.56%	224	2,856	57.20%	41	188	4.25%
加西市	77	1,071	40.32%	99	1,526	57.08%	19	73	3.23%
猪名川町	46	501	34.14%	69	847	57.18%	6	65	4.43%
加東市	50	768	40.72%	77	1,181	62.62%	11	69	3.98%
多可町	40	572	44.41%	38	855	64.80%	2	46	3.48%
稲美町	44	493	30.67%	96	887	56.14%	17	57	4.23%
播磨町	41	663	38.07%	56	1,002	57.22%	7	61	3.68%
市川町	17	260	34.28%	37	421	56.68%	3	30	4.08%
福崎町	30	412	41.23%	37	604	59.79%	7	57	5.97%
神河町	16	299	38.46%	23	447	57.39%	2	27	3.54%
太子町	50	595	37.41%	88	938	59.51%	12	53	3.77%
たつの市	145	1,741	41.36%	220	2,528	60.26%	34	147	3.97%
上郡町	26	411	42.14%	46	581	60.46%	8	35	4.15%
佐用町	28	651	43.83%	51	912	62.17%	7	65	4.65%
宍粟市	83	1,215	49.04%	120	1,545	62.90%	13	50	2.38%
香美町	29	534	43.68%	34	687	55.93%	9	32	3.18%
新温泉町	22	463	42.69%	31	709	65.14%	9	25	2.99%
養父市	54	891	49.82%	72	1,186	66.32%	13	59	3.80%
朝来市	58	904	40.87%	77	1,423	63.72%	14	80	3.99%
丹波市	110	1,578	37.88%	152	2,668	63.29%	17	142	3.57%
丹波篠山市	83	1,055	40.41%	108	1,569	59.55%	18	108	4.47%
淡路市	83	1,146	39.07%	89	1,793	59.82%	12	63	2.38%
南あわじ市	65	1,100	36.01%	128	1,888	62.32%	19	90	3.37%
豊岡市	94	1,973	41.27%	125	2,607	54.54%	15	129	2.87%
阪神南圏域	1,551	21,286	37.57%	2,219	33,270	58.39%	343	2,179	4.15%
阪神北圏域	950	14,541	35.37%	1,436	23,954	57.97%	207	1,609	4.15%
東播磨圏域	1,130	13,451	35.47%	1,801	22,014	57.93%	243	1,334	3.84%
北播磨圏域	405	5,833	37.85%	562	8,970	57.83%	84	487	3.46%
中播磨圏域	936	12,079	36.01%	1,439	19,958	59.20%	186	1,143	3.68%
西播磨圏域	467	6,417	41.43%	691	9,285	60.05%	112	499	3.68%
但馬圏域	257	4,765	42.98%	339	6,612	59.49%	60	325	3.29%
丹波圏域	193	2,633	38.86%	260	4,237	61.84%	35	250	3.92%
淡路圏域	236	3,452	38.20%	347	5,631	61.92%	50	239	2.99%

介護の状況－要介護認定者の有病状況

要介護認定者の有病状況

	令和04年度														
	糖尿病			糖尿病合併症			心臓病			脳血管疾患			がん		
	人数（人）		割合（％）	人数（人）		割合（％）	人数（人）		割合（％）	人数（人）		割合（％）	人数（人）		割合（％）
	65-74歳	75歳以上		65-74歳	75歳以上		65-74歳	75歳以上		65-74歳	75歳以上		65-74歳	75歳以上	
兵庫県	8,178	83,413	27.60%	1,590	10,464	3.63%	14,735	200,996	65.01%	6,466	67,733	22.36%	3,887	41,204	13.59%
神戸市	2,049	21,813	25.41%	411	2,934	3.56%	3,865	54,785	62.47%	1,601	17,575	20.42%	1,051	11,834	13.72%
東灘区	241	2,777	25.55%	51	354	3.43%	452	7,137	64.26%	199	2,395	21.96%	134	1,702	15.55%
灘区	151	1,675	23.98%	36	201	3.11%	294	4,573	63.92%	116	1,469	20.82%	83	1,036	14.70%
中央区	153	1,553	23.24%	27	180	2.82%	299	4,051	59.26%	134	1,314	19.72%	88	942	14.03%
兵庫区	183	1,885	25.79%	35	257	3.64%	342	4,477	60.10%	136	1,392	19.06%	80	941	12.73%
長田区	204	1,864	24.00%	45	292	3.91%	354	4,555	56.98%	135	1,454	18.44%	105	939	12.12%
須磨区	98	1,088	24.11%	21	181	4.11%	171	2,844	61.29%	67	959	20.86%	45	584	12.79%
垂水区	283	3,191	24.37%	58	545	4.23%	556	8,767	65.40%	223	2,856	21.60%	141	1,859	14.03%
北区	266	3,047	25.08%	46	324	2.80%	523	7,655	61.90%	223	2,442	20.17%	139	1,584	13.04%
北須磨支所	125	1,565	29.47%	28	199	3.96%	232	3,405	63.42%	96	1,071	20.35%	66	804	15.17%
西区	345	3,168	28.40%	64	401	3.76%	642	7,321	64.37%	272	2,223	20.17%	170	1,443	13.04%
姫路市	938	9,038	30.63%	205	1,160	4.19%	1,618	20,202	66.99%	741	7,354	24.85%	380	3,662	12.41%
尼崎市	823	7,566	27.58%	147	986	3.72%	1,453	17,784	63.24%	632	6,040	21.93%	426	3,953	14.40%
明石市	432	4,127	28.81%	67	474	3.42%	790	9,655	66.01%	356	3,600	25.00%	187	2,062	14.21%
西宮市	574	5,968	27.97%	109	709	3.50%	1,036	14,117	64.78%	484	4,804	22.61%	316	3,066	14.46%
洲本市	88	961	32.07%	12	42	1.65%	157	2,231	73.01%	64	641	21.55%	40	436	14.55%
芦屋市	89	1,531	26.95%	17	154	2.84%	187	3,575	62.59%	81	1,304	23.04%	52	822	14.54%
伊丹市	269	2,798	27.21%	55	362	3.70%	458	6,968	65.88%	196	2,179	21.07%	128	1,584	15.19%
相生市	43	474	27.95%	11	47	3.14%	86	1,122	65.30%	34	410	24.00%	13	219	12.54%
加古川市	507	4,014	31.42%	68	423	3.41%	869	8,946	68.22%	373	3,252	25.19%	196	1,487	11.70%
赤穂市	88	1,041	34.49%	20	129	4.55%	144	1,995	65.35%	63	564	19.16%	44	399	13.53%
西脇市	58	789	30.77%	19	74	3.38%	95	1,713	65.67%	34	486	18.89%	20	304	11.77%
宝塚市	244	3,205	24.64%	38	390	3.06%	470	8,419	63.50%	189	2,701	20.64%	146	1,856	14.30%
三木市	111	1,352	30.66%	33	248	5.89%	200	2,930	65.59%	85	1,008	22.90%	49	606	13.73%
高砂市	168	1,331	26.63%	31	222	4.49%	296	3,251	63.01%	140	1,267	25.00%	79	586	11.81%
川西市	210	2,470	25.78%	34	263	2.86%	391	6,382	65.16%	182	1,976	20.76%	108	1,481	15.29%
小野市	60	520	23.55%	11	68	3.21%	98	1,542	66.59%	52	468	21.11%	32	274	12.42%
三田市	143	1,276	27.04%	18	164	3.47%	256	3,130	64.53%	108	1,062	22.30%	88	701	15.04%
加西市	78	737	28.75%	24	102	4.44%	143	1,769	67.44%	67	572	22.54%	25	312	11.89%
猪名川町	49	420	29.95%	9	34	2.75%	83	897	62.58%	28	243	17.31%	26	189	13.73%
加東市	40	512	28.86%	10	63	3.82%	75	1,221	67.75%	31	381	21.54%	13	207	11.50%
多可町	21	319	25.39%	6	73	5.90%	37	837	65.27%	17	240	19.19%	7	144	11.28%
稲美町	59	398	27.93%	15	42	3.48%	93	941	63.20%	45	353	24.33%	20	176	11.98%
播磨町	44	442	26.84%	7	66	4.03%	77	1,151	67.81%	35	382	23.03%	19	198	11.98%
市川町	17	174	24.61%	4	27	3.99%	40	449	63.02%	17	186	26.16%	10	90	12.89%
福崎町	28	316	34.09%	2	21	2.28%	51	660	70.47%	30	345	37.17%	12	152	16.25%
神河町	19	181	24.97%	10	41	6.37%	36	488	65.42%	12	147	19.85%	6	81	10.86%
太子町	62	471	32.68%	9	38	2.88%	104	1,021	68.98%	49	379	26.24%	21	156	10.85%
たつの市	147	1,393	34.04%	26	148	3.85%	250	2,936	70.42%	107	1,012	24.73%	60	492	12.20%
上郡町	24	303	32.77%	3	30	3.31%	45	638	68.44%	22	255	27.76%	7	136	14.33%
佐用町	39	427	29.66%	7	63	4.46%	61	1,020	68.81%	32	338	23.55%	15	221	15.02%
宍粟市	79	717	29.79%	16	80	3.59%	129	1,761	70.73%	56	511	21.22%	34	304	12.65%
香美町	21	336	27.27%	6	51	4.35%	47	810	65.47%	28	327	27.12%	9	138	11.23%
新温泉町	22	262	25.59%	5	34	3.51%	43	759	72.25%	20	244	23.78%	10	110	10.81%
養父市	47	498	28.02%	13	44	2.93%	77	1,290	70.28%	37	449	24.99%	17	244	13.42%
朝来市	56	741	34.22%	18	126	6.18%	102	1,497	68.66%	52	433	20.82%	35	397	18.55%
丹波市	101	1,020	25.43%	28	109	3.11%	178	2,906	69.95%	79	1,017	24.86%	48	498	12.38%
丹波篠山市	73	677	27.46%	27	119	5.35%	130	1,753	68.95%	64	736	29.29%	35	307	12.52%
淡路市	79	785	27.24%	2	58	1.89%	120	2,059	68.69%	67	697	24.09%	33	396	13.52%
南あわじ市	86	791	27.18%	18	81	3.07%	152	2,136	70.90%	73	693	23.74%	44	453	15.40%
豊岡市	93	1,219	25.77%	19	165	3.61%	193	3,250	67.62%	83	1,102	23.27%	26	471	9.76%
阪神南圏域	1,486	15,065	27.67%	273	1,849	3.55%	2,676	35,476	63.77%	1,197	12,148	22.31%	794	7,841	14.43%
阪神北圏域	915	10,169	26.09%	154	1,213	3.22%	1,658	25,796	64.63%	703	8,161	20.87%	496	5,811	14.85%
東播磨圏域	1,210	10,312	29.33%	188	1,227	3.60%	2,125	23,944	66.36%	949	8,854	24.95%	501	4,509	12.75%
北播磨圏域	368	4,229	28.60%	103	628	4.55%	648	10,012	66.31%	286	3,155	21.41%	146	1,847	12.40%
中播磨圏域	1,002	9,709	30.4												

介護の状況－要介護認定者の有病状況

要介護認定者の有病状況

	令和04年度								
	精神			筋・骨格			難病		
	人数（人）		割合（％）	人数（人）		割合（％）	人数（人）		割合（％）
	65-74歳	75歳以上		65-74歳	75歳以上		65-74歳	75歳以上	
兵庫県	8,842	114,513	37.17%	13,343	179,736	58.19%	1,965	10,734	3.83%
神戸市	2,342	31,194	35.72%	3,558	49,150	56.14%	519	2,960	3.71%
東灘区	298	4,303	38.96%	456	6,677	60.40%	64	419	4.09%
灘区	182	2,661	37.34%	266	4,238	59.15%	48	240	3.78%
中央区	174	2,305	33.77%	289	3,765	55.22%	41	217	3.51%
兵庫区	193	2,446	32.91%	301	4,090	54.76%	38	233	3.38%
長田区	191	2,442	30.56%	340	4,140	52.00%	45	239	3.30%
須磨区	121	1,653	36.06%	168	2,591	56.09%	23	163	3.78%
垂水区	331	4,977	37.23%	474	7,731	57.55%	65	443	3.56%
北区	320	4,332	35.21%	472	6,601	53.54%	79	401	3.63%
北須磨支所	141	1,979	36.97%	220	2,912	54.61%	40	217	4.48%
西区	391	4,096	36.27%	572	6,405	56.40%	76	388	3.75%
姫路市	892	10,846	36.04%	1,395	17,768	58.83%	198	973	3.60%
尼崎市	865	10,350	36.87%	1,301	16,312	57.90%	183	1,022	3.96%
明石市	485	5,467	37.62%	700	8,598	58.76%	97	527	3.94%
西宮市	613	8,518	39.03%	958	13,131	60.23%	157	843	4.27%
洲本市	81	1,215	39.62%	133	1,959	63.96%	16	89	3.21%
芦屋市	140	1,979	35.25%	195	3,249	57.29%	25	232	4.28%
伊丹市	270	3,805	36.15%	444	6,257	59.45%	63	414	4.23%
相生市	56	667	39.08%	75	950	55.41%	15	57	3.89%
加古川市	477	4,882	37.25%	773	7,884	60.17%	115	494	4.23%
赤穂市	92	1,136	37.52%	127	1,755	57.50%	27	88	3.51%
西脇市	60	1,002	38.58%	92	1,522	58.63%	11	68	2.87%
宝塚市	301	4,647	35.35%	454	7,657	57.94%	68	451	3.71%
三木市	113	1,565	35.16%	167	2,457	54.99%	20	204	4.69%
高砂市	149	1,616	31.36%	286	2,951	57.51%	40	164	3.62%
川西市	244	3,691	37.86%	368	5,736	58.73%	50	413	4.45%
小野市	65	909	39.55%	94	1,308	56.92%	12	70	3.33%
三田市	152	1,647	34.29%	237	2,796	57.80%	38	192	4.38%
加西市	96	1,111	42.57%	115	1,589	60.11%	20	79	3.49%
猪名川町	57	493	35.12%	81	830	58.17%	12	50	3.96%
加東市	53	726	40.72%	68	1,065	59.23%	10	57	3.50%
多可町	33	509	40.48%	33	774	60.27%	5	34	2.91%
稲美町	44	488	32.52%	82	839	56.30%	24	48	4.40%
播磨町	49	641	38.10%	66	1,000	58.86%	13	55	3.75%
市川町	17	247	34.02%	35	371	52.32%	5	36	5.28%
福崎町	35	401	43.21%	45	587	62.64%	9	55	6.34%
神河町	13	289	37.70%	30	410	54.93%	4	29	4.12%
太子町	52	573	38.32%	92	882	59.72%	11	60	4.35%
たつの市	149	1,744	41.84%	228	2,405	58.20%	32	122	3.40%
上郡町	35	416	45.19%	39	575	61.52%	9	31	4.01%
佐用町	32	650	43.41%	53	920	61.94%	5	67	4.58%
宍粟市	101	1,211	49.10%	123	1,529	61.83%	18	60	2.92%
香美町	35	554	45.00%	44	715	57.98%	10	35	3.44%
新温泉町	27	464	44.23%	35	663	62.88%	8	28	3.24%
養父市	51	942	51.05%	73	1,211	66.02%	9	60	3.55%
朝来市	62	929	42.55%	82	1,415	64.28%	10	80	3.86%
丹波市	129	1,585	38.88%	162	2,557	61.67%	24	127	3.42%
丹波篠山市	89	1,044	41.49%	111	1,549	60.78%	20	96	4.25%
淡路市	84	1,182	39.91%	107	1,802	60.18%	13	57	2.21%
南あわじ市	85	1,096	36.60%	132	1,836	60.99%	21	78	3.07%
豊岡市	117	2,082	43.19%	150	2,772	57.38%	19	129	2.91%
阪神南圏域	1,618	20,847	37.55%	2,454	32,692	58.75%	365	2,097	4.12%
阪神北圏域	1,024	14,283	36.04%	1,584	23,276	58.52%	231	1,520	4.12%
東播磨圏域	1,204	13,094	36.39%	1,907	21,272	59.00%	289	1,288	4.01%
北播磨圏域	420	5,822	38.83%	569	8,715	57.75%	78	512	3.67%
中播磨圏域	957	11,783	36.24%	1,505	19,136	58.71%	216	1,093	3.72%
西播磨圏域	517	6,397	41.85%	737	9,016	59.04%	117	485	3.64%
但馬圏域	292	4,971	44.66%	384	6,776	60.76%	56	332	3.29%
丹波圏域	218	2,629	39.87%	273	4,106	61.33%	44	223	3.74%
淡路圏域	250	3,493	38.71%	372	5,597	61.73%	50	224	2.83%

