

ひょうご

子ども未来通信 4月号

http://web.pref.hyogo.lg.jp/hw08/hw08_000000008.html

令和5年3月22日(水)現在のイベント情報を掲載しております。新型コロナウイルスの影響により、今後変更になる場合がありますので、ホームページ等で確認をお願いいたします。



第32回 子ども・子育て会議を開催しました！

3月17日（金）に兵庫県公館で「第32回 兵庫県子ども・子育て会議」を開催しました。

会議では、冒頭に片山副知事が「出生数や合計特殊出生率の推移から、今後も少子化の厳しい状況が予想されるが、少子化対策には切れ目ない支援が重要となるので、引き続き実施していきたい。本日は幅広いご意見、ご提言をいただきたい。」とあいさつを述べた後、「令和5年度子ども・子育て支援の推進」について審議され、活発な意見交換が行われました。

県では、これらの意見や提言等を踏まえながら、今後の子ども・子育てに関する施策を展開していきます。



兵庫県立歴史博物館からのお知らせ

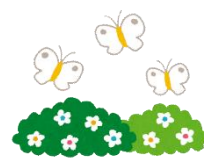

◎リニューアルオープンのお知らせ

令和5年（2023）4月8日(土)

・兵庫県立歴史博物館は、昭和58年（1983）に開館し、2度のリニューアルとこのたびの施設・設備大規模改修工事を経て、開館40周年を迎えた令和5年（2023）4月8日（土）にリニューアルオープンします！

◎開館40周年記念特別展「HISTORY OF MUSEUM—れきはくの”これまで”と”これから”—」

会期：令和5年（2023）4月8日(土)～6月18日(日) ※月曜休館

会場：兵庫県立歴史博物館

・開館から今に至る“れきはく”40年の軌跡を当時の資料や写真などでたどるとともに、これまで収集保管してきた“れきはく”の館蔵品の数々を、過去の展覧会を振り返りながらご紹介します。また、今後の博物館のあり方について、ユニバーサルミュージアムの観点からも考えていきます。

兵庫県動物愛護センターからのお知らせ

「どうぶつ絵本の読み聞かせ会」を開催します！

日時：毎月第3水曜日 10:30～11:00

〔令和5年4/19、5/17、6/21、7/19、8/16、9/20、
10/18、11/15、12/20、令和6年1/17、2/21〕

※変更、中止等あれば、ホームページ上にその旨掲載いたします。

会場：兵庫県動物愛護センター愛護館 多目的ホール

参加費：無料（当日受付）

定員：先着6組迄（当日受付） ※受付カウンターにお越しください

対象：未就学児及び保護者

内容：動物絵本読み聞かせ
パネルシアター



また、「猫の屋内飼育モデルルーム」で、
猫とふれあうこともできます（予約優先）。
ぜひお越しください♪



◆お問合せ先◆

兵庫県動物愛護センター

尼崎市西昆陽4丁目1-1

TEL 06-6432-4599

兵庫県立美術館 こどものイベントのお知らせ①

◇開催予定◇

・2023年コレクション展 | 関連こどものイベント

*詳細が決まり次第、当館ウェブサイトにてお知らせします。

★詳しくは、兵庫県立美術館ウェブサイト「こどもプログラム」ページを
チェックしてください。

<https://www.artm.pref.hyogo.jp/kids/index.html>



お問合わせ先：兵庫県立美術館こどものイベント係 TEL:078-262-0908

兵庫県立美術館では、こども向けに次のようなプログラム
も発信しています。

■『《橘媛(たちばなひめ)》の人生すごろく』

当館所蔵の彫刻作品 北村四海《橘媛》が生まれてから美術館
にやって来るまでの波乱万丈の人生がすごろくになりました！
家族や友達と一緒にぜひ遊んでみてね！



兵庫県立美術館 こどものイベントのお知らせ②

■つながる ひろがる 美術館

当館ウェブサイト(「こどもプログラム」ページ)にて、館外でも身近に美術に触れることができるプログラムや鑑賞プログラムをご紹介します。

①「つくって・みる・ひろば」

過去に「こどものイベント」で行ったワークショップの中から、家庭にある身近な材料と道具で取り組むことができるようにアレンジし、ご紹介します。

- ★〈その1〉『くみあわせよう!』
- ★〈その2〉『ヒゲンジツをつくれるか?』
- ★〈その3〉『ふきだし つけちゃおう!』
- ★〈その4〉『マイ・コレクション展』

②みる・みる・ひろば

美術館の楽しみ方や活用方法など、こどもとご家族向けにわかりやすく発信していきます。

- ★〈その1〉『はじめての美術館～兵庫県美のおやくそく』

③あそんで・みる・ひろば

「遊び」感覚で気軽に取り組みながら当館所蔵作品に親しむことができるプログラムです。

- ★「フレームでアート」〈その1〉『マイフレームをつくろう』
- ★「フレームでアート」〈その2〉『食べもの大集合!』

身の回りのものにマイフレームをつけて作品に変身させてみよう!

- ★あそんで・みる・ひろば 〈その3〉『美術館探検マップ』

「美術館探検マップ」にあるポイントを探し、
美術館の建物や彫刻作品の魅力を発見しよう!



「あそんで・みる・ひろば」に
新たなプログラムが加わったよ!
ぜひ、取り組んでみてね!

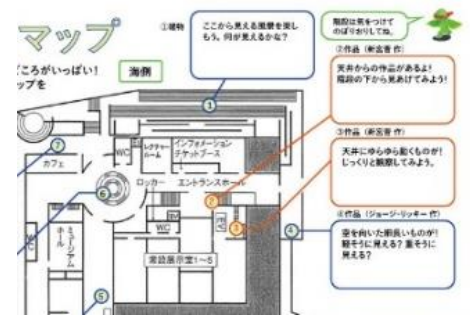

美術館探検マップ部分

美術館のようせい ントちゃん

兵庫県立人と自然の博物館 イベント情報①

≡企画展 「植物学者 牧野富太郎 写真展 ～川崎正悦氏アルバムより～」

牧野富太郎(1862-1957)は高知県出身の植物学者で、この春のNHK朝ドラ「らんまん」の主人公のモデルである。神戸の資産家、池長孟(いけなが はじめ; 1891-1955)に援助を受けるようになった1917(大正6)年以降は、兵庫区会下山に設立された池長植物研究所で活動을續けて、多くの在野の研究者とも交流した。

灘中学校教諭であった川崎正悦(かわさきまさよし; 1893-1978)は兵庫県でも牧野と縁が深かった一人である。ひとはくでは牧野から川崎への書簡をすでに寄贈頂いているが、このたび川崎家に残るアルバムにある40枚ほどの牧野写真の利用を許可いただいた。

単に写真だけでなく、そのときの採集会・会合などの情報も加えて、牧野と各地の人々の関わりを含めた展示を行う。



1929(昭和4)年11月23日 姫路市大塩 67歳
ノジギク群落を観察にでかけている。

右が牧野富太郎氏 左が川崎正悦氏

- (1) 日時 令和5年4月1日(土)～令和5年7月30日(日)
- (2) 場所 兵庫県立人と自然の博物館 3階ひとはくギャラリー
- (3) 協力 川崎正悦家、東アジア野生植物研究会
- (4) 展示物 ① A1展示パネル約10枚
② 動画「牧野富太郎と六甲山」
(2008年ひとはく制作)

≡企画展 「六甲山のキノコ展 2023 ～地球はキノコで出来ている～」

六甲山には、多数の種類の子ノコが生育していますが、身近な自然の構成物であるものの、あまり多くの人にその多様性は知られていません。これまで兵庫きのこ研究会の活動や兵庫県立御影高等学校が部活動や教科学習等の一環として調査研究を進めた結果、四季を通じて採取した標本は約600種近くになっています。

今回の展示では、当館の企画展スペースの拡充を受けて、従来までは狭い空間に多数の子ノコを陳列するだけに留まっていたが、テーマごとの解説パネルや写真等の配置など、キノコの様々な役割に焦点をあてて展示企画します。テーマとして、「大きさ比べ」「毒キノコ」といった一般向けのテーマに加えて「生態系での役割」「標本の制作と保管」等のセクションを設けた展示とします。特に、生態系や私達の生活において、菌類が重要な役割を果たしていることを、多様な標本等を展示を通じて発信し、野生の子ノコの面白さを伝え、身近な自然の豊かさを実感していただくことを目的としています。

- (1) 期間 令和5年2月11日(土・祝)～令和5年5月21日(日)
- (2) 場所 兵庫県立人と自然の博物館 2階 企画展示室
- (3) 共催 兵庫県立御影高等学校・兵庫県立人と自然の博物館
- (4) 協力 兵庫きのこ研究会
- (5) 内容 六甲山系・再度公園(修法ヶ原)において、これまでに採取したキノコを特殊処理した含浸標本および樹脂封入標本について、選定した約300種類を展示し、毒性や薬効性について紹介します。
六甲山で特徴的なキノコの匂い体験コーナーやキノコ生態写真もパネル展示します。



兵庫県立人と自然の博物館 イベント情報②



1 フロアスタッフとあそぼう「画はくの日」 4月8日(土)、9日(日)

標本をじっくり観察して描こう！

時間：13:30～14:00 場所：来てのお楽しみ♪ 定員：12名 参加費：無料

受付：当日10:00から4階インフォメーションにて、参加申し込みの受付を開始。

定員になり次第受付は終了します。

※小学2年生以下は保護者同伴でご参加ください。

※色鉛筆など道具は貸出し致します。

2 フロアスタッフとあそぼう「きょうりゅう骨パズル」 4月15日(土)、22日(土)

恐竜タンパティタニスの大きな骨パズルをみんなで完成させよう！

時間：13:30～14:00 場所：4階ひとはくサロン 定員：12名 参加費：無料

当日10:00から4階インフォメーションにて、参加申し込みの受付を開始。

※定員になり次第終了します。

※小学2年生以下は保護者同伴でご参加ください。



3 標本のミカタ「日本の植物学の父 牧野富太郎の植物標本」 4月16日(日)

日本の植物学の父「牧野富太郎」が、NHK連続テレビ小説『らんまん』の主人公のモデルになりました。日本に生えている植物が何者なのか、比較に必要な「標本」があまりに足りなかった時代。

100年前の日本から、時を越えて「現物」をお見せします。

時間：10:00～16:00 場所：コレクションナリウム1階展示ギャラリー

対象：どなたでも 定員：なし 参加費：無料 受付方法：当日会場へ



4 花工房 4月16日(日)

押し花を自分の好きな形にならべて、かわいいしおりをつくります。

時間：12:00～14:00 ①12:00～ ②12:20～ ③12:40～

④13:00～ ⑤13:20～ ⑥13:40～

場所：4階中セミナー室 対象：どなたでも（歩き回らず参加ができること。マスク着用推奨）

定員：各回4組 参加費：100円

受付方法：11:30～ 4階中セミナー室前で先着順整理券配布。

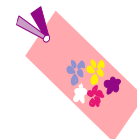

5 ドリームスタジオ「たんぽぽのボトルフラワー」 4月16日(日)

ガラスの瓶の中に、乾燥材を使ってかわいいたんぽぽのボトルフラワーをつくります。

時間：13:00～15:00 ①13:00～ ②14:00～ 場所：4階実習室

対象：どなたでも（歩き回らず参加ができること） 定員：各回14名 参加費：300円

受付方法：12:45～ 4階実習室前で先着順整理券配布。

※定員になり次第受付は終了します。



6 はかせと学ぼう！「ちいさな、ちいさな、化石をさがそう！」 4月16日(日)

海辺の砂粒には、色々な生き物の化石が混ざっています。顕微鏡を覗きながら拾い出してみましょ。集めた化石たちは、標本ケースに入れてお持ち帰りいただけます。

時間：①10:30、②13:00、③14:00、④15:00（所要時間40分）

場所：4階オープン・ラボ 定員：各回4名 参加費：300円

※対象 小学生、中学生 小学1、2年生は保護者同伴でご参加ください。

※当日10:00より参加申込の整理券を配布します。先着順で定員になり次第終了します。

尚、新型コロナウイルス感染防止の密対策と致しまして、ご家族の代表者1名のみ列にお並びください。



兵庫県立人と自然の博物館 イベント情報③

7 深田公園観察会（新緑編） 4月23日（日）

この季節ならではの深田公園の自然を観察しましょう。

時間：13:00～15:00 場所：4階実習室および深田公園

対象：どなたでも（小学生以下は保護者同伴）（歩き回らず参加ができること）

定員：20名 参加費：100円

受付方法：12:45～4階実習室前で先着順にて受付

※定員になり次第受付は終了します。

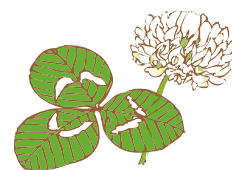

8 ひとつはく探検隊『さとやま』の中をあるこう 4月23日（日） ※雨天中止

博物館から徒歩20分のブイブイの森（南公園）を散策します。歩いて山のなかに入りますので、汚れてもいい服装（長袖・長ズボン）でおこしてください。

時間：13:00～15:30

場所：ブイブイの森（4階ひとつはくサロンに集合）

定員：5組・参加費無料

当日10:00から4階インフォメーションにて、参加申し込みの受付を開始。

定員になり次第終了します。

※小学2年生以下は保護者同伴でご参加ください。



9 はかせと学ぼう！「恐竜のジオラマをつくろう！」 4月29日（土・祝）

ここでしか手に入らない恐竜や植物の模型に色を塗って、自分が考える恐竜の世界をつくろう！

時間：13:00～ 所要時間 約120分

定員：先着20名 整理券番号順に座席指定（会場内でのお付き添いは1名につきお一人まで）

参加費：1000円 場所：4階実習室

※当日10:00より参加申込の整理券を配布します。先着順で定員になり次第終了します。

※対象：小学生以上 小学1、2年生は保護者同伴でご参加ください。

尚、新型コロナウイルス感染防止の密対策と致しまして、ご家族の代表者1名のみ列にお並びください。

10 星・宇宙へのとびら～春の星空案内～ 4月29日（土・祝）

春の星座案内や天文関係のトピックスを、クイズを交えて紹介します。

時間：14:00～15:00 場所：3階アースシアター

対象：どなたでも（歩き回らず参加ができること）

定員：先着50名 参加費：無料

受付方法：当日13:30から3階アースシアター前にて、先着順整理券配布。

※定員になり次第受付は終了します。



11 ワークショップ「ひとつはく缶バッジづくり」 4月30日（日）

ひとつはくの標本を缶バッジにしよう！

時間：10:30～16:00（11:30～13:00は昼休憩）

場所：4階オープン・ラボ 定員：100名 参加費：100円

※随時受付（場合により整理券配布いたします）

※小学2年生以下は保護者同伴でご参加ください。



◎ 新型コロナウイルスの影響により、予定が変更になる場合がありますので、事前にHP等での確認をお願いいたします。



〔問い合わせ先〕

兵庫県立人と自然の博物館

〒669-1546 兵庫県三田市弥生が丘6丁目

TEL: 079-559-2001 FAX: 079-559-2007

<https://www.hitohaku.jp>

兵庫県立考古博物館 イベント情報①

春季特別展 「古墳時代の技術革新」

前方後円墳に代表される古墳が盛んに造られた3世紀中ごろから6世紀終わりまでの約350年間の古墳時代、古墳の形態や副葬品などは、時期や地域の違いにより変化しました。また、人々の生活様式は、渡来人により大陸から金工技術や須恵器生産技術、牛馬利用などの新しい技術が取り入れられたことにより大きく変化しました。

本展では、古墳の副葬品などの代表的な出土品から、古墳の変遷や技術革新と、それに伴う人々の生活の変化を紹介します。



- 期 間 4月22日(土)から7月2日(日)まで(月曜日休館)
観覧時間 午前9時30分～午後5時(展示室への入場は午後4時30分まで)
観覧料金 大人500円 大学生400円 高校生以下無料
※ 年間の休館日、観覧料金の各種割引、アクセス等はホームページをご覧ください。

【4月受付の古代体験講座】

* 古墳ウォーク『姫路市丁瓢塚古墳と周辺の古墳・遺跡散策』

- 日 時 5月21日(日) 10:30～15:30
- 定 員 25名 中学生以上対象 要予約
- 受 付 4月21日(金)まで オンラインまたは往復はがきで
- 参加費 500円

* 『世界でひとつ! の鏡をつくろう』 自分で好きな絵を描いて、石膏型で鏡をつくります。

- 日 時 6月18日(日) 10:00～15:00
- 定 員 10名 小学4年生以上対象 要予約
- 受 付 4月18日(火)～5月18日(木) オンラインまたは往復はがきで
- 参加費 1,000円

古代体験講座の申し込み方法

申し込み期間内にホームページからオンラインで申し込みができます。(応募者多数の場合は抽選)

〔ホームページお知らせの下の「体験」から申し込んでください。問合せ:学習支援課 079-437-5564 〕

【ゴールデンウィークイベント】

* 『こうこはくクイズラリー』 テーマ展示室でクイズラリーをします。

参加者にはガチャポンで缶バッジをプレゼント!

- 日 時 5月3日(水・祝) 4日(木・祝) 5日(金・祝)
各日 13:30～15:30
- 定 員 各日100名 当日受付 どなたでもご参加いただけます。
- 参加費 無料(要観覧券)



兵庫県立考古博物館 イベント情報②

考古博の古代体験、当日受付でお楽しみいただけます。

【毎日できます】参加費無料（体験学習室1で受付）

- まが玉づくり（材料費 白色 430 円、ピンク 560 円 所要約 1 時間）
古墳時代のネックレス、まが玉をつくろう。
- ミニミニ石包丁づくり（材料費 460 円 所要約 1 時間）
弥生時代の稲刈りの道具をつくろう。



まが玉づくり

随時受付 9:00 から 各回 3 組まで（各組 1～3 名まで）所要 約 1 時間
体験時間 10:30～11:30 13:00～14:00 14:30～15:30

- 古代の火おこし（材料費無料 所要約 20 分 各回 1 組）

古代のように、木と木をこすり合わせて火をおこしてみよう。

体験時間	10 時の部	10:00～	10:20～	10:40～
	11 時の部	11:00～	11:20～	11:40～
	13 時の部	13:00～	13:20～	13:40～
	14 時の部	14:00～	14:20～	14:40～



※各回の予約は、9時から受付を開始し、先着順で定員に達し次第、〆切りとなります。

※風雨等、天候により中止する場合がありますので、ご了承ください。

- 不思議なひもづくり ～ループで組ひも～（材料費無料 所要約 20 分）

古代の技法で飾りひもをつくろう。

随時受付 10:00 から 定員 8 名まで

体験時間 午前の部 10:00～12:00（受付終了 11:40）
午後の部 13:00～15:00（受付終了 14:40）



【発掘体験できます】（要観覧料 所要約 20 分）「遺跡の発掘ってどのようにやっているのかな？」

発掘プールでは、発掘道具を使って発掘体験ができます。

土器やまが玉などの遺物を探して、考古学者の気分になろう。

（チケット売り場で受付 9:30～16:10 先着 42 組〔1 組 5 名まで〕）

【週末にできます】（要観覧券 14:30～15:30 当日受付 14:30 から）

- 石棺に入ろう（土曜日） 最大級の竜山石製の家形石棺に入ることができます。
- 古代船に乗ろう（日曜日） 実物大の木製の古代船に乗ってみませんか。

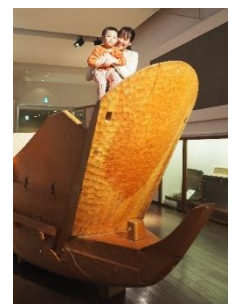

古代船に乗ったよ！

※ 観覧、古代体験は、小さなお子様の場合は保護者様の付き添いをお願いします。

※ 新型コロナウイルス感染症対策により、古代体験の実施にあたっては、急な変更や中止等があるかもしれませんので、ご来館の折はホームページでご確認いただきますようよろしくお願いいたします。

※ ご来館時は、新型コロナウイルス感染症対策にご留意、ご協力をお願いします。

【開館時間変更のお知らせ】

令和 5 年 4 月 1 日から、開館時間が年間を通して
9:00～17:00（展示室入場は 9:30～16:30）になります。
ご来館に際しましては、ご留意いただきますよう
よろしくお願いいたします。

問合せ先 兵庫県立考古博物館

〒675-0142 加古郡播磨町大中 1-1-1

TEL 079-437-5589 FAX 079-437-5599

【 <https://www.hyogo-koukohaku.jp/> 】



兵庫県立考古博物館 加西分館「古代鏡展示館」からのお知らせ

春季企画展「聖獣 麒麟 -こころ優しき獣の長-」

「麒麟」、この二文字から何を思い浮かべますか？

ドラマのタイトル、飲料のラベルなど、思い浮かぶ麒麟像は人それぞれでしょう。

古代中国では、想像上の動物「聖獣」が数多く生み出されました。

麒麟(きりん)もその一つで、春秋時代頃にはその概念が成立したとされます。

本展では、聖獣、霊獣、仁獣、瑞獣などと呼ばれる麒麟の、

時代とともに変貌するその姿や概念の変遷を、古代鏡や陶磁器をとおして紹介します。



瑞獣龍鳳紋鏡
ずいじゅうりゅうほうもんきょう
唐時代(8世紀)

- ・期 間 令和5年3月18日(土)～9月10日(日)
〔水曜日休館、3月18日(土)～5月9日(火)は無休〕
- ・観覧時間 午前9時～午後5時(入館は午後4時30分まで)
(県立フラワーセンターの入園は午後4時まで)
- ・観覧料 一般100円 高校生以下無料

※ 観覧料の割引、アクセス、年間の休館日等の詳細についてはホームページをご覧ください。

※ 入館にあたっては、別途フラワーセンター入園料(一般500円など)が必要です。

※ ご来館時は、新型コロナウイルス感染症対策にご留意、ご協力をお願いします。

※ 加西分館は3月18日(土)～5月9日(火)は無休です。

問合せ先 兵庫県立考古博物館 加西分館「古代鏡展示館」

〒679-0106 加西市豊倉町飯森 1282-1 (兵庫県立フラワーセンター内)

TEL 0790-47-2212 FAX 0790-47-2213

【<https://www.hyogo-koukohaku.jp/kodaikyou/>】



男女共同参画センター・イーブンからのお知らせ①

◆子育て中の方やお子さんを対象としたイベントを毎月開催しています。

1. イーブン保育付きライブラリー

参加費 無料

1歳半～就学前のお子さんを保育室でお預かりします。保護者の方はその間ゆっくりと本を読んだり求職相談を行っていただけます。事前予約制です。

日 時 4月18日(火) 10:00～12:00

会 場 県立男女参画センター(神戸クリスタルタワー7階)

対 象 兵庫県在住で、1歳半から就学前までのお子さんをお持ちの方(親、祖父母等)

保育定員 6名(1歳半～就学前まで)

募集期間 3月13日(月)～3月25日(土)

応募多数の場合、抽選により参加者を決定し、参加の可否を連絡します。

受付期間内に申込者が定員に達しない場合は、受付期間を延長します。

男女共同参画センター・イーブンからのお知らせ②

2. 紙芝居・絵本の読み聞かせひろば

参加費 無料

紙芝居や絵本は、子どもたちにすてきな世界を広げてくれます。親子でご参加ください。
約30分の読み聞かせ会の後、12時までは保育室で自由に遊べます。事前予約は不要です。

日時 4月26日(水) 10:30~11:00
会場 県立男女参画センター 保育室(神戸クリスタルタワー7階)
対象 県内在住で乳幼児からおおむね就学前の子どもとその保護者等

3. 第27期男女共同参画アドバイザー養成塾(令和5年度)の受講者募集

〈男女共同参画リーダー養成講座〉

参加費 無料

男女共同参画の視点から基礎知識を体系的に学び、企画、課題分析、発信及び合意形成力などの実践的な手法を習得することにより、地域活動において、実行力を発揮できるリーダーを養成する講座を開催します。

日程 令和5年6月22日(木)~令和5年12月7日(木)
会場 県立男女参画センターセミナー室(神戸クリスタルタワー7階)
対象 地域等で男女共同参画社会づくりに取り組んでいる、
もしくは今後、取り組もうとしている、県内在住・在勤・在学の男女。
定員 20名程度(一時保育(1歳半から就学前まで(無料・要予約、定員6名)))
申込方法 所定の受講申込書に必要事項と作文(200字程度)を記入作成の上、
令和5年6月9日(金)必着で、郵送・FAX、電子メール添付、
または持参するほか、兵庫県電子申請共同運営システムから申請してください。

※ 募集要項は、当センターのホームページ掲載、県内の男女共同参画センター、県民局等へ配架しています。受講者は作文の内容等で選考のうえ決定し、選考結果を開講日の5営業日前までに通知します。

〈問い合わせ・申込先〉 兵庫県立男女共同参画センター企画啓発課

〒650-0044 神戸市中央区東川崎町1-1-3 神戸クリスタルタワー7階

TEL 078-360-8550 / FAX 078-360-8558 <https://hyogo-even.jp/>

◆ 最新の情報はTwitterから発信しますので、フォローをお願いします。



未来へつなぐ・今をつむぐ

おやこの時間

外にでると暖かくて気持ちの良い季節になりました。お花見もさることながら、青々とした美しい「芝生」の上で、親子いっしょに過ごしませんか？

柔らかな芝生の上は、ちょうどよいクッションになっているので、よちよち歩きのお子さんも、安心して歩くことができます。

お子さんが嫌がらなければ、裸足になって芝生の感触を確かめるのも、おすすめです。

しっかり体を動かせるおさんは、おうちの人とかけっこをしたり、きょうだいで鬼ごっこをしたり、思いっきり体を動かして遊んでみてくださいね。

また、ボールはもちろん、ぽっくりや竹馬など外遊びのおもちゃを使うのも楽しいですよ。いつもと同じ遊びでも、広々とした芝生の広場で遊ぶと、また違った印象を受けられるかもしれません。

そして、たくさん遊んだあとは、食事をいただきます。いつもより、美味しく感じられると思います！この春、ご家族でお気に入りの芝生の広場を親子でみつけてくださいね。

問合せ先
おもちゃコンサルタント
竹下 あきこ
E-mail : momlabo@gmail.com



編集部からのお知らせ

「ひょうご子ども未来通信」は、市町、企業、商工会議所、商工会、青年会議所、地域団体・NPO、県関係機関などや希望者に電子メールにより配信しています。

新たに配信を希望される方は、アドレス (kodomoseisaku@pref.hyogo.lg.jp) に

「未来通信・配信希望」と送信してください。

未来通信に掲載する記事も随時、募集しております。

ご希望の方は下記までご連絡下さい。

兵庫県子ども・子育て支援推進本部
(福祉部こども政策課)

Facebook で子育て情報発信中！

こども・子育てひみつ基地

検索



<https://www.facebook.com/kodomo.himitsukichi>

子育てに関する相談はひょうご子育てダイヤルへ

LINE チャット相談もできます！

子育ての悩みや疑問に保育士が無料で対応します。必要に応じて看護師や栄養士など専門家によるオンライン無料相談や家庭訪問も。まずは#7312 に気軽にお電話してください。

◆開設時間 月曜～金曜 9:00～17:00
(祝日・年末を除く)



◀ HP は
こちら

◆電話番号 #7312 078-362-4183 (内線 2863)

◆Eメール kodomoseisaku@pref.hyogo.lg.jp

(固定・IP/携帯電話から通話可能・通話料金は通話者負担となります)

認定こども園・保育所等ホットライン

認定こども園・保育所等の保育施設の制度や基準など乳幼児教育や保育に係る様々なご相談は、#7350 にお電話してください。

保育相談専門員が「知りたい」「聞きたい」にお答えします。

◆開設時間 月曜～金曜 9:00～17:00
(祝日・年末を除く)

◆電話番号 #7350 078-341-7711 (内線 2920)

◆Eメール kodomoseisaku@pref.hyogo.lg.jp

(固定・IP/携帯電話から通話可能・通話料金は通話者負担となります)

あなたの「家族の日」はいつですか？

兵庫県では、それぞれの家族が誕生日や記念日など、家族にとってふさわしい日を「家族の日」と定めることを提案する運動を進めています。

「家族の日」には、家族で食事をしたり、お出かけするなど、家族と一緒に過ごしてみませんか。

問合せ先：県男女青少年課 電話：078-362-4185

ひょうご出会いサポートセンター ～会員募集のご案内～

兵庫県では少子対策の一環として、「ひょうご出会い支援事業」を平成11年から推進しています。

結婚を希望される20歳以上の独身の方は、「ひょうご出会いサポートセンター」で1対1のお見合いをすることができます。平成29年1月27日からはビックデータを活用した新システムの供用を開始していますので、ご活用ください。

○はばタン会員 (お見合い)

<登録手数料5,000円/年、20歳代は会員は3,000円/年>

○あいサポ会員 (イベント参加) <登録無料>

☆詳細は「ひょうご 出会い」検索

<https://www.msc-hyogo.jp/>

問合せ先：ひょうご出会いサポートセンター
電話：078-891-7415