兵庫県における風しん届出状況
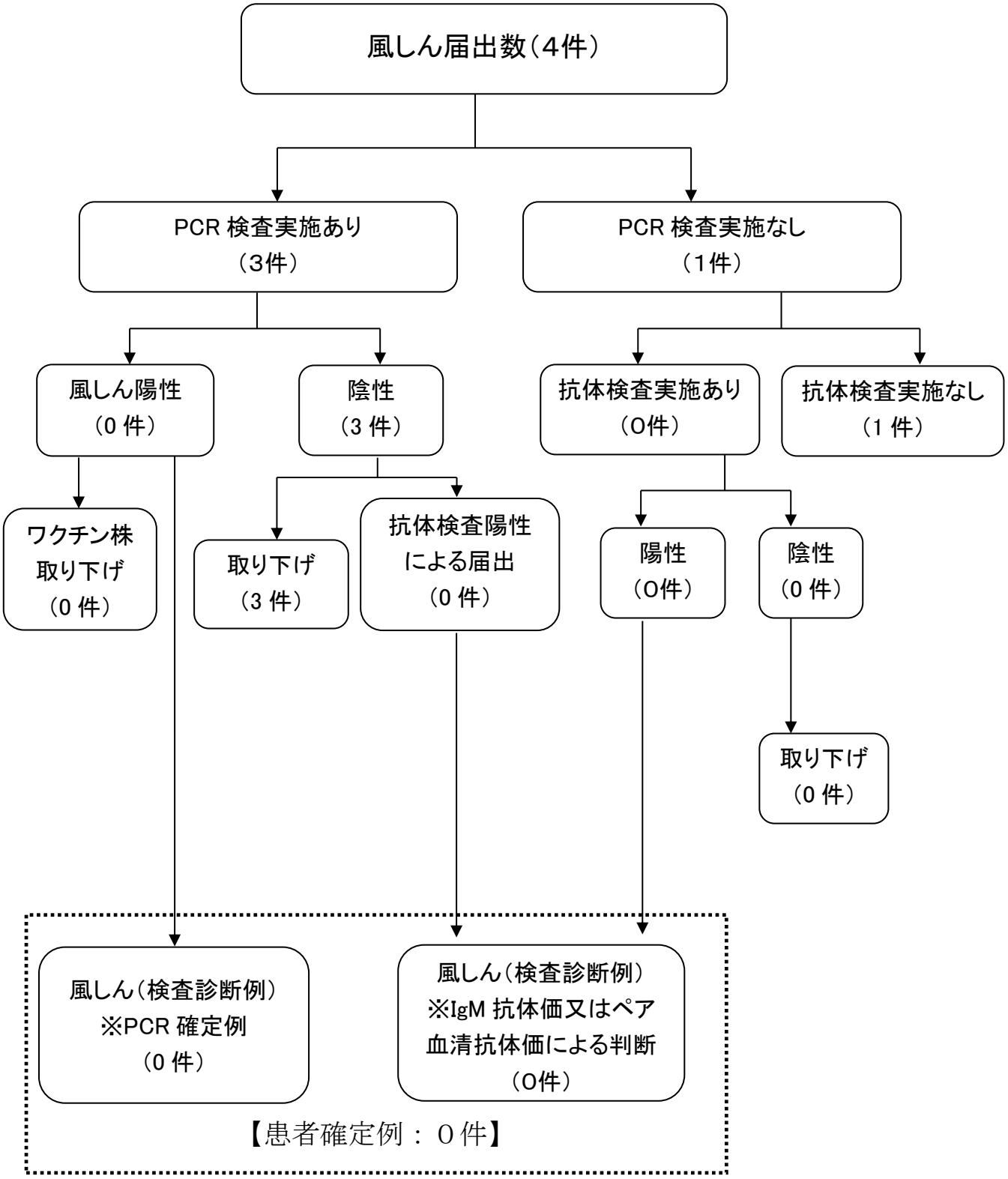
令和５年第１週～第 52 週（政令中核市含む）