

令和3年度

市 町 村 税 の 状 況

兵庫県総務部
市町振興課 編

目 次

I 市 町 村 税 の 概 況	
第1 市町村税の徴収率及び徴税職員等	17
1 徴 収 率	17
(1) 市町村税徴収率	17
(2) 市町村民税及び固定資産税の徴収率	18
2 徴税職員	19
3 徴 税 費	20
II 税目別市町村税の状況	
第1 市 町 村 民 税	22
1 所 得 割	25
(1) 納税義務者数	26
(2) 所得割額の状況	30
(3) 給与所得金額の状況	31
(4) 土地建物等の譲渡所得に係る分離課税の状況	32
(参考) 住民税(総合課税)のうち、配当所得・利子所得に係るもの	33
(参考) 非課税限度額及び課税最低限の状況	33
(参考) 個人住民税の徴収対策	34
第2 固 定 資 産 税(交付金を除く)	35
1 資産別収入額の推移	35
2 資産別構成割合の推移	35
3 土 地	39
(1) 主要地目の評価地積等の状況	39
(2) 提示平均価額の動向	42
4 家 屋	43
(1) 決定価格及び床面積	43
(2) 新築住宅等に対する軽減措置の状況	46
5 償却資産	47
第3 国有資産等所在市町村交付金	48
第4 軽自動車税	49
1 課税台数	49
2 調 定 額	50
第5 市町村たばこ税	51
第6 鉱 産 税	52
第7 特別土地保有税	53
第8 市町村法定外普通税・目的税	54
第9 入 湯 税	55
1 入湯客数等の推移	55
2 使 途 状 況	55

第10 事業所税	56
1 課税標準額及び税額	56
2 用途状況	56
第11 都市計画税	57
1 課税団体数	57
2 課税区域面積	57
3 地積及び床面積	58
4 決定価格	58
5 課税標準額	59
6 用途状況	60
第12 国民健康保険税(料)	61
1 国民健康保険税・国民健康保険料採用別市町数	61
2 加入世帯割合及び被保険者数の推移	61
3 国民健康保険税(料)の収入状況	62
4 徴収率の推移	63
5 応能割及び応益割の比率	64
6 減 免	64
Ⅲ 資料編	
第1 参考資料	67
第1表 市町別税率採用状況(令和3年度)	68
第2表 市町別税収等一般財源割合の状況(令和3年度)	70
第3表 市町別税目別調定・収入の状況(令和3年度)	72
第4表 税目別徴収率の推移	81
第5表 市町別徴収率の推移	82
第6表 市町別徴税職員の状況(令和3年3月31日現在)	87
第7表 市町別徴税费の状況(令和3年度)	88
第2 市 町 村 民 税	91
第8表 市町別納税義務者数の状況(令和3年度)	92
第9表 市町別所得割額等の状況(令和3年度)	94
第10表 市町別所得者区別課税標準額・所得割額等の状況(令和3年度)	109
第12表 課税標準段階別納税義務者等の状況(令和3年度)	116
第13表 給与所得者の課税標準段階別納税義務者等の状況(令和3年度)	120
第14表 給与所得に係る特別徴収義務者等の状況(令和3年度)	124
第3 固定資産税及び交付金	127
第16表 地目別地積及び決定価格の状況(令和3年度)	128
第17表 市町別地目別地積及び決定価格の状況(令和3年度)	129
第18表 土地の負担調整措置の状況(令和3年度)	134
第19表 介在農地、介在山林及び市街化区域農地の 地積等の状況(令和3年度)	136
第20表 木造家屋(全家屋)の状況(令和3年度)	137

第21表	非木造家屋(全家屋)の状況(令和3年度)	138
第22表	木造家屋(新增分)の状況(令和3年度)	139
第23表	非木造家屋(新增分)の状況(令和3年度)	140
第24表	市町別木造家屋の状況(令和3年度)	141
第25表	市町別非木造家屋の状況(令和3年度)	142
第26表	市町別償却資産の決定価格等の状況(令和3年度)	143
第27表	市町別交付金の算定標準額の状況(令和3年度)	144
第4 諸	税	147
第28表	軽自動車税に係る課税台数等の状況(令和3年度)	148
第29表	鉱産税に係る納税義務者数等の状況(令和3年度)	149
第30表	入湯税に係る入湯客数等の状況(令和3年度)	149
第31表	事業所税に係る納税義務者数等の状況(令和3年度)	150
第32表	都市計画税における市町別課税区域面積及び 決定価格の状況(令和3年度)	151
第5 国民健康保険税(料)		153
第33表	市町別加入者等の状況(令和2年度)	154
第34表	国民健康保険税(料)の実績額等の状況(令和2年度)	156
第35表	市町別一世帯(被保険者一人)当たり国民健康保険 税(料)額等の状況(令和2年度)	159
第36表	市町別賦課方法等の状況(令和2年度)	160
第37表	市町別給付の状況(令和2年度)	163
第38表	市町別徴収率の推移	164

I 市町村税の概況

第1 市町村税の徴収率及び徴税職員等

1 徴収率

(1) 市町村税徴収率（第1-1表）

令和3年度における市町村税の全税目に係る徴収率は、97.7%で、前年度と比べて1.0ポイント上昇した。

第1-1表 徴収率の推移

(単位：%)

現線 年度	現年課税分					滞納繰越分					合計				
	29	30	R1	R2	R3	29	30	R1	R2	R3	29	30	R1	R2	R3
兵庫県	99.2	99.2	99.2	98.6	99.4	25.4	26.3	26.7	27.6	44.3	96.5	96.9	97.2	96.7	97.7
全国	99.2	99.3	99.3	98.7	99.4	27.5	28.2	28.5	29.3	41.1	97.0	97.5	97.4	97.1	97.8

(注) 「決算統計(第6表)」及び「市町村税徴収実績調」による

(2) 市町村民税及び固定資産税の徴収率（第1-2表）

令和3年度における両税目の徴収率は、市町村民税の個人均等割 97.4%、所得割 97.4%、法人均等割 99.2%、法人税割 99.4%、固定資産税（交付金を除く）97.7%となっている。

市町村民税は個人均等割で0.2ポイント、所得割で0.3ポイントの増となり、法人均等割は1.3ポイント、法人税割は1.1ポイントの増となった。

また、固定資産税については1.6ポイントの増となった。

第1-2表 市町村民税及び固定資産税の徴収率の推移

(単位：%)

区分	現線 年度	現年課税分					滞納繰越分					合計					
		29	30	R1	R2	R3	29	30	R1	R2	R3	29	30	R1	R2	R3	
市町村民税	個人均等割	兵庫県	98.9	99.0	99.0	99.0	99.1	27.7	28.5	29.2	29.6	31.1	96.0	96.4	96.9	97.2	97.4
		全国	98.8	98.9	98.9	99.0	99.1	31.0	32.2	32.8	33.3	33.0	96.2	96.7	97.0	97.2	97.4
	所得割	兵庫県	98.9	99.0	99.0	99.0	99.3	27.8	28.4	29.6	30.2	32.3	96.1	96.7	96.9	97.1	97.4
		全国	98.9	98.9	98.9	99.0	99.2	31.5	32.9	33.7	323.9	34.2	96.3	96.9	97.0	97.4	97.6
	法人均等割	兵庫県	99.7	99.8	99.7	98.6	99.7	24.2	21.0	24.7	27.7	67.6	98.9	99.0	99.0	97.9	99.2
		全国	99.5	99.6	99.7	98.2	99.7	24.5	25.1	23.1	26.8	60.9	98.3	98.5	98.8	97.3	98.8
	法人税割	兵庫県	99.8	99.9	99.7	98.8	99.8	28.4	24.9	26.1	27.0	70.6	99.4	99.4	99.4	98.3	99.4
		全国	99.9	99.9	99.8	98.1	99.8	15.3	19.4	22.5	24.9	70.7	99.1	99.4	99.4	97.5	99.2
固定資産税 (交付金を除く)	兵庫県	99.2	99.3	99.2	98.1	99.4	24.2	25.3	25.4	26.2	51.4	96.1	96.6	96.9	96.1	97.7	
	全国	99.3	99.3	99.3	99.4	99.4	24.5	24.6	23.9	25.2	44.7	96.8	97.2	97.4	97.1	97.8	

(注) 「決算統計(第6表)」及び「市町村税徴収実績調」による。

2 徴税職員（第1-3表）

令和3年度の徴税職員数（臨時職員除き）は前年度に比べ51人減の1,714人となっている。

第1-3表 徴税職員数の推移

年度	吏員及びその他の職員 (人) A	徴税職員			臨時職員 (人) B	計 (人) A+B	徴税職員 一人当たり 取扱税額 (千円)
		総務関係	課税関係	徴収関係			
30	1,824	201	1,079	544	287	2,111	533,371
R1	1,772	198	1,049	525	288	2,060	554,676
R2	1,765	192	1,050	523	297	2,062	549,543
R3	1,714	190	987	537	313	2,027	556,028

(注) 1 「市町村税課税状況等の調」（以下「課税状況調」という。）第39表による。

2 徴税職員一人当たり取扱税額

$$= \frac{\text{収入済額（市町村税＋個人県民税）}}{\text{徴税職員数（吏員及びその他の職員＋臨時職員）}}$$

3 数値は決算額である。

3 徴税費（第1-4表）

令和3年度における収入済額（市町村税＋個人県民税）に対する徴税費の割合は1.7%となっている。

また、これを団体区分別にみると、大都市1.9%、都市1.6%、町3.1%となっており、大都市及び都市と町で、依然として大きな差が生じている。

徴税費の内容をみると、徴税職員数の減を反映し、人件費、報奨金等は減少傾向にあるが、需用費が増加傾向にある。

第1-4表 徴税費の推移

(単位:百万円)

区分 年度	収入済額 市町村税 + 個人県民税 A	徴 税 費					徴税費の割合	
		人件費 B	需用費	報奨金等	その他	計 C	$\frac{C}{A}$	$\frac{B}{A}$
30	1125947	13332	4993	3	1293	19620	1.7	1.2
R1	1142633	13285	6047	2	1646	20980	1.8	1.2
R2	1133158	12760	5309	4	1530	19603	1.7	1.1
R3	1127069	19220	4903	3	1007	25134	2.2	1.7

(注) 1 「課税状況調(第39表)」による。(29市12町)

2 数値は決算額である。

Ⅱ 税目別市町村税の状況

第1 市町村民税

1 所得割

(1) 納税義務者数 (第2-1表、第2-2表)

給与所得者の減少により、総合課税の対象となる納税義務者数は5.8%減少している。

第2-1表 所得区分別納税義務者数の推移

(単位:人、%)

区 分	R1	R2	R3	R3-R2	増減率	R3構成比
					R3/R2	
給与所得者	1,966,196	1,987,853	1,842,560	△ 145,293	△ 7.3	78.8
営業所得者	87,009	84,201	84,464	263	0.3	3.6
農業所得者	2,437	2,051	2,371	320	15.6	0.1
その他の所得者	372,530	368,778	370,855	2,077	0.6	15.9
小 計	2,428,172	2,442,883	2,300,250	△ 142,633	△ 5.8	98.4
譲渡所得者(分離)	42,123	36,299	37,853	1,554	4.3	1.6
計	2,470,295	2,479,182	2,338,103	△ 141,079	△ 5.7	100.0
住民基本台帳人口	5,589,708	5,549,568	5,523,627	△ 25,941	△ 0.5	

(注)

1 「課税状況調(第5表～第12表)」による。

2 所得者を、「給与所得者」、「営業所得者」、「農業所得者」及び「その他の所得者」に区分しているが、これらの

所得者のうち、分離長期譲渡所得、分離短期譲渡所得、株式等に係る譲渡所得等、上場株式等に係る配当

所得及び先物取引に係る雑所得等について分離課税を行っている者は、これらの所得者から除外し、「譲渡

所得者(分離)」として掲げている。

なお、2以上の所得を有する納税義務者の所得区分は、2以上の所得のうち最も多額となる所得によっ

第2-2表 令和2年度の有資格者及び失格者の状況

(単位:人、%)

区 分	納 税 義 務 者 数			有 資 格 者 率	
	有資格者 A	失格者 B	計 C A+B	A/C	前年度
給 与 所 得 者	1,842,560	138,981	1,981,541	93.0	93.1
営 業 所 得 者	76,316	8,148	84,464	90.4	89.5
農 業 所 得 者	2,179	192	2,371	91.9	88.6
そ の 他 の 所 得 者	337,657	33,198	370,855	91.0	90.8
小 計	2,258,712	180,519	2,439,231	92.6	92.7
譲 渡 所 得 者 (分 離)	37,039	814	37,853	97.8	97.9
計	2,295,751	181,333	2,477,084	92.7	92.7

(注) 1 「課税状況調(第5表～第12表)」による。

2 有資格者・失格者とは、所得税の納税義務の有無を指す。

(2) 所得割額の状況 (第2-3表)

第2-3表 所得区別所得割額の推移

(単位:百万円、%)

区 分	30	R1	R2	R3	R3-R2	増減率	
						R3/R2	
給 与 所 得 者	279,227	278,418	284,810	280,330	△ 4,480	△ 2.0	
営 業 所 得 者	15,056	15,214	14,975	14,307	△ 668	△ 4.0	
農 業 所 得 者	241	227	157	218	61	39.0	
そ の 他 の 所 得 者	25,209	25,316	24,216	24,068	△ 148	△ 1.0	
小 計	319,733	319,175	324,158	318,923	△ 5,235	△ 2.0	
譲 渡 所 得 者 (分 離)	23,574	22,198	20,753	21,776	1,023	5.0	
計	343,307	341,373	344,911	340,699	△ 4,212	△ 1.0	

(注) 1 「課税状況調(第5表～第12表)」による。
2 減免後の数値である。

(参考)退職所得の分離課税に係る所得割 (単位:百万円、人、%)

	R2年度 徴収 (R2課税状況)	R3年度 徴収 (R3課税状況)	R3-R2	増減率	
				R3/R2	
所 得 割 額	3,315	3,332	17	0.5	
納 税 義 務 者 数	14,210	14,271	61	0.4	

(注) 「課税状況調(第20表)」による。

(参考)税額控除・税額調整・減免等の推移

(単位:百万円、%、人)

区 分	30	R1	R2	R3	R3-R2	増減率		R3 税額控除適用 納税義務者数
						R3/R2		
配 当 控 除	531	596	552	521	△ 31	△ 5.6	36,893	
住宅借入金等特別税額控除	4,781	5,214	5,303	5,655	352	6.6	119,875	
寄 付 金 税 額 控 除	8,673	11,575	11,842	14,728	2,886	24.4	294,849	
(うち1号に係るもの)	8,500	11,282	11,469	14,307	2,838	24.7	286,165	
外 国 税 額 控 除	28	37	22	20	△ 2	△ 9.1	1,529	
小 計	14,013	28,704	29,188	35,231	6,043	20.7	453,146	
調 整 控 除	5,458	5,458	5,463	5,482	19	0.3	2,477,084	
配当割及び株式等譲渡 所得割額の控除額	1,270	927	857	1,036	179	20.9	44,816	
合 計	9,930	35,089	35,508	41,749	6,241	17.6	2,975,046	
税 額 調 整 額	32	30	27	26	△ 1	△ 3.7		
減 免 税 額	150	145	154	142	△ 12	△ 7.8		

(注) 1 「課税状況調(第12表、第19表、第42表)」による。

2 「うち1号に係るもの」は、都道府県、市町村又は特別区に対する寄附金をいう
(地方税法第321条の7第1項第1号)。

(3) 給与所得金額の状況 (第2-4表)

第2-4表 給与所得に係る収入金額等の状況

(単位:百万円、人、%)

区 分	29	30	R1	R2	R3	対前年増減率			
						30/29	R1/30	R2/R1	R3/R2
給与所得に係る収入金額	9,531,316	9,702,165	9,923,080	10,049,705	9,950,690	1.8	2.3	1.3	△ 1.0
給与所得控除額	2,710,888	2,747,114	2,799,761	2,831,805	2,588,686	1.3	1.9	1.1	△ 8.6
特定支出控除額	60	46	37	25	29	△ 23.3	△ 19.6	△ 32.4	16.0
給与所得金額	6,820,368	6,955,011	7,123,281	7,217,874	7,335,474	2.0	2.4	1.3	1.6
納税義務者数	2,035,141	2,063,530	2,094,481	2,115,747	2,117,295	1.4	1.5	1.0	0.1

(注)「課税状況調(第14表)」による。

(4) 土地建物等の譲渡所得に係る分離課税の状況 (第2-5表)

第2-5表 土地建物等の譲渡所得・株式等に係る譲渡所得・商品先物取引に係る雑所得に係る分離課税
(算出税額)の推移

(単位:千円、%)

区 分	29	30	R1	R2	R3	対前年増減率			
						30/29	R1/30	R2/R1	R3/R2
分離短期譲渡所得分	153,282	114,799	143,172	109,596	119,156	△ 25.1	24.7	△ 23.5	8.7
分離長期譲渡所得分	4,536,504	5,032,653	5,781,028	5,369,678	4,158,173	10.9	14.9	△ 7.1	△ 22.6
株式等に係る譲渡所得等分	2,282,412	4,007,824	3,234,064	2,865,349	3,488,991	75.6	△ 19.3	△ 11.4	21.8
上場株式等に係る配当所得	229,551	429,659	382,142	385,745	375,198	87.2	△ 11.1	0.9	△ 2.7
商品先物取引に係る雑所得等分	140,269	127,914	149,164	101,310	163,403	△ 8.8	16.6	△ 32.1	61.3
計	7,342,018	9,712,849	9,689,570	8,831,678	8,304,921	32.3	△ 0.2	△ 8.9	△ 6.0

(注)「課税状況調(第57表)」による。

(参考) 住民税(総合課税)のうち、配当所得・利子所得に係るもの(第2-6表)

第2-6表 配当所得金額及び利子所得金額等の推移

(単位:百万円、人)

		R2	R3	増減率
配当所得	金額	52,652	49,690	△ 5.6
	納税義務者数	43,311	42,592	△ 1.7
		R2	R3	増減率
利子所得	金額	1,009	894	△ 11.4
	納税義務者数	712	659	△ 7.4

(注)1 「課税状況調(第19表)」による。

2 利子所得については、県民税利子割で分離課税が行われているが、ここで計上したものはその対象外のものである。なお、上場株式等の配当等に係る配当所得については、県民税配当割により特別徴収がされているが、納税者の選択により、総合課税と申告分離課税のいずれかを選択できる。

(参考) 非課税限度額及び課税最低限の状況(第2-7表)

第2-7表 個人均等割及び所得割の非課税限度額等の推移

区 分		27	28	29	30	R1	R2
均等割の非課税限度額(千円)		2,557	2,557	2,557	2,557	2,557	2,557
収入ベース	対前年度比 %	0.0	100.0	100.0	100.0	100.0	100.0
所得割の非課税限度額(千円)		2,714	2,714	2,714	2,714	2,714	2,714
収入ベース	対前年度比 %	0.0	100.0	100.0	100.0	100.0	100.0
(参考) 所得割の課税最低限(千円)		2,945	2,945	2,945	3,545	3,545	3,545
収入ベース	対前年度比 %	0.0	100.0	100.0	83.1	100.0	100.0

(注)1 非課税限度額及び課税最低限は、標準世帯(夫婦及び子供2人で構成される世帯)におけるものを示し、子のうち一人は一般扶養控除、一人が特定扶養控除の対象に該当するものとしている。

2 均等割の非課税限度額は、生活保護基準の級地区分ごとに異なり、上記は1級地の非課税限度額としている。

(参考) 個人住民税の徴収対策

給与所得に係る特別徴収の推進 (第2-8表)

県内市町の特別徴収実施率は **87.9%**と全国の平均を上回っている状況であり、三位一体の改革以降、増嵩する個人住民税の滞納の解消が喫緊の課題となっている。

平成22年度から、県と市町は共同で特別徴収未実施の事業者に対し、普通徴収から特別徴収の切替に向けて取り組んできた。

しかし、未だ特別徴収を実施していない事業者も存在するため、いわゆる一斉指定の取組について平成27年度に県・市町で検討を進めた結果、平成30年度から原則として全ての事業者を特別徴収義務者に指定し、個人住民税の特別徴収を徹底することを決定した(個人住民税特別徴収の一斉指定に関するオール兵庫共同アピール(平成28年2月22日))。

第2-8表 給与所得に係る特別徴収義務者数等の推移

第2-17表 給与所得に係る特別徴収義務者数等の推移

(単位:人、%)

区 分	29	30	R1	R2	R3	対前年増減率			
						30/29	R1/30	R2/R1	R3/R2
特別徴収義務者数	329,533	364,738	370,929	374,527	377,297	10.7	1.7	1.0	0.7
給与所得に係る納税義務者数	1,998,173	2,025,537	2,056,196	2,076,929	2,073,278	1.4	1.5	1.0	△ 0.2
うち特別徴収により納付する納税義務者数	1,647,242	1,747,863	1,782,630	1,807,547	1,821,388	6.1	2.0	1.4	0.8
特別徴収実施率	82.4	86.3	86.7	87.0	87.9	4.7	0.4	0.3	0.9

(注)「課税状況調(第2表、第3表)」による。特別徴収実施率は、納税義務者ベースで「特別徴収により納付する納税義務者数」を「給与所得に係る納税義務者数」で除したものの。

第2 固定資産税（交付金を除く）

1 資産別税収入額の推移

令和3年度における資産別税収入額は、土地で1.2%増、家屋で2.3%減、償却資産で1.2%増となった。

昭和50年度と比較した伸長指数では、土地が3.89倍、家屋が7.00倍、償却が3.79倍となっている。（第2-9表、第2-2図）

2 資産別構成割合の推移

令和3年度の資産別構成割合は、土地が35.8%、家屋が44.7%、償却が19.5%となっている。（第2-4図）

昭和50年度以降の資産別構成割合の推移をみると、土地は減少傾向にある。

一方、家屋は、新增築分の影響により割合が高くなり、平成17年度以降は土地との構成順位が逆転している。

また、償却資産は、家屋の割合が高くなったことなどから相対的に低い割合となっている。

次に、団体区分別に資産別構成割合の推移を見ると、大都市区分及び都市区分においては、家屋の構成割合が増加し、土地の構成割合との差が拡大した。（第2-5図、第2-6図）

一方、町区分においては、従前から家屋の構成割合が最も高くなっている。これは、家屋については、資産の性格上、地域間の格差が大きく生じないものであるが、土地については、地域間で資産価値に大きな格差があり、町の土地の価額が相対的に低いことから、町の家屋の構成割合が高くなっているものである。（第2-7図）

第2-9表 固定資産税収入額の推移

(単位：百万円、%)

区分 年度	税 収 入 額				対 前 年 度 増 減 率			
	土 地	家 屋	償却資産	合 計	土 地	家 屋	償却資産	合 計
50	35,524	24,654	19,914	80,092	32.3	17.9	14.3	22.8
55	62,420	43,822	24,973	131,215	8.4	11.4	7.2	9.2
60	92,517	70,279	38,433	201,229	11.3	7.8	10.1	9.8
元	119,700	94,937	53,438	268,075	4.9	8.6	7.8	6.8
2	121,917	102,728	57,173	281,818	1.9	8.2	7.0	5.1
3	134,806	110,360	61,520	306,686	10.6	7.4	7.6	8.8
4	148,033	119,699	66,735	334,467	9.8	8.5	8.5	9.1
5	154,643	129,703	72,686	357,032	4.5	8.4	8.9	6.7
6	166,163	129,721	74,782	370,666	6.9	0.0	2.8	3.7
7	172,553	124,809	72,909	370,271	3.8	△ 3.8	△ 2.5	△ 0.1
8	181,378	141,743	76,062	399,183	5.1	13.6	4.3	7.8
9	188,160	137,889	78,876	404,925	3.7	△ 2.7	3.7	1.4
10	191,120	147,458	81,081	419,659	1.6	6.9	2.8	3.6
11	192,841	156,290	81,842	430,973	0.9	6.0	0.9	2.7
12	191,312	148,157	79,953	419,422	△ 0.8	△ 5.2	△ 2.3	△ 2.7
13	188,848	155,199	76,836	420,883	△ 1.3	4.5	△ 4.7	0.3
14	181,862	162,725	73,867	418,454	△ 3.7	4.8	△ 3.9	△ 0.6
15	172,555	152,238	72,693	397,486	△ 5.1	△ 6.4	△ 1.6	△ 5.0
16	162,754	159,283	69,477	391,514	△ 5.7	4.6	△ 4.4	△ 1.5
17	155,459	166,343	68,875	390,677	△ 4.5	4.4	△ 0.9	△ 0.2
18	149,709	153,901	68,872	372,482	△ 3.7	△ 7.5	0.0	△ 4.7
19	148,145	160,376	70,220	378,741	△ 1.0	4.2	2.0	1.7
20	148,554	165,537	70,971	385,062	0.3	3.2	1.1	1.7
21	148,303	163,313	71,951	383,567	△ 0.2	△ 1.3	1.4	△ 0.4
22	146,626	169,360	70,964	386,950	△ 1.1	3.7	△ 1.4	0.9
23	143,945	174,247	71,180	389,372	△ 1.8	2.9	0.3	0.6
24	141,917	160,108	71,251	373,276	△ 1.4	△ 8.1	0.1	△ 4.1
25	140,332	164,292	71,379	376,003	△ 1.1	2.6	0.2	0.7
26	140,810	167,977	71,131	379,918	0.3	2.2	△ 0.3	1.0
27	139,701	164,826	72,547	377,074	△ 0.8	△ 1.9	2.0	△ 0.7
28	139,038	168,793	72,974	380,805	△ 0.5	2.4	0.6	1.0
29	138,422	172,710	73,518	384,650	△ 0.4	2.3	0.7	1.0
30	138,282	170,186	74,068	382,536	△ 0.1	△ 1.5	0.7	△ 0.5
元	137,997	174,312	75,068	387,377	△ 0.2	2.4	1.4	1.3
2	136,488	176,605	74,540	387,633	△ 1.1	1.3	△ 0.7	0.1
3	138,142	172,524	75,400	386,066	1.2	△ 2.3	1.2	△ 0.4

(注) 「決算統計(第6表)」による。

第2-2図 資産別伸長指数の推移

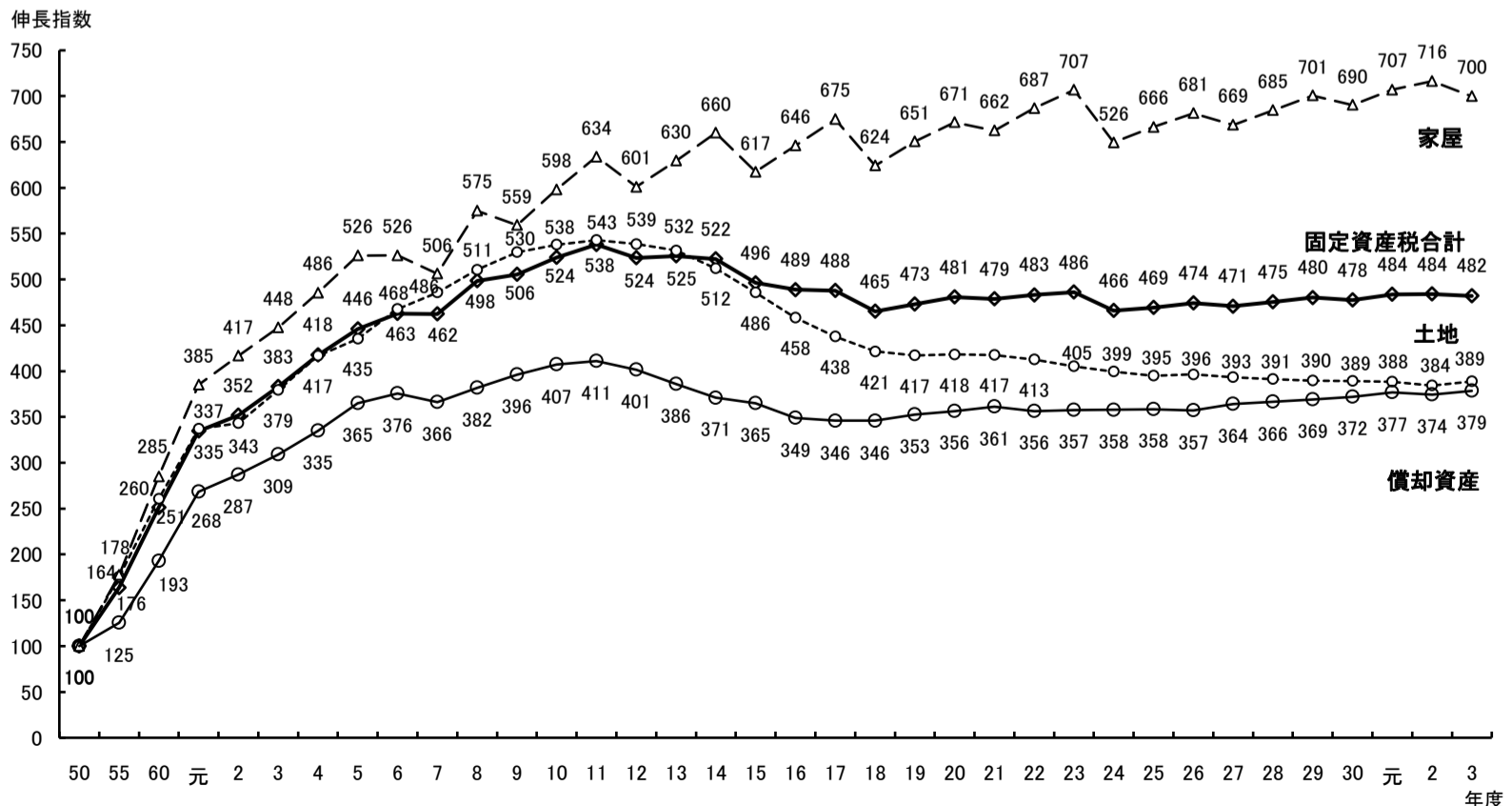

第2-3図 資産別構成割合の推移（全国）

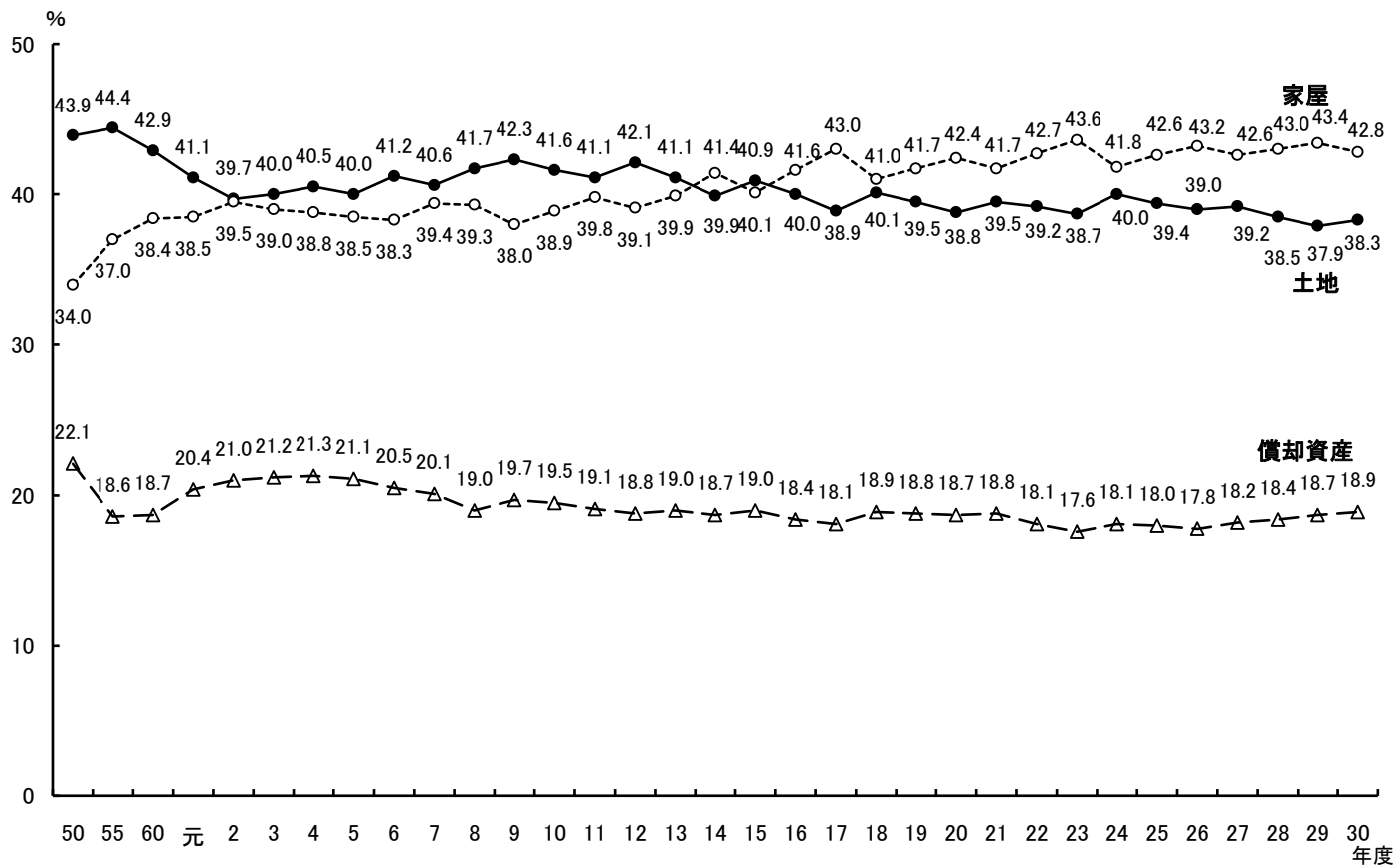

※令和元年度以降の全国数値については、本資料作成時点で未公表

第2-4図 資産別構成割合の推移（県計）

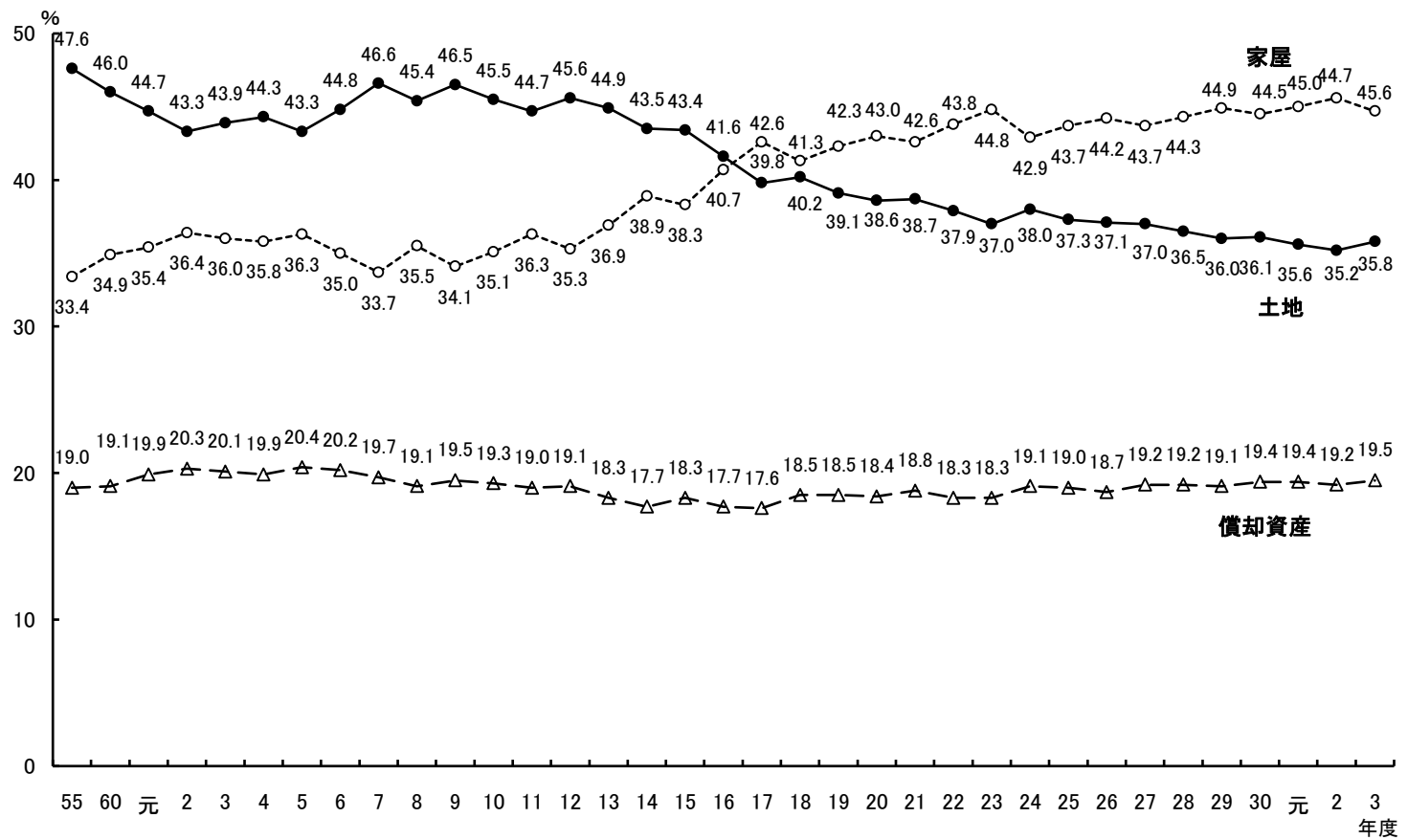

第2-5図 資産別構成割合の推移（大都市）

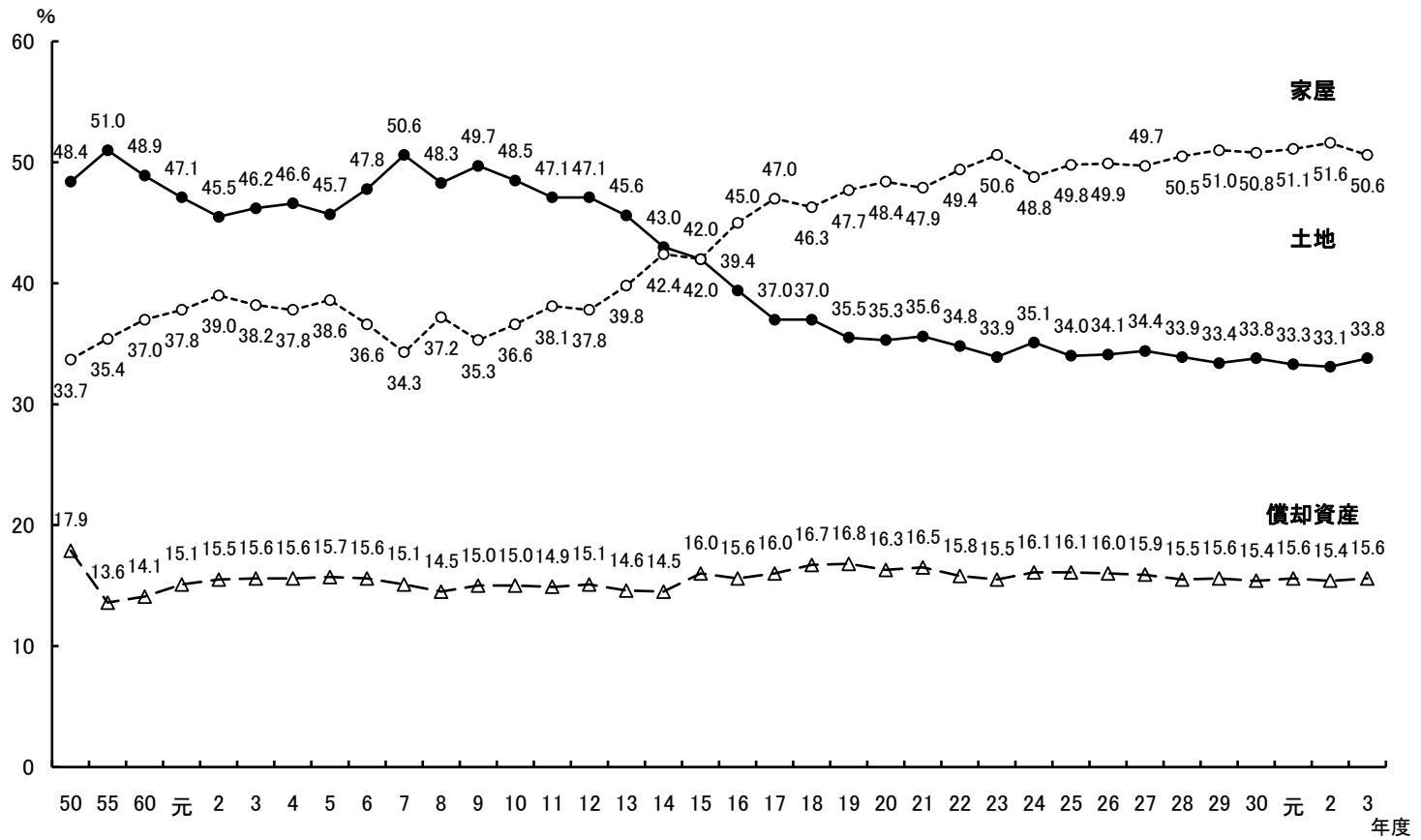

第2-6図 資産別構成割合の推移（都市）

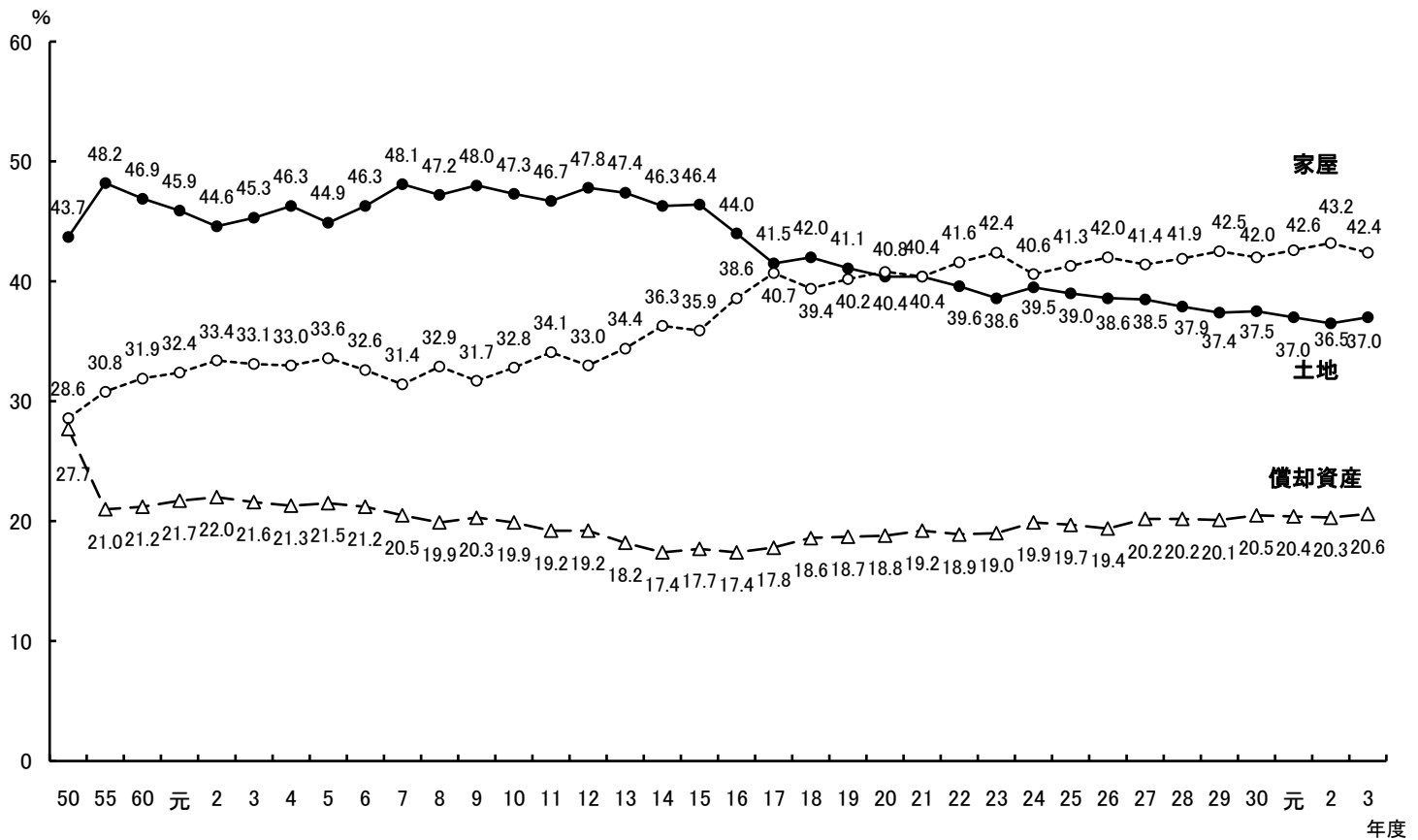

第2-7図 資産別構成割合の推移（町）

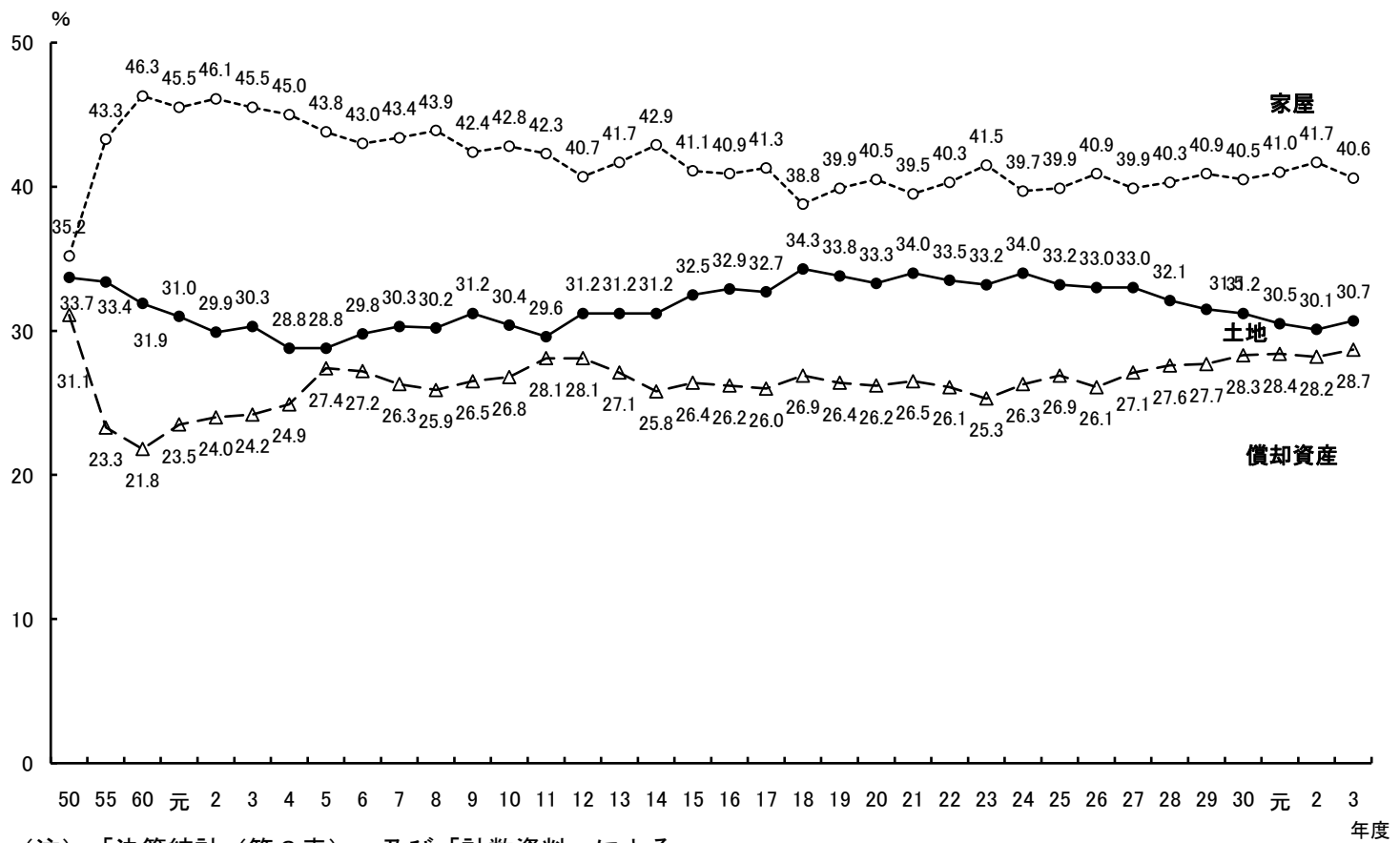

(注) 「決算統計（第6表）」及び「計数資料」による。

3 土地

(1) 主要地目の評価地積等の状況（第2-10表）

① 評価地積

田、畑はゆるやかな減少傾向にあり、宅地は増加傾向にある。

これは、地域開発に伴い、農地の宅地化が進んでいることによるものである。

② 決定価格

全般的に下落傾向が続いているが、宅地は評価替えによる都市部の評価額上昇により、上昇しているものもある。

③ 課税標準額

平成6年度から導入された宅地の7割評価及び負担調整措置等により、全体として逡増傾向にあったが、地価の下落により平成12年度から減少傾向にある。

④ 平均価格

全般的に下落傾向が続いているが、宅地は評価替えによる都市部の評価額上昇により、上昇しているものもある。

第2-10表 土地決定価格等の推移（法定免税点以上）

(1) 地積

(単位：㎡)

年度		26	27	28	29	30	元	2	3
地目	実績								
	指数								
田	実績	683,322,442	680,323,180	678,295,400	676,073,982	673,120,201	670,653,105	668,045,721	665,494,493
	指数	100	100	99	99	99	98	98	97
畑	実績	110,578,024	110,035,898	109,571,968	108,972,232	108,121,447	107,951,059	107,583,442	106,924,557
	指数	100	100	99	99	98	98	97	97
宅地	実績	564,547,278	565,877,236	567,902,966	569,768,756	570,820,977	572,440,781	573,895,890	575,329,662
	指数	100	100	101	101	101	101	102	102
鉱泉地	実績	1,260	1,253	1,253	1,253	665	666	666	663
	指数	100	99	99	99	53	53	53	53
池沼	実績	3,702,879	3,704,440	3,704,554	3,701,455	3,664,828	3,666,111	3,666,824	3,663,595
	指数	100	100	100	100	99	99	99	99
山林	実績	2,055,690,767	2,059,732,622	2,057,984,363	2,058,114,705	2,056,633,627	2,060,728,987	2,062,883,511	2,061,773,225
	指数	100	100	100	100	100	100	100	100
牧場	実績	838,260	846,128	871,825	854,462	855,258	848,289	849,630	849,131
	指数	100	101	104	102	102	101	101	101
原野	実績	40,626,956	40,493,728	39,687,530	39,916,358	39,935,601	40,227,375	40,397,173	40,318,213
	指数	100	100	98	98	98	99	99	99
雑種地	実績	199,868,891	202,177,133	205,269,309	206,963,424	209,002,929	210,915,746	212,864,040	214,527,034
	指数	100	101	103	104	105	106	107	107
合計	実績	3,659,176,757	3,663,191,618	3,663,289,168	3,664,366,627	3,662,155,533	3,667,432,119	3,667,432,119	3,668,880,573
	指数	100	100	100	100	100	100	100	100

(2) 決定価格

(単位：千円)

年度		26	27	28	29	30	元	2	3
地目	実績								
	指数								
田	実績	579,887,471	552,021,055	494,037,206	473,160,609	451,068,325	403,893,810	384,025,602	356,457,020
	指数	100	95	85	82	78	70	66	61
畑	実績	125,193,440	120,111,776	109,680,657	105,888,368	101,882,413	93,677,754	89,865,460	84,935,442
	指数	100	96	88	85	81	75	72	68
宅地	実績	25,018,849,762	24,861,615,853	24,850,200,451	24,811,451,803	24,758,505,257	25,306,949,460	25,264,844,183	26,163,482,096
	指数	100	99	99	99	99	101	101	105
鉱泉地	実績	33,985	33,609	32,040	32,038	32,025	29,050	29,050	33,851
	指数	100	99	94	94	94	85	85	100
池沼	実績	398,115	400,880	370,903	365,795	363,560	357,511	357,223	357,276
	指数	100	101	93	92	91	90	90	90
山林	実績	59,114,084	58,031,158	55,308,262	54,614,625	53,771,211	52,551,117	50,628,373	49,979,349
	指数	100	98	94	92	91	89	86	85
牧場	実績	26,995	26,800	26,087	41,343	43,014	42,387	42,550	42,544
	指数	100	99	97	153	159	157	158	158
原野	実績	3,548,554	3,465,549	3,071,097	2,974,827	2,842,395	2,664,722	2,635,744	2,359,324
	指数	100	98	87	84	80	75	74	66
雑種地	実績	1,575,725,226	1,579,630,190	1,532,593,788	1,521,235,460	1,508,686,605	1,505,593,608	1,501,334,535	1,535,056,492
	指数	100	100	97	97	96	96	95	97
合計	実績	27,362,777,632	27,175,336,870	27,045,320,491	26,969,764,868	26,877,194,805	27,365,759,419	27,365,759,419	28,192,703,394
	指数	100	99	99	99	98	100	100	103

(3) 課税標準額

(単位：千円)

年度		26	27	28	29	30	元	2	3
地目	実績								
	指数								
田	実績	231,719,618	221,511,740	215,086,065	208,180,964	198,721,629	192,435,863	186,012,254	175,940,332
	指数	100	96	93	90	86	83	80	76
畑	実績	40,516,532	39,456,176	38,830,370	37,964,394	36,107,192	35,561,394	34,663,672	32,727,097
	指数	100	97	96	94	89	88	86	81
宅地	実績	8,696,692,027	8,648,309,642	8,628,052,017	8,599,766,073	8,618,734,726	8,630,977,166	8,628,160,139	8,562,110,851
	指数	100	99	99	99	99	99	99	98
鉱泉地	実績	30,888	29,681	29,891	30,097	27,184	27,393	27,611	27,049
	指数	100	96	97	97	88	89	89	88
池沼	実績	294,465	290,450	289,927	290,916	285,877	285,404	285,280	277,200
	指数	100	99	98	99	97	97	97	94
山林	実績	49,365,270	47,800,740	47,351,548	46,838,685	45,754,258	45,752,629	44,625,093	43,841,888
	指数	100	97	96	95	93	93	90	89
牧場	実績	23,777	23,612	38,586	40,291	35,089	34,924	35,087	35,081
	指数	100	99	162	169	148	147	148	148
原野	実績	2,446,852	2,303,473	2,238,548	2,151,521	2,113,785	2,033,816	2,014,443	1,816,565
	指数	100	94	91	88	86	83	82	74
雑種地	実績	1,064,239,073	1,033,820,437	1,028,351,239	1,021,542,413	1,007,813,230	1,004,190,876	1,002,863,383	990,156,053
	指数	100	97	97	96	95	94	94	93
合計	実績	10,085,328,502	9,993,545,951	9,960,268,191	9,916,805,354	9,909,592,970	9,911,299,465	9,898,686,962	9,806,932,116
	指数	100	99	99	98	98	98	98	97

(4) 平均価格 ※決定価格÷地積

(単位：円/㎡)

年度		26	27	28	29	30	元	2	3
地目	実績								
	指数								
田	実績	772	726	698	667	630	602	575	536
	指数	100	94	90	86	82	78	74	69
畑	実績	1,045	997	966	935	888	868	835	794
	指数	100	95	92	89	85	83	80	76
宅地	実績	43,865	43,914	43,690	43,454	44,418	44,209	44,023	45,476
	指数	100	100	100	99	101	101	100	104
鉱泉地	実績	26,670	25,571	25,569	25,559	43,693	43,619	43,619	51,057
	指数	100	96	96	96	164	164	164	191
池沼	実績	102	100	99	98	98	98	97	98
	指数	100	98	97	96	96	96	95	96
山林	実績	28	27	27	26	26	26	25	24
	指数	100	96	96	93	93	93	89	86
牧場	実績	32	31	47	50	50	50	50	50
	指数	100	97	147	156	156	156	156	156
原野	実績	80	76	75	71	70	66	65	59
	指数	100	95	94	89	88	83	81	74
雑種地	実績	7,814	7,580	7,411	7,290	7,247	7,138	7,053	7,156
	指数	100	97	95	93	93	91	90	92
合計	実績	7,414	7,387	7,383	7,362	7,335	7,494	7,462	7,684
	指数	100	100	100	99	99	101	101	104

(注) 「令和3年度概要調書等報告書」(以下「概要調書」という。)第2表による。

(2) 提示平均価額の動向

第2-21表は、昭和59年度以降の13回の評価替えにおける主要地目（田、畑、宅地、山林）の平均上昇割合の推移を示したものである。

平成6年度の宅地の平均上昇割合が大幅な伸びを示しているのは、平成6年度の評価替えにおいて、地価公示価額程度を目標に、評価の均衡と適正化が図られたことによるものである。

また、平成9年度においては、地価の下落傾向の反映により一転して大きな落ち込みとなっているが、その後の下落幅は徐々に小さくなってきている。

平成21年度においては、神戸・阪神間での地価の動向を反映して上昇に転じている。

田及び畑については、昭和63年度以降、地価動向を反映して低い伸びとなっている。

また、昭和60年度に、立木価格の下落に伴う売買価格の低迷により、4地目中最低の伸びとなり、以降はほぼ横ばいとなっている。

第2-11表 地目別平均上昇割合の推移

(単位：%)

年度 地目	60/59	63/62	H3/2	6/5	9/8	12/11	15/14	18/17	21/20	24/23	27/26	30/29	R3/2
田	10.9	5.8	3	5.1	3.1	0.1	0.1	0.6	0.1	0.1	0.0	0.0	0.0
畑	11.3	7.3	2.8	3.2	2	0.4	0	0.7	0.1	0.1	0.0	0.0	0.1
宅地	25.6	9	24.3	332.4	△ 21	△ 7.7	△ 11.1	△ 5.2	5.6	△ 2.0	0.3	2.0	3.2
山林	5.1	0.1	△ 0	0	0	0	△ 0	△ 0.7	△ 0.2	△ 0.7	0.0	△ 1.1	△ 0.1

(注) 1 表の数値は、前年度概要調書数値に対する提示平均価額の上昇割合である。

2 提示平均価額とは、市町間の評価の均衡を図るため、総務大臣又は都道府県知事が市町村に提示する各地目（田、畑、宅地及び山林）毎の単位面積当たりの平均価額である。

4 家 屋

(1) 決定価格及び床面積

① 木造家屋（第2-12表）

令和3年度においては、前年度に比べ、決定価格で3.9%の減、床面積で0.4%の増、平均価格で4.3%の減となっている。

新增分家屋については、専用住宅が、決定価格で0.8%の増、床面積で4.8%の減、併用住宅が決定価格で13.3%の減、床面積で20.3%の減となっている。新增分家屋全体では、決定価格で0.2%の減、床面積で5.9%の減となっている。

第2-12表 家屋の決定価格等の推移（木造家屋）

(1) 決定価格

（単位：千円、％）

区分	年度	29	30	R1	R2	R3	増減率			
							30/29	R1/30	R2/R1	R3/R2
全 家 屋	専用住宅	3,130,850,940	3,012,241,274	3,119,201,536	3,227,260,635	3,096,569,649	△ 3.8	3.6	3.5	△ 4.0
	併用住宅	65,373,713	62,750,772	63,282,421	63,971,846	61,481,740	△ 4.0	0.8	1.1	△ 3.9
	附属家	39,866,186	38,613,883	38,297,607	38,466,156	37,425,654	△ 3.1	△ 0.8	0.4	△ 2.7
	その他	217,027,915	218,339,340	235,543,586	250,770,193	245,644,850	0.6	7.9	6.5	△ 2.0
	計	3,453,118,754	3,331,945,269	3,456,325,150	3,580,468,830	3,441,121,893	△ 3.5	3.7	3.6	△ 3.9
う ち 新 増 分 家 屋	専用住宅	113,059,241	117,002,561	114,298,245	116,796,871	117,768,948	3.5	△ 2.3	2.2	0.8
	併用住宅	1,211,683	1,265,852	1,005,962	1,350,284	1,171,096	4.5	△ 20.5	34.2	△ 13.3
	附属家	437,304	375,956	362,048	290,250	264,726	△ 14.0	△ 3.7	△ 19.8	△ 8.8
	その他	16,803,099	17,764,795	18,449,872	16,082,897	15,009,683	5.7	3.9	△ 12.8	△ 6.7
	計	131,511,327	136,409,164	134,116,127	134,520,302	134,214,453	3.7	△ 1.7	0.3	△ 0.2

(2) 床面積

（単位：㎡、％）

区分	年度	29	30	R1	R2	R3	増減率			
							30/29	R1/30	R2/R1	R3/R2
全 家 屋	専用住宅	130,485,597	131,235,873	131,950,772	132,596,455	133,342,353	0.6	0.5	0.5	0.6
	併用住宅	4,885,172	4,831,810	4,782,969	4,719,355	4,662,129	△ 1.1	△ 1.0	△ 1.3	△ 1.2
	附属家	9,902,970	9,797,935	9,689,827	9,598,056	9,519,921	△ 1.1	△ 1.1	△ 0.9	△ 0.8
	その他	12,425,599	12,528,938	12,630,253	12,701,835	12,784,544	0.8	0.8	0.6	0.7
	計	157,699,338	158,394,556	159,053,821	159,615,701	160,308,947	0.4	0.4	0.4	0.4
う ち 新 増 分 家 屋	専用住宅	1,571,792	1,523,652	1,487,760	1,523,380	1,449,693	△ 3.1	△ 2.4	2.4	△ 4.8
	併用住宅	18,503	18,336	14,704	19,828	15,797	△ 0.9	△ 19.8	34.8	△ 20.3
	附属家	11,311	8,851	8,556	7,243	6,232	△ 21.7	△ 3.3	△ 15.3	△ 14.0
	その他	241,845	238,946	248,420	223,528	198,126	△ 1.2	4.0	△ 10.0	△ 11.4
	計	1,843,451	1,789,785	1,759,440	1,773,979	1,669,848	△ 2.9	△ 1.7	0.8	△ 5.9

(3) 平均価格 ※決定価格÷床面積

(単位：円/㎡、%)

区分	年度	29	30	R1	R2	R3	増減率			
							28/27	29/28	R2/R1	R3/R2
全 家 屋	専用住宅	23,994	22,953	23,639	24,339	23,223	△ 4.3	3.0	3.0	△ 4.6
	併用住宅	13,382	12,987	13,231	13,555	13,187	△ 3.0	1.9	2.4	△ 2.7
	附属家	4,026	3,941	3,952	4,008	3,931	△ 2.1	0.3	1.4	△ 1.9
	その他	17,466	17,427	18,649	19,743	19,214	△ 0.2	7.0	5.9	△ 2.7
	計	21,897	21,036	21,731	22,432	21,466	△ 3.9	3.3	3.2	△ 4.3
うち 新 増 分 家 屋	専用住宅	71,930	76,791	76,826	76,670	81,237	6.8	0.0	△ 0.2	6.0
	併用住宅	65,486	69,036	68,414	68,100	74,134	5.4	△ 0.9	△ 0.5	8.9
	附属家	38,662	42,476	42,315	40,073	42,478	9.9	△ 0.4	△ 5.3	6.0
	その他	69,479	74,346	74,269	71,950	75,758	7.0	△ 0.1	△ 3.1	5.3
	計	71,340	76,215	76,227	75,830	80,375	6.8	0.0	△ 0.5	6.0

(注) 1 「概要調書(第24表・第31表)」による。

2 法定免税点未満のものを含む。

② 非木造家屋(第2-13表)

令和3年度においては、前年度に比べ、決定価格はほぼ増減なし、床面積で0.6%の増、平均価格で0.6%の減となっている。

新增分家屋については、住宅・アパートが、決定価格で3.8%の減、床面積で8.9%の減、平均価格で5.5%の増となっている。新增分家屋全体では、決定価格で13.4%の増、床面積で6.7%の増となっている。

第2-13表 家屋の決定価格等の推移(非木造家屋)

(1) 決定価格

(単位：千円、%)

区分	年度	29	30	R1	R2	R3	増減率			
							28/27	29/28	R2/R1	R3/R2
全 家 屋	事務所・店舗・百貨店	1,947,637,437	1,959,559,507	1,987,947,868	2,005,520,226	1,980,155,423	0.6	1.4	0.9	△ 1.3
	住宅・アパート	5,100,283,990	5,085,461,255	5,187,419,331	5,267,609,784	5,293,786,872	△ 0.3	2.0	1.5	0.5
	工場・倉庫・市場	1,586,236,038	1,538,296,347	1,579,340,856	1,639,188,004	1,641,829,841	△ 3.0	2.7	3.8	0.2
	その他	734,219,860	719,120,814	742,838,463	758,409,874	754,585,295	△ 2.1	3.3	2.1	△ 0.5
	計	9,368,377,325	9,302,437,923	9,497,546,518	9,670,727,888	9,670,357,431	△ 0.7	2.1	1.8	△ 0.0
うち 新 増 分 家 屋	事務所・店舗・百貨店	27,562,693	29,890,090	36,062,762	25,648,682	25,092,003	8.4	20.7	△ 28.9	△ 2.2
	住宅・アパート	102,544,993	114,757,110	100,217,417	85,788,169	82,506,296	11.9	△ 12.7	△ 14.4	△ 3.8
	工場・倉庫・市場	54,438,724	38,890,903	53,456,067	53,005,650	70,150,747	△ 28.6	37.5	△ 0.8	32.3
	その他	11,370,604	9,662,993	22,911,964	9,495,640	19,573,591	△ 15.0	137.1	△ 58.6	106.1
	計	195,917,014	193,201,096	212,648,210	173,938,141	197,322,637	△ 1.4	10.1	△ 18.2	13.4

(2) 床面積

(単位：円/㎡、%)

区分	年度	29	30	R1	R2	R3	増減率			
							28/27	29/28	R2/R1	R3/R2
全 家 屋	事務所・店 舗・百貨店	32,248,685	33,032,542	33,152,880	33,197,357	33,158,081	2.4	0.4	0.1	△ 0.1
	住宅・ アパート	102,260,831	102,237,360	103,327,893	103,940,603	104,598,447	△ 0.0	1.1	0.6	0.6
	工場・倉 庫・市場	58,685,085	58,772,429	58,577,187	59,177,105	59,666,179	0.1	△ 0.3	1.0	0.8
	その他	15,578,322	15,624,446	15,934,928	15,845,433	16,023,203	0.3	2.0	△ 0.6	1.1
	計	208,819,047	209,772,397	210,992,888	212,160,498	213,445,910	0.5	0.6	0.6	0.6
うち 新 増 分 家 屋	事務所・店 舗・百貨店	297,155	313,341	357,256	245,227	215,999	5.4	14.0	△ 31.4	△ 11.9
	住宅・ アパート	1,062,875	1,094,982	973,700	825,474	752,395	3.0	△ 11.1	△ 15.2	△ 8.9
	工場・倉 庫・市場	685,700	526,529	656,931	688,537	856,042	△ 23.2	24.8	4.8	24.3
	その他	128,469	111,614	183,681	84,085	143,129	△ 13.1	64.6	△ 54.2	70.2
	計	2,157,344	2,037,074	2,171,568	1,843,323	1,967,565	△ 5.6	6.6	△ 15.1	6.7

(3) 平均価格 ※決定価格÷床面積

(単位：円/㎡、%)

区分	年度	29	30	R1	R2	R3	増減率			
							28/27	29/28	R2/R1	R3/R2
全 家 屋	事務所・店 舗・百貨店	60,394	59,322	59,963	60,412	59,719	△ 1.8	1.1	0.7	△ 1.1
	住宅・ アパート	49,875	49,742	50,203	50,679	50,611	△ 0.3	0.9	0.9	△ 0.1
	工場・倉 庫・市場	27,030	26,174	26,962	27,700	27,517	△ 3.2	3.0	2.7	△ 0.7
	その他	46,025	46,617	47,863	49,341	47,093	1.3	2.7	3.1	△ 4.6
	計	44,864	44,345	45,014	45,582	45,306	△ 1.2	1.5	1.3	△ 0.6
うち 新 増 分 家 屋	事務所・店 舗・百貨店	92,755	95,392	100,944	104,592	116,167	2.8	5.8	3.6	11.1
	住宅・ アパート	96,479	104,803	102,924	103,926	109,658	8.6	△ 1.8	1.0	5.5
	工場・倉 庫・市場	79,391	73,863	81,372	76,983	81,948	△ 7.0	10.2	△ 5.4	6.4
	その他	86,575	124,738	112,929	112,929	136,755	44.1	△ 9.5	0.0	21.1
	計	90,814	94,842	97,924	94,361	100,288	4.4	3.2	△ 3.6	6.3

(注) 1 「概要調書(第25~30表・第32表)」による。

2 法定免税点未満のものを含む。

(2) 新築住宅等に対する軽減措置の状況（第2-14表）

令和3年度における、家屋に係る新築住宅等に対する軽減税額は、前年度と比べて6.8%の減となっている。

第2-14表 家屋に係る新築住宅等に対する軽減税額の推移

（単位：千円、%）

区分	年度					増減率			
	29	30	R1	R2	R3	30/29	R1/30	R2/R1	R3/R2
震災等代替家屋等	0	0	177	213	209	—	皆増	20.3	△ 1.9
新築住宅	3,257,913	3,175,702	3,300,847	3,344,624	3,165,916	△ 2.5	3.9	1.3	△ 5.3
新築中高層耐火 建築住宅	2,289,873	2,303,132	2,288,722	2,215,326	2,052,000	0.6	△ 0.6	△ 3.2	△ 7.4
特定市街化区域 農地の貸家住宅	7,211	4,186	4,489	4,584	2,182	△ 41.9	7.2	2.1	△ 52.4
市街地再開発事業に 係る施設建築物	2,734	14,684	11,952	10,764	12,322	437.1	△ 18.6	△ 9.9	14.5
防災街区整備事業に 係る防災施設建築物	1,071	987	987	987	925	△ 7.8	0.0	0.0	△ 6.3
特定優良賃貸住宅 である貸家住宅	189,965	196,834	185,928	181,282	136,155	3.6	△ 5.5	△ 2.5	△ 24.9
耐震改修住宅	7,982	12,126	15,255	4,042	2,412	51.9	25.8	△ 73.5	△ 40.3
改修実演芸術講演施設	0	0	0	0	0	—	—	—	—
その他改修関連	14,846	11,538	4,114	3,849	3,019	△ 22.3	△ 64.3	△ 6.4	△ 21.6
高規格堤防整備事業	0	0	0	0	0	—	—	—	—
合計	5,771,595	5,719,189	5,812,471	5,765,671	5,375,140	△ 0.9	1.6	△ 0.8	△ 6.8

（注）「概要調書（第37表）」による。

5 償却資産（表2-15表）

令和3年度における償却資産の課税標準額は、前年度と比べ1.8%減となっている。

市町長が価格を決定したものは、前年度と比べ2.2%減、総務大臣が価格を決定し、配分したものは0.7%減、知事が価格を決定したものは、前年度と同程度となっている。（表2-25表）

第2-15表 償却資産の課税標準額の推移（個人分・法人分計）

（単位：千円、%）

区分	年度	課税標準額					増減率			
		29	30	R1	R2	R3	30/29	R1/30	R2/R1	R3/R2
市町 村長 が 価 格 を 決 定 し た も の	構 造 物	873,316,805	890,331,391	936,747,174	956,842,395	932,489,652	1.9	5.2	2.1	△ 2.5
	機 械 及 び 装 置	2,173,127,671	2,236,908,231	2,261,181,060	2,317,246,374	2,294,581,024	2.9	1.1	2.5	△ 1.0
	船 舶	14,238,084	18,466,086	18,840,484	19,580,460	20,749,868	29.7	2.0	3.9	6.0
	航 空 機	2,018,499	4,155,796	2,660,528	1,642,645	1,089,031	105.9	△ 36.0	△ 38.3	△ 33.7
	車 両 及 び 運 搬 具	28,386,750	29,299,546	30,365,924	30,362,145	28,356,482	3.2	3.6	0.0	△ 6.6
	工 具 ・ 器 具 及 び 備 品	573,870,797	583,153,185	616,671,013	610,511,684	570,477,125	1.6	5.7	△ 1.0	△ 6.6
	小 計	3,664,958,606	3,762,314,235	3,866,466,183	3,936,185,703	3,847,743,182	2.7	2.8	1.8	△ 2.2
法 第 三 百 八 十 九 条 関 係	総務大臣が価格を決定し、配分したもの	1,493,586,064	1,438,991,508	1,398,749,489	1,363,524,416	1,353,853,226	△ 3.7	△ 2.8	△ 2.5	△ 0.7
	道府県知事が価格を決定し、配分したもの	48,780,037	48,373,988	48,790,492	51,715,189	51,696,033	△ 0.8	0.9	6.0	0.0
	小 計	5,179,700,375	5,207,324,707	5,249,679,731	5,351,425,308	1,405,549,259	0.5	0.8	1.9	△ 73.7
法第743条第1項の規定により県知事が価格を決定したもの	0	0	0	0	0	—	—	—	—	
合 計	5,179,700,375	5,207,324,707	5,249,679,731	5,351,425,308	5,253,292,441	0.5	0.8	1.9	△ 1.8	

（注） 「概要調書（第70表）」による。

第3 国有資産等所在市町村交付金

令和3年度における交付金額は、前年度に比べ、0.3%の増となっている。（第2-26表）

第2-16表 国有資産等所在市町村交付金の推移

（単位：千円、%）

区分		年度					増減率			
		29	30	R1	R2	R3	30/29	R1/30	R2/R1	R3/R2
交 付 金	貸付資産	2,578,806	2,575,579	2,570,917	2,401,442	2,434,852	△ 0.1	△ 0.2	△ 6.6	1.4
	空港の用に供する 固定資産	0	0	0	0	0	—	—	—	—
	国有林野に 係る土地	45,828	48,222	50,529	52,719	55,078	5.2	4.8	4.3	4.5
	発電所、変電所又は 送電施設の用に 供する固定資産	121,986	110,372	103,985	98,488	83,459	△ 9.5	△ 5.8	△ 5.3	△ 15.3
	水道施設等の用に 供する固定資産	812,029	800,351	805,539	794,433	782,489	△ 1.4	0.6	△ 1.4	△ 1.5
	計	3,558,649	3,534,524	3,530,970	3,347,082	3,355,878	△ 0.7	△ 0.1	△ 5.2	0.3

（注）1 「概要調書（第89表）」による。

2 各欄において表示単位未満を四捨五入しており、計は一致しない場合がある。

第4 軽自動車税

1 課税台数

令和3年4月1日現在における課税台数は1,576,012台で、前年度に比べて0.1%の減となった。

車種別にみると、原動機付自転車の90cc超及びミニカーや、構成比の約4割を占める四輪車乗用(自家用)等が増加傾向にあるものの、原動機付自転車の90cc等については、減少が続いている。(第2-17表)

第2-17表 軽自動車課税台数の推移

(単位：台、%)

車種	区分 年度	課税台数					R3年度 構成比	増減率					
		29	30	R1	R2	R3		30/29	R1/30	R2/R1	R3/R2		
原動機付自転車	50cc 以下	320,266	306,081	292,000	278,219	266,554	16.9	△ 4.4	△ 4.6	△ 4.7	△ 4.2		
	50cc 超 90cc 以下	17,086	16,186	15,439	14,916	14,636	0.9	△ 5.3	△ 4.6	△ 3.4	△ 1.9		
	90cc 超	84,120	86,126	88,840	91,368	94,383	6.0	2.4	3.2	2.8	3.3		
	ミニカー	3,637	3,704	3,821	3,947	4,121	0.3	1.8	3.2	3.3	4.4		
	小計	425,109	412,097	400,100	388,450	379,694	24.1	△ 3.1	△ 2.9	△ 2.9	△ 2.3		
軽自動車及び小型特殊自動車	二輪車(側車付のものを含む)	二輪車	68,932	68,281	68,158	67,829	69,083	4.4	△ 0.9	△ 0.2	△ 0.5	1.8	
		三輪車	74	74	73	70	70	0.0	0.0	△ 1.4	△ 4.1	0.0	
	乗用	営業用	旧税率	112	162	71	72	57	0.0	44.6	△ 56.2	1.4	△ 20.8
			新税率	16	38	29	38	54	0.0	—	△ 23.7	31.0	42.1
			重課	11	19	32	22	27	0.0	—	68.4	△ 31.3	22.7
			軽課	11	1	4	5	2	0.0	—	300.0	25.0	△ 60.0
	乗用	自家用	旧税率	502,458	465,601	402,678	352,231	307,026	19.5	△ 7.3	△ 13.5	△ 12.5	△ 12.8
			新税率	56,417	116,065	160,846	207,248	258,190	16.4	—	38.6	28.8	24.6
			重課	122,160	136,655	140,147	148,591	155,094	9.8	—	2.6	6.0	4.4
			軽課	39,194	33,051	33,647	35,130	28,861	1.8	—	1.8	4.4	△ 17.8
	貨物用	営業用	旧税率	5,809	5,303	4,643	4,059	3,814	0.2	△ 8.7	△ 12.4	△ 12.6	△ 6.0
			新税率	1,035	1,857	2,919	3,875	4,740	0.3	—	57.2	32.8	22.3
			重課	1,309	1,498	1,755	1,902	2,170	0.1	—	17.2	8.4	14.1
			軽課	304	356	435	229	142	0.0	—	22.2	△ 47.4	△ 38.0
		自家用	旧税率	143,662	126,686	107,037	91,110	76,786	4.9	△ 11.8	△ 15.5	△ 14.9	△ 15.7
			新税率	22,757	37,618	51,247	64,627	77,184	4.9	—	36.2	26.1	19.4
			重課	81,470	84,998	85,769	86,597	87,465	5.5	—	0.9	1.0	1.0
			軽課	3,047	2,532	2,700	2,046	1,674	0.1	—	6.6	△ 24.2	△ 18.2
	専ら雪上を走行するもの	2	2	2	2	2	0.0	0.0	0.0	0.0	0.0		
	農耕作業用	54,652	53,758	52,517	51,998	51,318	3.3	△ 1.6	△ 2.3	△ 1.0	△ 1.3		
その他(小型特殊自動車)	8,184	8,374	8,484	8,633	8,810	0.6	2.3	1.3	1.8	2.1			
小計	1,111,616	1,142,929	1,123,193	1,126,314	1,132,569	71.9	2.8	△ 1.7	0.3	0.6			
二輪の小型自動車	61,160	60,966	61,263	62,048	63,749	4.0	△ 0.3	0.5	1.3	2.7			
合計	1,597,885	1,615,992	1,584,556	1,576,812	1,576,012	100.0	1.1	△ 1.9	△ 0.5	△ 0.1			

(注) 1 「課税状況調(第33表)」による。

2 表中、「旧税率」は平成26年度税制改正による標準税率引き上げの適用を受ける前の台数を指し、「新税率」及び「重課」は同改正の適用を受けた後の台数を指す。
「軽課」は、平成27年度税制改正で創設された、いわゆるグリーン化特例の適用(以後の改正による時限措置延長を含む)を受けた台数を指す。

3 三輪車の課税台数については、「課税状況調(第33表)」の新税率適用分、旧税率適用分、重課適用分及び軽課適用分の合計とする。

2 調定額

令和3年度の調定額は、前年度に比べて2.9%の増となっている。車種別にみると、構成比の約7割を占める乗用（自家用）が課税台数の増加に伴い、調定額についても3.9%伸びている。（第2-18表）

第2-18表 軽自動車税調定額の推移

（単位：千円、%）

車種	区分 年度	調定額					R3年度 構成比	増減率					
		29	30	R1	R2	R3		30/29	R1/30	R2/R1	R3/R2		
原動機付自転車	50cc 以下	640,532	609,842	584,000	556,448	533,108	5.3	△ 4.8	△ 4.2	△ 4.7	△ 4.2		
	50cc 超 90cc 以下	34,172	32,312	30,878	29,832	29,272	0.3	△ 5.4	△ 4.4	△ 3.4	△ 1.9		
	90cc 超	201,888	206,293	213,218	219,281	226,520	2.2	2.2	3.4	2.8	3.3		
	ミニカー	13,459	13,667	14,139	14,610	15,246	0.2	1.5	3.5	3.3	4.4		
	小計	890,051	862,114	842,235	820,171	804,146	8.0	△ 3.1	△ 2.3	△ 2.6	△ 2.0		
軽自動車及び小型特殊自動車	二輪車(側車付のものを含む)		248,123	245,466	245,371	244,194	248,700	2.5	△ 1.1	0.0	△ 0.5	1.8	
		三輪車	321	317	316	302	305	0.0	△ 1.2	△ 0.3	△ 4.4	1.0	
	乗用	営業用	旧税率	623	564	396	401	317	0.0	△ 9.5	△ 29.8	1.3	△ 20.9
			新税率	111	186	202	265	375	0.0	67.6	8.6	31.2	41.5
			重課	88	136	260	177	219	0.0	54.5	91.2	△ 31.9	23.7
			軽課	52	5	20	25	10	0.0	△ 90.4	300.0	25.0	△ 60.0
		自家用	旧税率	3,617,696	3,254,379	2,899,280	2,536,080	2,210,586	21.9	△ 10.0	△ 10.9	△ 12.5	△ 12.8
			新税率	609,303	1,218,671	1,737,138	2,238,291	2,788,450	27.6	100.0	42.5	28.8	24.6
			重課	1,575,860	1,705,844	1,807,900	1,916,915	2,000,718	19.8	8.2	6.0	6.0	4.4
			軽課	261,998	227,340	245,289	262,496	222,995	2.2	△ 13.2	7.9	7.0	△ 15.0
	貨物用	営業用	旧税率	17,427	15,798	13,929	12,177	11,442	0.1	△ 9.3	△ 11.8	△ 12.6	△ 6.0
			新税率	3,934	7,031	11,091	14,724	18,013	0.2	78.7	57.7	32.8	22.3
			重課	5,898	6,725	7,909	8,569	9,775	0.1	14.0	17.6	8.3	14.1
			軽課	884	1,032	1,263	668	359	0.0	16.7	22.4	△ 47.1	△ 46.3
		自家用	旧税率	574,648	498,980	428,148	364,440	307,144	3.0	△ 13.2	△ 14.2	△ 14.9	△ 15.7
			新税率	113,785	186,415	256,235	323,135	385,920	3.8	63.8	37.5	26.1	19.4
			重課	488,820	502,476	514,614	519,588	524,790	5.2	2.8	2.4	1.0	1.0
			軽課	11,548	9,463	10,239	7,734	6,328	0.1	△ 18.1	8.2	△ 24.5	△ 18.2
	専ら雪上を走行するもの		8	8	8	8	8	0.0	0.0	0.0	0.0	0.0	
	農耕作業用		126,516	125,150	122,566	121,362	119,731	1.2	△ 1.1	△ 2.1	△ 1.0	△ 1.3	
	その他(小型特殊自動車)		48,128	49,118	49,888	50,765	51,806	0.5	2.1	1.6	1.8	2.1	
	小計		7,705,771	8,055,104	8,352,062	8,622,316	8,907,991	88.2	4.5	3.7	3.2	3.3	
	二輪の小型自動車		366,960	365,502	367,578	372,294	382,494	3.8	△ 0.4	0.6	1.3	2.7	
合計		8,962,782	9,282,720	9,561,875	9,814,781	#####	100.0	3.6	3.0	2.6	2.9		

(注) 1 「課税状況調(第33表)」による。

- 表中、「旧税率」は平成26年度税制改正による標準税率引き上げの適用を受ける前の台数を指し、「新税率」及び「重課」は同改正の適用を受けた後の台数を指す。
「軽課」は、平成27年度税制改正で創設された、いわゆるグリーン化特例の適用(以後の改正による時限措置延長を含む)を受けた台数を指す。
- 三輪車の調定額については、「課税状況調(第33表)」の新税率適用分、旧税率適用分、重課適用分及び軽課適用分の合計とする。

第5 市町村たばこ税

令和3年度における市町村たばこ税の収入済額は、前年度に比べて6.0%の増となっている。(第2-19表)

税率については、平成27年度税制改正により、旧3級品の紙巻たばこの税率改正(税率の引上げ)が行われることとなったが、激変緩和措置の観点から、4段階に分けて引上げされることとなっており、令和3年度は6回目の引上げが実施されている。(第2-30表)

第2-19表 たばこの売渡し本数及び税収入額の推移

(単位：千円、%)

年度 区分	29	30	R1	R2	R3	増 減 率			
						30/29	R1/30	R2/R1	R3/R2
売渡し本数 (千本)	6,280,836	5,932,290	5,683,688	5,325,144	5,254,981	△ 5.5	△ 4.2	△ 6.3	△ 1.3
収入済額 (千円)	32,550,197	31,999,363	32,184,990	31,271,705	33,155,086	△ 1.7	0.6	△ 2.8	6.0

(注) 1 売渡し本数は普通交付税基礎数値による。
2 収入済額は「決算統計(第6表)」による。

第2-20表 市町村たばこ税の税率の推移

年度 区分	29	30	R1	R2	R3
税率 (円/千本)	5,262 (紙巻たばこ等) 3,355 (旧3級品の紙巻たばこ)	5,262 (~9.30) 5,692 (10.1~) (紙巻たばこ等) 4,000 (旧3級品の紙巻たばこ)	5,692 (紙巻たばこ等) 4,000 (~9.30) 5,692 (10.1~) (旧3級品の紙巻たばこ)	5,692 (~9.30) 6,122 (10.1~) (紙巻たばこ等) (旧3級品の紙巻たばこ)	6,122 (~9.30) 6,552 (10.1~) (紙巻たばこ等) (旧3級品の紙巻たばこ)

第6 鉱産税

令和3年度における鉱産税の課税実績団体は、養父市、加東市、神河町の2市1町となっている。(第2-21表)

第2-21表 鉱産税の課税標準額、税収入額の推移

(単位：千円、%)

区分	年度	29	30	R1	R2	R3	増減率			
							30/29	R1/30	R2/R1	R3/R2
課税標準額		410,555	384,157	337,001	268,359	294,807	△ 6.4	△ 12.3	△ 20.4	9.9
内訳	月産200万円以下	32,890	27,324	27,016	23,797	25,618	△ 16.9	△ 1.1	△ 11.9	7.7
	月産200万円超	377,665	356,833	309,985	244,562	269,189	△ 5.5	△ 13.1	△ 21.1	10.1
税収入額		4,004	3,764	3,287	2,609	2,869	△ 6.0	△ 12.7	△ 20.6	10.0
課税実績団体数		3	3	3	3	3	0.0	0.0	0.0	0.0

(注) 「課税状況調(第34表)」による。

第7 特別土地保有税

平成15年度から課税停止となっているが、前年度に比べ、保有分については皆減、取得分については59増加。(第2-22表)

第2-22表 特別土地保有税収入額等の推移

(単位：千円、%)

年度 区分	29	30	R1	R2	R3	増減率			
						30/29	R1/30	R2/R1	R3/R2
保有分	14,014	3,183	3,183	30,124	0	△ 77.3	0.0	846.4	△ 100.0
取得分	709	0	0	0	59	△ 100.0	-	-	-
合計	14,723	3,183	3,183	30,124	59	△ 78.4	0.0	846.4	△ 99.8

(注) 「決算統計(第6表)」による。

第8 市町村法定外普通税・目的税

法定外税については、平成12年4月1日に地方分権一括法が施行されたことに伴い、法定外普通税について許可制度を廃止し、国の同意を要する事前協議制に移行するとともに、法定外目的税の創設等の改正が行われた。現在県内において法定外税を課税している市町はないが、過去には、神戸市における商品切手発行税など4税が課税されていたことがある。

なお、神戸市における商品切手発行税については平成6年4月1日、広告税については平成元年3月31日、旧北淡町における山砂利等採取税については平成4年3月31日、旧五色町における粘土採取税については昭和58年3月31日をもってそれぞれ廃止されている。

商品切手発行税

神戸市における商品切手発行税の課税は、昭和6年に法定外独立税として創設した時から始まっており、その後、昭和25年に法定外普通税へ税種が変更された後も、地方財政委員会の設立許可（現行法上は総務大臣）を得て平成5年度まで存続していた。

この税の創設理由は必ずしも明らかでないが、商品切手（百貨店が発行する商品券、ワイシャツ券、ネクタイ券及びビール券等）の発行が都市に集中している実態からみて、都市的税目として都市特有の財政需要に充てるために設けられたものと考えられる。

第2-33表 法定外普通税に係る過去の課税状況

税目	課税団体	課税客体	課税標準	税率	納税義務者	徴収方法	廃止年月日
商品切手発行税	神戸市	商品切手の発行	発行額	4%	発行者	申告納付	平成6年4月1日
広告税	神戸市	運搬役割又は気球電柱による広告	広告料金	10%		特別徴収又は普通徴収	平成元年3月31日
		気球又は音声による広告で広告業者を通じないもの	広告料金	10%		特別徴収又は普通徴収	
		立看板等による広告	1個	50円		特別徴収又は普通徴収	
		建植看板等による広告	3.3㎡	1期100円 ※年3期 (4/1、8/1、12/1)		普通徴収	
		ポスター	1個	5円		普通徴収	
山砂利等採取税	旧北淡町	山砂利等採取	採取量	20円/㎡	採取業者	申告納付	平成4年3月31日
粘土採取税	旧五色町	粘土の採取	採取量	40円/㎡	採取業者	申告納付	昭和58年3月31日

第9 入湯税

1 入湯客数等の推移

令和3年度の課税実績団体は、27市町（23市4町）となっている。（第2-24表）

第2-24表 入湯税の入湯客数等の推移

年度 区分	29	30	R1	R2	R3	増減率(%)			
						30/29	R1/30	R2/R1	R3/R2
入湯客数(人)	7,511,510	7,017,488	7,229,539	4,439,217	4,853,701	△ 6.6	3.0	△ 38.6	9.3
特別徴収義務者数(人)	360	350	352	350	353	△ 2.8	0.6	△ 0.6	0.9
税収入額(千円)	853,669	791,433	801,991	483,284	532,227	△ 7.3	1.3	△ 39.7	10.1
課税実績団体数	27	27	27	27	27	0.0	0.0	0.0	0.0

(注) 「課税状況調(第35表)」及び「決算統計(第6表)」による。

2 使途状況

第2-25表 入湯税の使途状況

(単位：千円、%)

年度 区分	29	構成比	30	構成比	R1	構成比	R2	構成比	R3	構成比	増減率				
											30/29	R1/30	R2/R1	R3/R2	
充 当 事 業	環境衛生施設	152,801	17.9	99,091	12.5	134,390	16.8	56,453	11.7	78,491	14.7	△ 35.2	35.6	△ 58.0	39.0
	鉱泉源の保護管理施設	48,181	5.6	48,523	6.1	48,705	6.1	35,452	7.3	40,228	7.6	0.7	0.4	△ 27.2	13.5
	消防施設	119,458	14.0	119,832	15.1	104,749	13.1	89,643	18.5	93,295	17.5	0.3	△ 12.6	△ 14.4	4.1
	観光振興	396,130	46.4	383,154	48.4	363,517	45.3	63,148	13.1	53,189	10.0	△ 3.3	△ 5.1	△ 82.6	△ 15.8
	観光施設	61,471	7.2	69,038	8.7	79,695	9.9	173,664	35.9	198,978	37.4	12.3	15.4	117.9	14.6
基金繰入	75,628	8.9	71,796	9.2	70,935	8.8	64,925	13.5	68,046	12.8	△ 5.1	△ 1.2	△ 8.5	4.8	
計	853,669	100.0	791,434	100.0	801,991	100.0	483,285	100.0	532,227	100.0	△ 7.3	1.3	△ 39.7	10.1	

(注) 「入湯税の使途状況等に関する調査」による。

第10 事業所税

1 課税標準額及び税額

本県では、神戸市、姫路市、尼崎市、明石市、西宮市、芦屋市の6市が課税団体となっている。

第2-26表 事業所税の課税標準額及び税収入額の推移

(単位：㎡、千円、%)

区分		年度		29	30	R1	R2	R3	増減率			
		30/29	R1/30						R2/R1	R3/R2		
課税標準額	事業に係るもの	資産割	事業所床面積	25,810,911	26,394,504	28,569,177	28,704,754	29,200,004	2.3	8.2	0.5	1.7
	従業者割	事業所給与総額	1,196,532,168	1,240,975,643	1,353,745,845	1,359,223,429	1,349,350,656	3.7	9.1	0.4	△ 0.7	
税収入額				18,174,622	18,489,153	18,938,025	20,520,625	21,152,962	1.7	2.4	8.4	3.1

(注) 「課税状況調(第36表)」及び「決算統計(第6表)」による。

2 使途状況

第2-27表 事業所税の使途状況

(単位：百万円、%)

区分		年度		29	30	R1	R2	R3	増減率						
		構成比	構成比						構成比	構成比	30/29	R1/30	R2/R1	R3/R2	
充 当 事 業	道路・駐車場等の交通施設	1,334	7.2	842	4.4	1,242	6.6	1,032	5.3	929	4.4	△ 36.9	47.5	△ 16.9	△ 10.0
	公園・緑地その他の公共空地整備	239	1.3	268	1.4	269	1.4	149	0.8	154	0.7	12.1	0.4	△ 44.6	3.4
	水道・下水道その他の処理施設	1,878	10.1	2,380	12.3	2,780	14.7	2,628	13.5	2,598	12.3	26.7	16.8	△ 5.5	△ 1.1
	河川その他の水路	248	1.3	316	1.6	269	1.4	150	0.8	181	0.9	27.4	△ 14.9	△ 44.2	20.7
	学校・図書館等の教育文化施設	2,968	16.0	3,714	19.2	3,088	16.4	2,239	11.5	3,314	15.7	25.1	△ 16.9	△ 27.5	48.0
	医療又は社会福祉施設	489	2.6	505	2.6	364	1.9	463	2.4	436	2.1	3.3	△ 27.9	27.2	△ 5.8
	公害防止	7	0.0	10	0.1	4	0.0	9	0.0	11	0.1	42.9	△ 60.0	125.0	22.2
	防 災	107	0.6	116	0.6	139	0.7	179	0.9	134	0.6	8.4	19.8	28.8	△ 25.1
	都計法第12条第1項の事業	254	1.4	237	1.2	232	1.2	272	1.4	168	0.8	△ 6.7	△ 2.1	17.2	△ 38.2
	市場・と畜場等の整備	136	0.7	66	0.3	40	0.2	95	0.5	64	0.3	△ 51.5	△ 39.4	137.5	△ 32.6
	団地の住宅施設整備	179	1.0	222	1.1	184	1.0	359	1.8	132	0.6	24.0	△ 17.1	95.1	△ 63.2
	流通業務団地整備	0	0.0	0	0.0	0	0.0	0	0.0	0	0.0	-	-	-	-
	基金繰入	0	0.0	0	0.0	0	0.0	0	0.0	0	0.0	-	-	-	-
小 計	7,839	42.3	8,676	44.9	8,611	45.6	7,575	38.9	8,121	38.4	10.7	△ 0.7	△ 12.0	7.2	
公 債 費	9,787	52.8	9,724	50.3	9,315	49.4	10,883	55.9	11,974	56.6	△ 0.6	△ 4.2	16.8	10.0	
徴 税 費	909	4.9	926	4.8	946	5.0	1,026	5.3	1,057	5.0	1.9	2.2	8.5	3.0	
合 計	18,535	100.0	19,326	100.0	18,872	100.0	19,484	100.0	21,152	100.0	4.3	△ 2.3	3.2	8.6	

(注) 「事業所税の使途状況に関する調」による。

第11 都市計画税

1 課税団体数

令和3年度において、都市計画税を課税している団体は21市4町となっている。

また、市街化調整区域を含めて課税している団体は三木市のみ、その他の地域のみで課税している団体は、洲本市のみとなっている。

税率は、猪名川町が0.1%、洲本市・加東市の2団体が0.2%、それ以外の22団体が制限税率の0.3%を採用している。

2 課税区域面積

第2-28表 課税区域面積の推移

(単位：千㎡、%)

区分	年度					増減率			
	29	30	R1	R2	R3	30/29	R1/30	R2/R1	R3/R2
課税区域面積 計	464,196	464,180	464,570	459,494	459,812	△ 0.0	0.1	△ 1.1	0.1
市街化区域	426,431	426,416	426,808	426,876	427,194	△ 0.0	0.1	0.0	0.1
市街化調整区域	128	128	128	128	128	-	-	-	-
その他	37,637	37,636	37,634	32,490	32,490	△ 0.0	△ 0.0	△ 13.7	-

(注) 「概要調書(第51表)」による。

3 地積及び床面積

前年度と比べて、地積については**0.01%の減**、家屋の床面積については**0.3%の減**となった。
(第2-29表)

第2-29表 地積及び床面積の推移

区分		年度					増減率(%)				
		29	30	R1	R2	R3	30/29	R1/30	R2/R1	R3/R2	
土地の地積 (千㎡)	宅地等	宅地	362,162	363,015	364,409	363,187	364,242	0.2	0.4	△ 0.3	0.3
		その他	42,708	42,991	42,989	42,332	42,153	0.7	△ 0.0	△ 1.5	△ 0.4
		小計	404,870	406,006	407,398	405,519	406,395	0.3	0.3	△ 0.5	0.2
	農地	36,356	35,211	33,983	30,914	29,960	△ 3.1	△ 3.5	△ 9.0	△ 3.1	
	計	441,226	441,217	441,381	436,433	436,355	△ 0.0	0.0	△ 1.1	△ 0.0	
床家 面屋 積の (㎡)	木造家屋	95,677,315	96,458,007	97,143,003	97,051,386	97,549,549	0.8	0.7	△ 0.1	0.5	
	非木造家屋	172,069,625	172,892,136	174,094,274	174,575,596	173,280,589	0.5	0.7	0.3	△ 0.7	
	計	267,746,940	269,350,143	271,237,277	271,626,982	270,830,138	0.6	0.7	0.1	△ 0.3	

(注) 1 「概要調書(第53表)」による。
2 法定免税点未満のものを除く。

4 決定価格

土地については**3.9%の増**、家屋については**1.7%の減**となった。(第2-40表)

第2-30表 決定価格の推移

(単位：千円、%)

区分		年度					増減率				
		29	30	R1	R2	R3	30/29	R1/30	R2/R1	R3/R2	
土地	宅地等	宅地	22,408,420,113	23,078,801,744	23,078,348,793	23,030,779,737	24,009,777,637	3.0	△ 0.0	△ 0.2	4.3
		その他	1,129,523,858	1,148,162,814	1,139,931,923	1,127,556,680	1,121,829,628	1.7	△ 0.7	△ 1.1	△ 0.5
		小計	23,537,943,971	24,226,964,558	24,218,280,716	24,158,336,417	25,131,607,265	2.9	△ 0.0	△ 0.2	4.0
	農地	434,021,291	404,832,432	383,042,111	360,036,768	331,061,983	△ 6.7	△ 5.4	△ 6.0	△ 8.0	
	計	23,971,965,262	24,631,796,990	24,601,322,827	24,518,373,185	25,462,669,248	2.8	△ 0.1	△ 0.3	3.9	
家屋	木造家屋	2,517,317,657	2,438,170,511	2,544,416,739	2,637,551,619	2,535,306,808	△ 3.1	4.4	3.7	△ 3.9	
	非木造家屋	8,340,323,931	8,304,261,366	8,482,650,922	8,620,922,092	8,536,186,375	△ 0.4	2.1	1.6	△ 1.0	
	計	10,857,641,588	10,742,431,877	11,027,067,661	11,258,473,711	11,071,493,183	△ 1.1	2.6	2.1	△ 1.7	
合計		34,829,606,850	35,374,228,867	35,628,390,488	35,776,846,896	36,534,162,431	1.6	0.7	0.4	2.1	

(注) 1 「概要調書(第54表)」による。
2 法定免税点未満のものを除く。

5 課税標準額

土地については0.7%の減、家屋については3.9%の減となった。(第2-31表)

第2-31表 課税標準額の推移

(単位：千㎡、%)

年度 区分			29	30	R1	R2	R3	増減率			
								30/29	R1/30	R2/R1	R3/R2
土 地	宅 地 等	宅地	10,469,562,950	10,574,927,286	10,627,021,879	10,613,525,115	10,576,296,662	1.0	0.5	△ 0.1	△ 0.4
		その他	751,286,116	745,228,250	741,990,141	734,086,791	705,508,428	△ 0.8	△ 0.4	△ 1.1	△ 3.9
		小計	11,220,849,066	11,320,155,536	11,369,012,020	11,347,611,906	11,281,805,090	0.9	0.4	△ 0.2	△ 0.6
	農地	262,452,076	249,787,901	239,792,042	228,528,065	209,780,007	△ 4.8	△ 4.0	△ 4.7	△ 8.2	
	計	11,483,301,142	11,569,943,437	11,608,804,062	11,576,139,971	11,491,585,097	0.8	0.3	△ 0.3	△ 0.7	
家 屋	木造家屋	2,517,274,054	2,438,121,778	2,544,333,530	2,637,403,623	2,526,988,410	△ 3.1	4.4	3.7	△ 4.2	
	非木造家屋	8,316,117,494	8,283,033,437	8,459,411,110	8,600,663,103	8,269,213,273	△ 0.4	2.1	1.7	△ 3.9	
	計	10,833,391,548	10,721,155,215	11,003,744,640	11,238,066,726	10,796,201,683	△ 1.0	2.6	2.1	△ 3.9	
合 計			22,316,692,690	22,291,098,652	22,612,548,702	22,814,206,697	22,287,786,780	△ 0.1	1.4	0.9	△ 2.3

- (注) 1 「概要調書(第54表)」による。
2 法定免税点未満のものを除く。

6 使途状況

使途状況については、都市計画事業費の下水道費及び地方債償還額が大きなウエイトを占めている。(第2-32表)

第2-32表 都市計画税の使途状況

(単位：千㎡、%)

区分		年度		R1		R2		R3		増減率			
		30	構成比		構成比		構成比		構成比	R1/30	R2/R1	R3/R2	
都市 計 画 事 業 費 等	都	街路	16,658,067	9.9	18,151,144	11.5	18,318,879	11.4	16,836,800	12.0	9.0	0.9	△ 8.1
	市	公園	7,388,553	4.4	6,715,823	4.2	6,054,993	3.8	6,120,960	4.4	△ 9.1	△ 9.8	1.1
	計	下水道	47,602,877	28.3	49,527,411	31.3	43,019,885	26.7	43,043,715	30.6	4.0	△ 13.1	0.1
	画	その他	3,226,851	1.9	3,551,355	2.2	4,570,526	2.8	5,211,565	3.7	10.1	28.7	14.0
	事	市街地 開発事業	9,899,346	5.9	11,508,773	7.3	22,476,217	13.9	6,006,009	4.3	16.3	95.3	△ 73.3
	業	計 A	84,775,694	50.4	89,454,506	56.6	94,440,500	58.6	77,219,049	55.0	5.5	5.6	△ 18.2
	費	土地区画 整理事業費 B	2,429,599	1.4	1,664,878	1.1	1,353,536	0.8	1,949,477	1.4	△ 31.5	△ 18.7	44.0
	等	地方債 償還額 C	80,963,850	48.1	67,003,497	42.4	65,495,584	40.6	61,338,218	43.7	△ 17.2	△ 2.3	△ 6.3
		合計 (A+B+C) D	168,169,143	100.0	158,122,881	100.0	161,289,620	100.0	140,506,744	100.0	△ 6.0	2.0	△ 12.9
		Dの財源内訳 のうち一般 財源等の額 E	29,491,783		25,155,395		21,931,498		15,330,881		△ 14.7	△ 12.8	△ 30.1
	都市計画税 収入額 F	66,215,680		67,036,261		67,069,449		66,965,252		1.2	0.0	△ 0.2	
	都市計画税の 一般財源への 充当割合 F/(E+F)	69.2%		72.7%		75.4%		81.4%		—	—	—	

(注) 「都市計画税の課税状況等の調」による。

第12 国民健康保険税（料）

1 国民健康保険税・国民健康保険料採用別市町数

令和2年度においては、国民健康保険税は33団体（21市12町）、国民健康保険料は8団体（8市）で採用されている。

2 加入世帯割合及び被保険者数の推移（第2-33表）

令和2年度における国民健康保険加入世帯数について、全世帯数に占める割合（加入世帯数割合）28.2%。前年度比は0.2%減となっている。

また、令和2年度の被保険者数についても、前年度と比べ約0.1%減少しており、県内総人口に占める割合（加入被保険者数割合）は20.1%となっている。

次に、令和2年度における本県の加入世帯数割合及び加入被保険者割合を全国と比較すると、それぞれ0.8%、0.6%下回っている。これは全国と比べ他の社会保険への加入者が多いことを示している。

第2-33表 加入世帯数及び被保険者数の推移

区分	年度	28	29	30	R1	R2	増減率（%）			
							29/28	30/29	R1/30	R2/R1
加入世帯数の推移	全世帯数 A	2,510,223	2,525,918	2,543,327	2,562,267	2,579,476	0.6	0.7	0.7	0.7
	加入世帯数 B	786,089 (331,474)	762,604 (317,839)	743,260 (304,994)	727,620 (295,230)	726,573 (292,132)	△ 3.0 (△4.1)	△ 2.5 (△4.0)	△ 2.1 (△3.2)	△ 0.1 (△1.0)
	加入割合 B/A(%)	31.3 (13.2)	30.2 (12.6)	29.2 (12.0)	28.4 (11.5)	28.2 (11.3)	—	—	—	—
	全国の加入割合B/A(%)	32.6 (14.3)	31.3 (13.3)	30.2 (12.6)	29.3 (12.1)	29.0 (11.8)	—	—	—	—
被保険者数の推移	人口 C(人)	5,591,063	5,573,144	5,554,552	5,534,273	5,506,885	△ 0.3	△ 0.3	△ 0.4	△ 0.5
	被保険者数 D(人)	1,261,073 (397,463)	1,205,136 (375,070)	1,157,420 (357,820)	1,119,978 (344,578)	1,106,934 (339,461)	△ 4.4 (△5.6)	△ 4.0 (△4.6)	△ 3.2 (△3.7)	△ 1.2 (△1.5)
	加入割合 D/C(%)	22.6 (7.1)	21.6 (6.7)	20.8 (6.4)	20.2 (6.2)	20.1 (6.2)	—	—	—	—
	全国の加入割合B/A(%)	23.6 (7.7)	22.5 (7.2)	21.6 (6.9)	21.0 (6.6)	20.7 (6.5)	—	—	—	—

(注) 1 「市町村税課税状況等の調（国民健康保険税関係）（以下「国保税調」とする。）（第1表）」による。

2 全世帯数、人口の各年度の数值は、3月31日現在の住民基本台帳による。

3 表中の（ ）は、介護納付金課税額に係るもの（内数）を表す。

3 国民健康保険税（料）の収入状況

令和2年度の国民健康保険税（料）額は、県計で対前年比2.3%増となっている。（第2-44表）

第2-34表 国民健康保険税（料）の推移

（単位：千円、%）

年度 区分	28	29	30	R1	R2	増減率（%）			
						29/28	30/29	R1/30	R2/R1
兵庫県	84,499,454	85,195,650	83,240,604	74,793,729	77,213,691	0.8	△ 2.3	△ 10.1	3.2
	25,658,610	25,531,188	24,521,910	27,070,730	26,950,214	△ 0.5	△ 4.0	10.4	△ 0.4
	(9,649,174)	(9,317,007)	(9,274,864)	(10,049,844)	(9,234,335)	(△3.4)	(△0.5)	(8.4)	(△8.1)
全 国	2,209,713,581	2,107,884,731	2,053,093,868	1,986,959,748	1,860,882,403	△ 4.6	(△2.6)	△ 3.2	△ 6.3
	690,745,711	660,277,441	644,589,728	622,523,165	606,610,008	△ 4.4	(△2.4)	△ 3.4	△ 2.6
	(276,408,338)	(255,374,374)	(240,421,964)	(231,168,780)	(214,898,871)	(△7.6)	(△5.9)	(△3.8)	(△7.0)

（注）1 「国保税調（第2表）」による。

2 表中の（ ）は、介護納付金課税額に係るもの（内数）を表す。

3 上段：基礎課税額、中段：後期高齢者支援金課税額、下段：介護納付金課税額に係るものを表す。
また、増減率については各課税額の合算により算定した数値である。

4 徴収率の推移

令和2年度における国民健康保険税（料）の徴収率は、国民健康保険税が78.3%、国民健康保険料が85.5%で、前年度に比べ税は2.2ポイント、料も1.6ポイント上昇している。なお、国民健康保険税（料）全体の徴収率は82.9%となっている。

第2-35表 国民健康保険税（料）の徴収率の推移

(単位：%)

現繰別 年度 区分	現年課税分					滞納繰越分					合 計				
	28	29	30	R1	R2	28	29	30	R1	R2	28	29	30	R1	R2
税	93.4	93.8	94.3	94.6	95.4	16.7	17.6	18.8	19.5	21.1	71.9	73.2	74.7	76.1	78.3
料	93.5	93.5	94.1	93.9	94.6	17.6	19.8	22.4	23.9	26.3	79.2	80.3	82.7	83.9	85.5
計	93.4	93.6	94.4	94.1	94.8	17.2	18.8	19.9	21.7	23.7	76.6	77.7	79.7	81.0	82.9

(注) 「決算統計（第6表）」による。

5 応能割及び応益割の比率

令和2年度における応能割と応益額の比率はおおよそ60：40となっており、応能割の比率が高くなっている。（第2－36表）

第2－36表 応能割額と応益割額の推移

（単位：千円、％）

区分 年度	応能割									応益割								
	所得割	構成比	構成比全国	資産割	構成比	構成比全国	計	構成比	構成比全国	被保険者均等割	構成比	構成比全国	世帯別平等割	構成比	構成比全国	計	構成比	構成比全国
28	67,409,478	56.2	59.1	1,201,952	1.0	2.0	68,611,430	57.2	61.1	34,254,644	28.5	27.7	17,177,771	14.3	11.1	51,432,415	42.8	38.9
29	68,948,406	58.9	59.5	1,015,028	0.9	2.0	69,963,434	59.8	61.4	31,430,486	26.9	27.5	15,643,458	13.4	11.0	47,073,944	40.2	38.6
30	63,574,742	57.3	59.5	370,339	0.3	2.0	63,945,081	57.6	61.4	32,800,180	29.5	27.5	14,260,740	12.8	11.0	47,060,920	42.4	38.6
R1	63,953,657	57.1	60.5	254,266	0.2	1.0	64,207,923	57.4	61.5	33,130,777	29.6	27.9	14,575,603	13.0	10.6	47,706,380	42.6	38.5
R2	65,568,007	57.8	60.5	148,572	0.1	1.0	65,716,579	58.0	61.5	33,098,989	29.2	27.9	14,582,672	12.9	10.6	47,681,661	42.0	38.5

（注）「国保税調（第2表）」による。

6 減免

本県では41市町全てで減免規定を設置しており、39市町で実施している。（第2－47表）

第2－37表 令和2年度減免規定設置及び実施状況

区分	令和2年度減免規定を設置している団体数	令和2年年度減免を実施している団体数
市	29	28
町	12	11
計	41	39

（注）兵庫県市町振興課調

Ⅲ 資料編

第1 参 考 资 料

第1表 市町別税率採用状況（令和2年度）

整理 番号	市町名	市 町 村 民 税											固定資産税 (%)	鉱産税(%)		入湯税 (円)	都市計画税 (%)		
		個人均等割 (円)	法 人 均 等 割 (円)											法人税割 (%)	備考			2百万 円以下	その他
			9号法人	8号法人	7号法人	6号法人	5号法人	4号法人	3号法人	2号法人	1号法人								
1	神戸市	3,900	3,000,000	1,750,000	410,000	400,000	160,000	150,000	130,000	120,000	50,000	8.4(6.0)		1.4 (税額1/2又は2/3減額)			(宿泊以外75) 150	0.3 (税額1/2又は2/3減額)	
2	姫路市	3,500	3,600,000	2,100,000	492,000	480,000	192,000	180,000	156,000	144,000	60,000	8.4(6.0)		1.4			150	0.3	
3	尼崎市	3,500	3,600,000	2,100,000	492,000	480,000	192,000	180,000	156,000	144,000	60,000	8.4(6.0)		1.4			(宿泊以外75) 150	0.3	
4	明石市	3,500	3,600,000	2,100,000	492,000	480,000	192,000	180,000	156,000	144,000	60,000	8.4(6.0)		1.4			150	0.3	
5	西宮市	3,500	3,600,000	2,100,000	492,000	480,000	192,000	180,000	156,000	144,000	60,000	8.4(6.0)		1.4 (0.0)			(宿泊以外75) 150	0.3 (0.0)	
6	洲本市	3,500	3,600,000	2,100,000	492,000	480,000	192,000	180,000	156,000	144,000	60,000	8.4(6.0)		1.4 (0.0)	0.7	1.0	150	0.2	
7	芦屋市	3,500	3,600,000	2,100,000	492,000	480,000	192,000	180,000	156,000	144,000	60,000	8.4(6.0)		1.4			(宿泊以外75) 150	0.3	
8	伊丹市	3,500	3,600,000	2,100,000	492,000	480,000	192,000	180,000	156,000	144,000	60,000	8.4		1.4 (0.7)			(宿泊以外75) 150	0.3	
9	相生市	3,500	3,000,000	1,750,000	410,000	400,000	160,000	150,000	130,000	120,000	50,000	8.4(6.0)		1.4(0.14)			150	0.3	
10	豊岡市	3,500	3,600,000	2,100,000	492,000	480,000	192,000	180,000	156,000	144,000	60,000	8.4		1.5 (0.0)	0.7	1.0	(修学旅行生等50) 150		
11	加古川市	3,500	3,600,000	2,100,000	492,000	480,000	192,000	180,000	156,000	144,000	60,000	8.4(6.0)		1.4				0.3	
12	赤穂市	3,500	3,600,000	2,100,000	492,000	480,000	192,000	180,000	156,000	144,000	60,000	8.4(6.0)		1.4	0.7	1.0	150	0.3	
13	西脇市	3,500	3,000,000	1,750,000	410,000	400,000	160,000	150,000	130,000	120,000	50,000	8.4		1.4	0.7	1.0		0.3	
14	宝塚市	3,500	3,600,000	2,100,000	492,000	480,000	192,000	180,000	156,000	144,000	60,000	8.4(6.0)		1.4 (0.7又は0.98)			(宿泊以外75) 150	0.3	
15	三木市	3,500	3,000,000	1,750,000	410,000	400,000	160,000	150,000	130,000	120,000	50,000	8.4		1.4			(宿泊以外50) 150	0.3	
16	高砂市	3,500	3,600,000	2,100,000	492,000	480,000	192,000	180,000	156,000	144,000	60,000	8.4(6.0)		1.4				0.3	
17	川西市	3,500	3,600,000	2,100,000	492,000	480,000	192,000	180,000	156,000	144,000	60,000	8.4(6.0)		1.4	0.7	1.0	(宿泊以外75) 150	0.3	
18	小野市	3,500	3,000,000	1,750,000	410,000	400,000	160,000	150,000	130,000	120,000	50,000	8.4		1.4 (0.14)			(宿泊以外75) 150	0.3	
19	三田市	3,500	3,600,000	2,100,000	492,000	480,000	192,000	180,000	156,000	144,000	60,000	8.4(6.0)		1.4 (0.0税額1/3減額)	0.7	1.0	150	0.3 (0.0)	
20	加西市	3,500	3,000,000	1,750,000	410,000	400,000	160,000	150,000	130,000	120,000	50,000	8.4		1.4 (0.0)	0.7	1.0		0.3	
21	丹波篠山市	3,500	3,000,000	1,750,000	410,000	400,000	160,000	150,000	130,000	120,000	50,000	8.4(6.0)		1.4 (0.0)	0.7	1.0	(宿泊以外100) 150		
22	養父市	3,500	3,000,000	1,750,000	410,000	400,000	160,000	150,000	130,000	120,000	50,000	8.4(6.0)		1.4 (0.0)	0.7	1.0	100		
23	丹波市	3,500	3,000,000	1,750,000	410,000	400,000	160,000	150,000	130,000	120,000	50,000	8.4(6.0)		1.4 (0.0)	0.7	1.0	150		

整理 番号	市町名	市 町 村 民 税											固定資産税 (%)	鉱産税(%)		入湯税 (円)	都市計画税 (%)		
		個人均等割 (円)	法 人 均 等 割 (円)											法人税割 (%)	備考			2百万 円以下	その他
			9号法人	8号法人	7号法人	6号法人	5号法人	4号法人	3号法人	2号法人	1号法人								
24	南あわじ市	3,500	3,000,000	1,750,000	410,000	400,000	160,000	150,000	130,000	120,000	50,000	6.0		1.4 (0.0,0.14)	0.7	1.0	150		
25	朝来市	3,500	3,000,000	1,750,000	410,000	400,000	160,000	150,000	130,000	120,000	50,000	8.4(6.0)		1.4 (0.0)	0.7	1.0	(宿泊以外50) 150		
26	淡路市	3,500	3,000,000	1,750,000	410,000	400,000	160,000	150,000	130,000	120,000	50,000	6.0		1.4 (0.0)	0.7	1.0	150		
27	宍粟市	3,500	3,000,000	1,750,000	410,000	400,000	160,000	150,000	130,000	120,000	50,000	6.0		1.4 (0.0)	0.7	1.0	150		
28	加東市	3,500	3,000,000	1,750,000	410,000	400,000	160,000	150,000	130,000	120,000	50,000	6.0		1.4	0.7	1.0	150	0.2	
29	たつの市	3,500	3,000,000	1,750,000	410,000	400,000	160,000	150,000	130,000	120,000	50,000	8.4		1.4 (0.0)	0.7	1.0	150	0.3	
30	猪名川町	3,500	3,000,000	1,750,000	410,000	400,000	160,000	150,000	130,000	120,000	50,000	8.4(6.0)		1.4 (0.0)	0.7	1.0	150	0.1	
31	多可町	3,500	3,000,000	1,750,000	410,000	400,000	160,000	150,000	130,000	120,000	50,000	6.0		1.4 (0.0)	0.7	1.0	150		
32	稲美町	3,500	3,000,000	1,750,000	410,000	400,000	160,000	150,000	130,000	120,000	50,000	7.9		1.4				0.3	
33	播磨町	3,500	3,000,000	1,750,000	410,000	400,000	160,000	150,000	130,000	120,000	50,000	8.4(6.0)		1.4				0.3	
34	市川町	3,500	3,000,000	1,750,000	410,000	400,000	160,000	150,000	130,000	120,000	50,000	6.0		1.4	0.7	1.0	(宿泊以外50) 150		
35	福崎町	3,500	3,000,000	1,750,000	410,000	400,000	160,000	150,000	130,000	120,000	50,000	6.0		1.4	0.7	1.0	(宿泊以外50) 150		
36	神河町	3,500	3,000,000	1,750,000	410,000	400,000	160,000	150,000	130,000	120,000	50,000	6.0		1.4 (0.0)	0.7	1.0	150		
37	太子町	3,500	3,000,000	1,750,000	410,000	400,000	160,000	150,000	130,000	120,000	50,000	6.0		1.4	0.7	1.0	150		
38	上郡町	3,500	3,000,000	1,750,000	410,000	400,000	160,000	150,000	130,000	120,000	50,000	6.0		1.4 (0.0)	0.7	1.0		0.3	
39	佐用町	3,500	3,000,000	1,750,000	410,000	400,000	160,000	150,000	130,000	120,000	50,000	6.0		1.4 (0.0)	0.7	1.0	(宿泊以外50) 150		
40	香美町	3,500	3,000,000	1,750,000	410,000	400,000	160,000	150,000	130,000	120,000	50,000	6.0		1.4	0.7	1.0	(学校教育引率等50) 150		
41	新温泉町	3,500	3,000,000	1,750,000	410,000	400,000	160,000	150,000	130,000	120,000	50,000	6.0		1.4	0.7	1.0	150		
令和2年4月1日現在において市町村民税所得割 について標準税率以外の税率を採用している団体		有 ・ 無 ※1団体										令和2年4月1日現在において 軽自動車税について標準税率 以外の税率を採用している団体数		標準税率未満	0団体				
														標準税率超	0団体				

(注) 1 「市町村税の税率等に関する調査」による。

2 () 内数字は不均一課税の税率を表す。

第2表 市町別税収等一般財源割合の状況（令和3年度）

区分		歳入総額 A (千円)	税 収 入 B (千円)	構成割合 B/A (%)	【参考】 構成割合 (R2年度) (%)	地方交付税 C (千円)	構成割合 C/A (%)	地方特例交付金 D (千円)	構成割合 D/A (%)	地方譲与税 E (千円)	構成割合 E/A (%)	一般財源計 F (千円)	構成割合 F/A (%)
市町名													
1	神戸市	977,468,532	305,625,297	31.3	28.7	87,179,755	8.9	5,544,396	0.6	5,095,305	0.5	456,518,551	46.7
2	姫路市	242,696,192	95,958,570	39.5	32.7	15,672,438	6.5	1,837,076	0.8	1,479,125	0.6	130,479,637	53.8
3	尼崎市	230,541,291	80,110,628	34.7	30.6	16,376,225	7.1	1,263,150	0.5	808,861	0.4	111,463,859	48.3
4	明石市	130,967,862	43,661,454	33.3	29.5	14,886,171	11.4	659,709	0.5	503,257	0.4	67,564,093	51.6
5	西宮市	210,263,509	86,578,786	41.2	36.6	6,827,203	3.2	795,257	0.4	868,936	0.4	108,492,308	51.6
6	洲本市	39,552,937	5,678,604	14.4	15.7	6,921,096	17.5	237,324	0.6	183,992	0.5	14,258,463	36.0
7	芦屋市	48,164,431	23,642,738	49.1	40.7	840,018	1.7	161,507	0.3	184,120	0.4	27,633,770	57.4
8	伊丹市	96,044,530	31,539,663	32.8	30.2	8,096,986	8.4	463,136	0.5	1,177,406	1.2	46,558,677	48.5
9	相生市	14,775,951	4,215,348	28.5	25.4	3,889,950	26.3	67,316	0.5	108,551	0.7	9,102,878	61.6
10	豊岡市	54,719,711	9,521,659	17.4	16.5	18,553,259	33.9	409,940	0.7	423,320	0.8	31,150,009	56.9
11	加古川市	106,412,628	39,403,843	37.0	33.0	6,150,124	5.8	619,836	0.6	734,253	0.7	53,925,311	50.7
12	赤穂市	23,378,898	8,115,138	34.7	32.2	4,290,455	18.4	131,958	0.6	169,017	0.7	14,032,544	60.0
13	西脇市	22,631,459	4,843,621	21.4	15.5	6,764,386	29.9	114,088	0.5	149,759	0.7	13,006,134	57.5
14	宝塚市	93,911,813	35,621,599	37.9	34.7	6,480,746	6.9	428,260	0.5	419,994	0.4	48,913,276	52.1
15	三木市	37,044,106	11,251,144	30.4	27.4	6,073,398	16.4	425,494	1.1	265,943	0.7	20,711,260	55.9
16	高砂市	52,442,192	16,168,235	30.8	28.3	3,316,942	6.3	202,876	0.4	214,159	0.4	22,528,506	43.0
17	川西市	63,635,833	19,439,663	30.5	27.5	9,699,065	15.2	362,487	0.6	568,530	0.9	34,042,110	53.5
18	小野市	23,283,281	7,238,592	31.1	27.5	3,361,453	14.4	160,936	0.7	172,734	0.7	12,428,128	53.4
19	三田市	43,480,443	17,676,791	40.7	34.9	3,540,856	8.1	259,834	0.6	333,397	0.8	24,984,091	57.5
20	加西市	28,928,717	6,767,895	23.4	22.0	4,334,379	15.0	287,695	1.0	164,652	0.6	12,883,853	44.5
21	丹波篠山市	24,027,827	4,968,770	20.7	17.8	8,847,631	36.8	120,760	0.5	274,937	1.1	15,443,025	64.3
22	養父市	21,397,641	2,374,858	11.1	9.8	9,604,516	44.9	88,915	0.4	205,436	1.0	12,907,122	60.3
23	丹波市	39,002,738	7,882,011	20.2	18.8	12,271,891	31.5	173,621	0.4	426,365	1.1	22,551,065	57.8
24	南あわじ市	31,802,923	5,515,153	17.3	17.2	9,840,551	30.9	156,701	0.5	297,767	0.9	17,056,191	53.6
25	朝来市	22,607,618	4,402,457	19.5	18.0	8,352,107	36.9	87,841	0.4	252,278	1.1	13,959,254	61.7
26	淡路市	34,039,463	5,363,421	15.8	15.4	11,833,286	34.8	177,701	0.5	255,854	0.8	18,793,088	55.2
27	宍粟市	26,053,324	4,316,247	16.6	14.8	9,963,150	38.2	81,601	0.3	295,168	1.1	15,663,137	60.1
28	加東市	26,432,419	6,758,795	25.6	27.5	4,385,144	16.6	223,354	0.8	177,059	0.7	13,073,917	49.5
29	たつの市	41,789,337	10,725,703	25.7	21.8	10,364,655	24.8	191,928	0.5	282,561	0.7	23,731,602	56.8
市計(神戸市除く)		1,830,029,074	599,741,386	32.8	29.2	231,538,081	12.7	10,190,301	0.6	11,397,431	0.6	957,337,308	52.3

区分		歳入総額	税 収 入	構成割合	【参考】	地方交付税	構成割合	地方特例交付金	構成割合	地方譲与税	構成割合	一般財源計	構成割合
市町名		A	B	B/A	構成割合	C	C/A	D	D/A	E	E/A	F	F/A
		(千円)	(千円)	(%)	(R2年度)	(千円)	(%)	(千円)	(%)	(千円)	(%)	(千円)	(%)
30	猪 名 川 町	12,927,129	3,407,440	26.4	23.4	2,884,016	22.3	46,311	0.4	105,939	0.8	7,244,839	56.0
31	多 可 町	13,122,904	2,017,870	15.4	14.5	5,242,668	40.0	78,255	0.6	156,922	1.2	8,066,449	61.5
32	稲 美 町	14,650,927	5,064,278	34.6	27.9	1,520,165	10.4	96,952	0.7	110,950	0.8	7,694,217	52.5
33	播 磨 町	16,210,526	5,586,991	34.5	31.1	1,154,215	7.1	111,168	0.7	113,965	0.7	7,865,613	48.5
34	市 川 町	7,256,830	1,229,037	16.9	15.2	2,480,177	34.2	28,304	0.4	81,930	1.1	4,137,977	57.0
35	福 崎 町	9,712,828	3,271,526	33.7	31.2	1,599,833	16.5	81,349	0.8	80,473	0.8	5,662,454	58.3
36	神 河 町	9,116,071	1,814,275	19.9	17.1	3,663,755	40.2	22,419	0.2	108,024	1.2	5,904,991	64.8
37	太 子 町	13,893,328	4,088,265	29.4	23.1	2,472,719	17.8	84,831	0.6	82,801	0.6	7,615,437	54.8
38	上 郡 町	9,044,349	2,251,494	24.9	23.4	2,530,993	28.0	31,013	0.3	98,898	1.1	5,314,195	58.8
39	佐 用 町	13,163,394	2,048,136	15.6	13.9	6,278,439	47.7	46,574	0.4	170,289	1.3	9,059,854	68.8
40	香 美 町	15,832,400	1,641,766	10.4	9.5	7,083,126	44.7	66,435	0.4	140,387	0.9	9,396,402	59.3
41	新 温 泉 町	12,269,967	1,292,408	10.5	9.5	5,381,675	43.9	76,345	0.6	101,935	0.8	7,234,273	59.0
町 計		147,200,653	33,713,486	22.9	20.0	42,291,781	28.7	769,956	0.5	1,352,513	0.9	85,196,701	57.9
県 計		2,954,698,259	939,080,169	31.8	28.5	361,009,617	12.2	16,504,653	0.6	17,845,249	0.6	1,499,052,560	50.7

(注) 1 「決算統計(第5表)」による。

2 一般財源計にはゴルフ場利用税交付金、自動車取得税交付金、利子割交付金等を含む。

第3表 市町別税目別調定・収入の状況（令和3年度）

<市町村民税：個人均等割・所得割>

（単位：千円）

区分 市町名		市 町 村 民 税											
		個 人 均 等 割						所 得 割					
		調 定 済 額			収 入 済 額			調 定 済 額			収 入 済 額		
		現年課税分	滞納繰越分	合 計	現年課税分	滞納繰越分	合 計	現年課税分	滞納繰越分	合 計	現年課税分	滞納繰越分	合 計
1	神 戸 市	2,848,766	36,902	2,885,668	2,825,877	14,901	2,840,778	124,117,382	2,780,053	126,897,435	123,135,265	1,122,611	124,257,876
2	姫 路 市	884,775	29,045	913,820	877,383	8,861	886,244	28,320,241	929,702	29,249,943	28,083,629	283,636	28,367,265
3	尼 崎 市	788,264	40,408	828,672	778,726	14,198	792,924	24,483,416	1,247,934	25,731,350	24,172,618	438,473	24,611,091
4	明 石 市	511,647	16,715	528,362	507,891	3,112	511,003	16,041,154	524,037	16,565,191	15,923,382	97,570	16,020,952
5	西 宮 市	822,494	11,801	834,295	817,912	5,466	823,378	37,595,299	539,392	38,134,691	37,385,851	249,842	37,635,693
6	洲 本 市	72,934	1,248	74,182	72,766	971	73,737	1,761,719	29,935	1,791,654	1,757,681	23,281	1,780,962
7	芦 屋 市	165,910	8,294	174,204	165,131	876	166,007	12,741,790	675,190	13,416,980	12,682,719	71,296	12,754,015
8	伊 丹 市	344,278	6,452	350,730	342,097	3,158	345,255	11,271,631	211,240	11,482,871	11,200,011	103,376	11,303,387
9	相 生 市	48,734	1,932	50,666	48,300	435	48,735	1,243,468	49,134	1,292,602	1,231,814	11,064	1,242,878
10	豊 岡 市	140,390	4,808	145,198	139,204	1,357	140,561	3,227,367	110,523	3,337,890	3,200,097	31,194	3,231,291
11	加 古 川 市	458,107	12,811	470,918	455,343	3,864	459,207	13,320,806	372,505	13,693,311	13,240,433	112,374	13,352,807
12	赤 穂 市	80,848	3,294	84,142	80,209	591	80,800	2,099,966	85,564	2,185,530	2,083,382	15,334	2,098,716
13	西 脇 市	69,270	1,961	71,231	68,835	491	69,326	1,654,026	46,473	1,700,499	1,643,698	11,638	1,655,336
14	宝 塚 市	391,261	10,816	402,077	389,440	3,552	392,992	16,303,101	450,687	16,753,788	16,227,173	148,001	16,375,174
15	三 木 市	136,045	5,121	141,166	134,800	1,464	136,264	3,445,704	128,371	3,574,075	3,414,501	36,700	3,451,201
16	高 砂 市	154,129	5,765	159,894	152,937	1,246	154,183	4,314,679	172,622	4,487,301	4,281,295	37,294	4,318,589
17	川 西 市	257,885	6,389	264,274	256,450	2,044	258,494	8,511,263	210,858	8,722,121	8,463,960	67,449	8,531,409
18	小 野 市	86,816	2,370	89,186	86,294	836	87,130	2,099,304	59,388	2,158,692	2,086,674	20,963	2,107,637
19	三 田 市	200,742	3,949	204,691	190,899	1,152	192,051	6,824,393	134,252	6,958,645	6,808,476	41,095	6,849,571
20	加 西 市	78,346	2,406	80,752	77,796	825	78,621	1,995,863	68,276	2,064,139	1,981,852	23,415	2,005,267
21	丹波篠山市	71,174	3,371	74,545	70,362	818	71,180	1,691,879	70,656	1,762,535	1,674,431	17,330	1,691,761
22	養 父 市	38,637	1,156	39,793	38,019	292	38,311	813,611	24,346	837,957	800,710	6,155	806,865
23	丹 波 市	111,287	2,852	114,139	108,955	685	109,640	2,510,425	65,064	2,575,489	2,498,265	15,625	2,513,890
24	南あわじ市	85,463	5,274	90,737	84,651	1,069	85,720	1,807,523	111,550	1,919,073	1,790,353	22,616	1,812,969
25	朝 来 市	52,428	2,268	54,696	51,959	419	52,378	1,156,293	62,734	1,219,027	1,144,119	11,466	1,155,585
26	淡 路 市	72,808	3,274	76,082	72,299	792	73,091	1,803,716	78,677	1,882,393	1,791,101	19,046	1,810,147
27	宍 粟 市	66,448	3,057	69,505	65,889	660	66,549	1,491,745	68,621	1,560,366	1,479,189	14,814	1,494,003
28	加 東 市	76,164	3,373	79,537	75,375	722	76,097	1,795,319	84,296	1,879,615	1,776,797	18,050	1,794,847
29	た つ の 市	131,163	3,413	134,576	130,610	1,194	131,804	3,358,587	92,049	3,450,636	3,344,427	32,204	3,376,631
市計(神戸市除く)		6,398,447	203,623	6,602,070	6,340,532	61,150	6,401,682	213,684,288	6,704,076	220,388,364	212,168,638	1,981,301	214,149,939
30	猪 名 川 町	52,227	1,273	53,500	52,206	324	52,530	1,584,823	38,613	1,623,436	1,579,788	9,797	1,589,585
31	多 可 町	31,459	707	32,166	31,260	198	31,458	754,943	16,978	771,921	750,252	4,754	755,006
32	稲 美 町	54,444	1,995	56,439	54,352	327	54,679	2,157,702	79,050	2,236,752	2,148,135	12,922	2,161,057
33	播 磨 町	58,340	2,373	60,713	57,785	671	58,456	1,590,075	64,665	1,654,740	1,574,922	18,301	1,593,223
34	市 川 町	20,511	1,170	21,681	20,355	357	20,712	445,379	25,419	470,798	443,355	7,760	451,115
35	福 崎 町	34,162	975	35,137	33,920	282	34,202	852,779	24,325	877,104	846,742	7,046	853,788
36	神 河 町	19,549	917	20,466	19,423	229	19,652	429,004	20,131	449,135	426,620	5,023	431,643
37	太 子 町	59,443	2,912	62,355	58,894	357	59,251	1,595,697	78,142	1,673,839	1,580,956	9,560	1,590,516
38	上 郡 町	25,519	576	26,095	25,401	156	25,557	579,075	13,075	592,150	576,236	3,528	579,764
39	佐 用 町	29,045	569	29,614	28,913	209	29,122	555,164	10,811	565,975	552,336	3,963	556,299
40	香 美 町	28,168	592	28,760	28,116	189	28,305	592,461	12,441	604,902	591,345	3,955	595,300
41	新 温 泉 町	22,792	861	23,653	22,621	166	22,787	464,190	17,946	482,136	460,708	3,451	464,159
町 計		435,659	14,920	450,579	433,246	3,465	436,711	11,601,292	401,596	12,002,888	11,531,395	90,060	11,621,455
県 計		9,682,872	255,445	9,938,317	9,599,655	79,516	9,679,171	349,402,962	9,885,725	359,288,687	346,835,298	3,193,972	350,029,270

<市町村民税：法人均等割・法人税割>

(単位：千円)

区分 市町名		市 町 村 民 税											
		法 人 均 等 割						法 人 税 割					
		調 定 済 額			収 入 済 額			調 定 済 額			収 入 済 額		
		現年課税分	滞納繰越分	合 計	現年課税分	滞納繰越分	合 計	現年課税分	滞納繰越分	合 計	現年課税分	滞納繰越分	合 計
1	神 戸 市	5,595,550	69,611	5,665,161	5,579,209	57,512	5,636,721	15,826,209	196,894	16,023,103	15,783,664	162,671	15,946,335
2	姫 路 市	1,813,399	27,261	1,840,660	1,809,499	18,096	1,827,595	4,540,307	68,254	4,608,561	4,530,541	45,309	4,575,850
3	尼 崎 市	1,537,681	20,757	1,558,438	1,535,492	12,567	1,548,059	4,272,455	71,623	4,344,078	4,266,375	43,363	4,309,738
4	明 石 市	727,250	14,985	742,235	726,189	11,502	737,691	1,833,889	37,788	1,871,677	1,831,176	29,003	1,860,179
5	西 宮 市	1,256,238	20,912	1,277,150	1,252,799	13,679	1,266,478	2,347,147	39,072	2,386,219	2,340,721	25,557	2,366,278
6	洲 本 市	175,463	7,683	183,146	175,063	6,488	181,551	266,818	11,683	278,501	266,210	9,866	276,076
7	芦 屋 市	319,246	7,100	326,346	317,551	4,014	321,565	452,652	9,831	462,483	450,248	5,557	455,805
8	伊 丹 市	593,086	10,373	603,459	591,781	7,963	599,744	1,187,568	20,769	1,208,337	1,184,961	15,945	1,200,906
9	相 生 市	79,915	2,468	82,383	79,792	2,101	81,893	112,859	3,424	116,283	112,859	2,997	115,856
10	豊 岡 市	274,924	11,355	286,279	273,908	6,465	280,373	339,135	5,114	344,249	339,136	4,661	343,797
11	加 古 川 市	651,468	12,511	663,979	650,576	9,742	660,318	1,488,147	28,579	1,516,726	1,486,110	22,252	1,508,362
12	赤 穂 市	160,607	2,437	163,044	160,229	934	161,163	347,372	5,272	352,644	347,169	2,021	349,190
13	西 脇 市	116,572	740	117,312	116,207	510	116,717	215,890	239	216,129	215,890	239	216,129
14	宝 塚 市	470,268	17,886	488,154	468,712	8,693	477,405	564,483	4,931	569,414	562,615	3,482	566,097
15	三 木 市	220,068	4,136	224,204	219,523	1,126	220,649	577,711	10,857	588,568	576,280	2,957	579,237
16	高 砂 市	256,980	6,569	263,549	255,868	3,379	259,247	478,027	2,277	480,304	477,886	614	478,500
17	川 西 市	358,675	9,487	368,162	357,716	5,001	362,717	450,394	11,913	462,307	449,190	6,279	455,469
18	小 野 市	159,551	2,831	162,382	159,400	1,587	160,987	371,646	18,022	389,668	371,639	2,879	374,518
19	三 田 市	333,224	4,372	337,596	332,746	2,778	335,524	774,895	10,168	785,063	773,788	6,456	780,244
20	加 西 市	182,664	2,580	185,244	182,612	1,256	183,868	430,973	3,527	434,500	430,696	3,527	434,223
21	丹波篠山市	109,161	4,926	114,087	108,502	3,826	112,328	207,588	3,707	211,295	207,577	3,642	211,219
22	養 父 市	65,813	377	66,190	65,553	250	65,803	74,202	0	74,202	74,202	0	74,202
23	丹 波 市	170,902	4,691	175,593	170,092	2,836	172,928	369,882	185	370,067	369,872	179	370,051
24	南あわじ市	112,879	2,507	115,386	111,562	886	112,448	143,893	3,195	147,088	143,749	1,130	144,879
25	朝 来 市	97,299	2,952	100,251	96,414	1,025	97,439	161,729	173	161,902	161,512	134	161,646
26	淡 路 市	120,493	2,561	123,054	120,363	497	120,860	139,958	155	140,113	139,958	30	139,988
27	宍 粟 市	95,254	3,412	98,666	94,900	1,111	96,011	84,018	264	84,282	83,705	86	83,791
28	加 東 市	175,360	2,134	177,494	174,994	975	175,969	302,087	603	302,690	302,051	191	302,242
29	た つ の 市	207,585	3,805	211,390	206,912	1,587	208,499	538,484	1,516	540,000	538,341	1,470	539,811
市計(神戸市除く)		10,842,025	213,808	11,055,833	10,814,955	130,874	10,945,829	23,074,209	373,141	23,447,350	23,034,457	239,826	23,274,283
30	猪 名 川 町	55,963	1,948	57,911	55,918	1,743	57,661	62,068	245	62,313	62,082	245	62,327
31	多 可 町	40,506	200	40,706	40,447	150	40,597	62,343	6	62,349	62,342	6	62,348
32	稻 美 町	95,793	362	96,155	95,580	130	95,710	267,874	142	268,016	267,873	142	268,015
33	播 磨 町	86,843	1,494	88,337	86,613	1,065	87,678	342,954	593	343,547	342,944	343	343,287
34	市 川 町	19,159	1,219	20,378	18,934	314	19,248	29,552	658	30,210	29,552	14	29,566
35	福 崎 町	88,353	1,282	89,635	88,303	1,211	89,514	204,219	295	204,514	204,219	295	204,514
36	神 河 町	24,560	3,053	27,613	24,270	3,000	27,270	16,614	2,276	18,890	16,544	2,276	18,820
37	太 子 町	67,652	10,107	77,759	67,486	9,536	77,022	67,894	0	67,894	67,728	0	67,728
38	上 郡 町	40,867	1,146	42,013	40,687	576	41,263	47,372	1,328	48,700	48,466	668	49,134
39	佐 用 町	42,444	50	42,494	42,444	50	42,494	47,206	0	47,206	47,206	0	47,206
40	香 美 町	34,491	1,177	35,668	34,291	170	34,461	33,920	0	33,920	33,920	0	33,920
41	新 温 泉 町	35,572	478	36,050	35,506	366	35,872	21,838	0	21,838	21,838	0	21,838
町 計		632,203	22,516	654,719	630,479	18,311	648,790	1,203,854	5,543	1,209,397	1,204,714	3,989	1,208,703
県 計		17,069,778	305,935	17,375,713	17,024,643	206,697	17,231,340	40,104,272	575,578	40,679,850	40,022,835	406,486	40,429,321

<市町村民税：小計>

(単位：千円)

区分 市町名		市 町 村 民 税					
		小 計					
		調 定 済 額			収 入 済 額		
		現年課税分	滞納繰越分	合 計	現年課税分	滞納繰越分	合 計
1	神戸市	148,387,907	3,083,460	151,471,367	147,324,015	1,357,695	148,681,710
2	姫路市	35,558,722	1,054,262	36,612,984	35,301,052	355,902	35,656,954
3	尼崎市	31,081,816	1,380,722	32,462,538	30,753,211	508,601	31,261,812
4	明石市	19,113,940	593,525	19,707,465	18,988,638	141,187	19,129,825
5	西宮市	42,021,178	611,177	42,632,355	41,797,283	294,544	42,091,827
6	洲本市	2,276,934	50,549	2,327,483	2,271,720	40,606	2,312,326
7	芦屋市	13,679,598	700,415	14,380,013	13,615,649	81,743	13,697,392
8	伊丹市	13,396,563	248,834	13,645,397	13,318,850	130,442	13,449,292
9	相生市	1,484,976	56,958	1,541,934	1,472,765	16,597	1,489,362
10	豊岡市	3,981,816	131,800	4,113,616	3,952,345	43,677	3,996,022
11	加古川市	15,918,528	426,406	16,344,934	15,832,462	148,232	15,980,694
12	赤穂市	2,688,793	96,567	2,785,360	2,670,989	18,880	2,689,869
13	西脇市	2,055,758	49,413	2,105,171	2,044,630	12,878	2,057,508
14	宝塚市	17,729,113	484,320	18,213,433	17,647,940	163,728	17,811,668
15	三木市	4,379,528	148,485	4,528,013	4,345,104	42,247	4,387,351
16	高砂市	5,203,815	187,233	5,391,048	5,167,986	42,533	5,210,519
17	川西市	9,578,217	238,647	9,816,864	9,527,316	80,773	9,608,089
18	小野市	2,717,317	82,611	2,799,928	2,704,007	26,265	2,730,272
19	三田市	8,133,254	152,741	8,285,995	8,105,909	51,481	8,157,390
20	加西市	2,687,846	76,789	2,764,635	2,672,956	29,023	2,701,979
21	丹波篠山市	2,079,802	82,660	2,162,462	2,060,872	25,616	2,086,488
22	養父市	992,263	25,879	1,018,142	978,484	6,697	985,181
23	丹波市	3,162,496	72,792	3,235,288	3,147,184	19,325	3,166,509
24	南あわじ市	2,149,758	122,526	2,272,284	2,130,315	25,701	2,156,016
25	朝来市	1,467,749	68,127	1,535,876	1,454,004	13,044	1,467,048
26	淡路市	2,136,975	84,667	2,221,642	2,123,721	20,365	2,144,086
27	宍粟市	1,737,465	75,354	1,812,819	1,723,683	16,671	1,740,354
28	加東市	2,348,930	90,406	2,439,336	2,329,217	19,938	2,349,155
29	たつの市	4,235,819	100,783	4,336,602	4,220,290	36,455	4,256,745
市計(神戸市除く)		253,998,969	7,494,648	261,493,617	252,358,582	2,413,151	254,771,733
30	猪名川町	1,755,081	42,079	1,797,160	1,749,994	12,109	1,762,103
31	多可町	889,251	17,891	907,142	884,301	5,108	889,409
32	稲美町	2,575,813	81,549	2,657,362	2,565,940	13,521	2,579,461
33	播磨町	2,078,212	69,125	2,147,337	2,062,264	20,380	2,082,644
34	市川町	514,601	28,466	543,067	512,196	8,445	520,641
35	福崎町	1,179,513	26,877	1,206,390	1,173,184	8,834	1,182,018
36	神河町	489,727	26,377	516,104	486,857	10,528	497,385
37	太子町	1,790,686	91,161	1,881,847	1,775,064	19,453	1,794,517
38	上郡町	692,833	16,125	708,958	690,790	4,928	695,718
39	佐用町	673,859	11,430	685,289	670,899	4,222	675,121
40	香美町	689,040	14,210	703,250	687,672	4,314	691,986
41	新温泉町	544,392	19,285	563,677	540,673	3,983	544,656
町 計		13,873,008	444,575	14,317,583	13,799,834	115,825	13,915,659
県 計		416,259,884	11,022,683	427,282,567	413,482,431	3,886,671	417,369,102

< 交納付金・軽自動車税・市町村たばこ税・鉱産税 >

(単位：千円)

区分 市町名	交納付金		軽自動車税		市町村たばこ税		鉱産税	
	調定済額	収入済額	調定済額	収入済額	調定済額	収入済額	調定済額	収入済額
1 神戸市	696,517	696,517	1,985,961	1,859,509	9,492,869	9,492,762	0	0
2 姫路市	380,374	380,374	1,433,468	1,373,447	3,791,346	3,791,346	0	0
3 尼崎市	213,705	213,705	501,897	462,309	3,444,250	3,444,250	0	0
4 明石市	177,078	177,078	527,093	487,696	1,630,146	1,630,146	0	0
5 西宮市	297,012	297,012	401,028	389,000	2,210,474	2,210,460	0	0
6 洲本市	18,353	18,353	193,574	185,481	268,496	268,496	0	0
7 芦屋市	97,071	97,071	51,147	47,898	266,372	266,372	0	0
8 伊丹市	184,326	184,326	265,626	253,463	1,261,030	1,261,013	0	0
9 相生市	6,872	6,872	93,510	87,690	188,908	188,908	0	0
10 豊岡市	17,581	17,581	333,307	319,952	535,387	535,387	0	0
11 加古川市	175,019	175,019	670,089	638,059	1,619,262	1,619,262	0	0
12 赤穂市	23,310	23,310	160,086	146,990	310,222	310,222	0	0
13 西脇市	11,886	11,886	176,407	172,414	274,552	274,552	0	0
14 宝塚市	74,026	74,026	264,667	251,269	906,120	906,120	0	0
15 三木市	191,153	191,153	278,182	262,289	528,325	528,325	0	0
16 高砂市	43,748	43,748	246,514	233,384	591,945	591,945	0	0
17 川西市	50,401	50,401	233,939	220,341	666,870	666,870	0	0
18 小野市	11,512	11,512	185,157	178,524	283,011	283,011	0	0
19 三田市	305,889	305,889	247,553	237,475	493,115	493,115	0	0
20 加西市	9,898	9,898	179,642	170,647	275,694	275,694	0	0
21 丹波篠山市	30,725	30,725	175,972	170,295	255,489	255,489	0	0
22 養父市	4,894	4,894	97,941	92,988	121,921	121,921	87	87
23 丹波市	11,229	11,229	286,377	274,524	382,268	382,239	0	0
24 南あわじ市	5,872	5,872	250,171	235,369	321,852	321,840	0	0
25 朝来市	28,208	28,208	135,432	122,941	206,557	206,557	0	0
26 淡路市	106,018	106,018	191,182	183,200	316,677	316,677	0	0
27 宍粟市	44,321	44,321	155,750	146,755	262,492	262,492	0	0
28 加東市	5,061	5,061	153,922	146,475	297,668	297,668	2,366	2,366
29 たつの市	55,988	55,988	289,870	282,098	503,655	503,655	0	0
市計(神戸市除く)	2,581,530	2,581,530	8,179,503	7,772,973	22,214,104	22,214,032	2,453	2,453
30 猪名川町	2,126	2,126	76,517	75,602	147,872	147,872	0	0
31 多可町	1,212	1,212	88,690	86,211	132,789	132,789	0	0
32 稲美町	7,513	7,513	115,663	110,532	180,235	180,235	0	0
33 播磨町	29,166	29,166	83,327	77,921	195,091	195,091	0	0
34 市川町	994	994	48,516	47,173	34,974	34,974	0	0
35 福崎町	806	806	71,429	68,408	152,395	152,395	0	0
36 神河町	1,193	1,193	47,764	44,880	55,724	55,724	416	416
37 太子町	3,418	3,418	115,535	109,217	211,560	211,560	0	0
38 上郡町	16,218	16,218	59,520	55,994	94,135	94,120	0	0
39 佐用町	115	115	74,408	72,352	88,839	88,839	0	0
40 香美町	5,894	5,894	73,025	71,972	84,393	84,393	0	0
41 新温泉町	9,175	9,175	61,310	58,525	70,300	70,300	0	0
町計	77,830	77,830	915,704	878,787	1,448,307	1,448,292	416	416
県計	3,355,877	3,355,877	11,081,168	10,511,269	33,155,280	33,155,086	2,869	2,869

<特別土地保有税・法定外普通税・法定外目的税・入湯税>

(単位：千円)

区分 市町名		特別土地保有税						法定外普通税		法定外目的税		入湯税	
		調定済額			収入済額			調定済額	収入済額	調定済額	収入済額	調定済額	収入済額
		現年課税分	滞納繰越分	合計	現年課税分	滞納繰越分	合計						
1	神戸市	0	1,731	1,731	0	59	59	0	0	0	0	186,882	186,864
2	姫路市	0	0	0	0	0	0	0	0	0	0	36,651	24,014
3	尼崎市	0	0	0	0	0	0	0	0	0	0	12,207	12,207
4	明石市	0	0	0	0	0	0	0	0	0	0	360	360
5	西宮市	0	579,590	579,590	0	0	0	0	0	0	0	11,376	8,599
6	洲本市	0	0	0	0	0	0	0	0	0	0	50,313	50,313
7	芦屋市	0	0	0	0	0	0	0	0	0	0	22,726	22,726
8	伊丹市	0	0	0	0	0	0	0	0	0	0	9,437	9,437
9	相生市	0	0	0	0	0	0	0	0	0	0	0	0
10	豊岡市	0	0	0	0	0	0	0	0	0	0	65,707	65,707
11	加古川市	0	0	0	0	0	0	0	0	0	0	753	753
12	赤穂市	0	0	0	0	0	0	0	0	0	0	18,112	18,112
13	西脇市	0	0	0	0	0	0	0	0	0	0	0	0
14	宝塚市	0	0	0	0	0	0	0	0	0	0	11,810	11,810
15	三木市	0	0	0	0	0	0	0	0	0	0	24,003	24,003
16	高砂市	0	0	0	0	0	0	0	0	0	0	0	0
17	川西市	0	4,956	4,956	0	0	0	0	0	0	0	537	537
18	小野市	0	0	0	0	0	0	0	0	0	0	8	8
19	三田市	0	2,458	2,458	0	0	0	0	0	0	0	0	0
20	加西市	0	0	0	0	0	0	0	0	0	0	0	0
21	丹波篠山市	0	0	0	0	0	0	0	0	0	0	13,099	13,099
22	養父市	0	0	0	0	0	0	0	0	0	0	408	387
23	丹波市	0	0	0	0	0	0	0	0	0	0	155	155
24	南あわじ市	0	0	0	0	0	0	0	0	0	0	36,309	36,309
25	朝来市	0	0	0	0	0	0	0	0	0	0	5,852	5,019
26	淡路市	0	0	0	0	0	0	0	0	0	0	7,049	7,049
27	宍粟市	0	0	0	0	0	0	0	0	0	0	581	581
28	加東市	0	0	0	0	0	0	0	0	0	0	0	0
29	たつの市	0	0	0	0	0	0	0	0	0	0	2,056	577
市計(神戸市除く)		0	587,004	587,004	0	0	0	0	0	0	0	329,509	311,762
30	猪名川町	0	0	0	0	0	0	0	0	0	0	0	0
31	多可町	0	0	0	0	0	0	0	0	0	0	0	0
32	稲美町	0	0	0	0	0	0	0	0	0	0	0	0
33	播磨町	0	0	0	0	0	0	0	0	0	0	0	0
34	市川町	0	0	0	0	0	0	0	0	0	0	3,872	3,872
35	福崎町	0	0	0	0	0	0	0	0	0	0	0	0
36	神河町	0	0	0	0	0	0	0	0	0	0	0	0
37	太子町	0	0	0	0	0	0	0	0	0	0	0	0
38	上郡町	0	869	869	0	0	0	0	0	0	0	0	0
39	佐用町	0	0	0	0	0	0	0	0	0	0	294	294
40	香美町	0	0	0	0	0	0	0	0	0	0	10,069	10,069
41	新温泉町	0	0	0	0	0	0	0	0	0	0	20,040	19,366
町計		0	869	869	0	0	0	0	0	0	0	34,275	33,601
県計		0	589,604	589,604	0	59	59	0	0	0	0	550,666	532,227

<事業所税・都市計画税>

(単位：千円)

区分 市町名		事業所税						都市計画税					
		調定済額			収入済額			調定済額			収入済額		
		現年課税分	滞納繰越分	合計	現年課税分	滞納繰越分	合計	現年課税分	滞納繰越分	合計	現年課税分	滞納繰越分	合計
1	神戸市	9,519,502	197,050	9,716,552	9,499,489	180,931	9,680,420	22,427,354	578,591	23,005,945	22,310,922	418,242	22,729,164
2	姫路市	4,733,961	43,946	4,777,907	4,729,124	28,757	4,757,881	6,861,474	286,069	7,147,543	6,817,634	135,067	6,952,701
3	尼崎市	3,550,713	30,782	3,581,495	3,550,934	29,440	3,580,374	7,108,498	209,793	7,318,291	7,060,356	102,357	7,162,713
4	明石市	1,654,964	18,718	1,673,682	1,652,541	15,817	1,668,358	3,434,841	173,267	3,608,108	3,409,637	81,792	3,491,429
5	西宮市	1,359,221	32,486	1,391,707	1,359,221	31,939	1,391,160	7,689,243	132,335	7,821,578	7,661,342	75,917	7,737,259
6	洲本市	0	0	0	0	0	0	254,514	13,387	267,901	252,873	5,145	258,018
7	芦屋市	74,769	0	74,769	74,769	0	74,769	1,881,772	39,512	1,921,284	1,871,196	28,015	1,899,211
8	伊丹市	0	0	0	0	0	0	2,833,774	64,546	2,898,320	2,823,951	57,103	2,881,054
9	相生市	0	0	0	0	0	0	265,275	12,397	277,672	263,726	8,127	271,853
10	豊岡市	0	0	0	0	0	0	0	5,041	5,041	0	467	467
11	加古川市	0	0	0	0	0	0	2,744,398	110,042	2,854,440	2,733,791	37,657	2,771,448
12	赤穂市	0	0	0	0	0	0	580,507	36,832	617,339	576,411	11,222	587,633
13	西脇市	0	0	0	0	0	0	215,015	8,850	223,865	214,137	2,683	216,820
14	宝塚市	0	0	0	0	0	0	3,138,642	122,869	3,261,511	3,119,297	44,994	3,164,291
15	三木市	0	0	0	0	0	0	584,295	31,362	615,657	578,240	9,392	587,632
16	高砂市	0	0	0	0	0	0	1,308,228	83,874	1,392,102	1,298,616	22,558	1,321,174
17	川西市	0	0	0	0	0	0	1,600,338	103,576	1,703,914	1,585,414	43,683	1,629,097
18	小野市	0	0	0	0	0	0	279,032	6,681	285,713	278,121	3,425	281,546
19	三田市	0	0	0	0	0	0	1,134,984	51,757	1,186,741	1,130,224	24,274	1,154,498
20	加西市	0	0	0	0	0	0	245,985	9,364	255,349	244,218	3,483	247,701
21	丹波篠山市	0	0	0	0	0	0	0	0	0	0	0	0
22	養父市	0	0	0	0	0	0	0	0	0	0	0	0
23	丹波市	0	0	0	0	0	0	0	0	0	0	0	0
24	南あわじ市	0	0	0	0	0	0	0	0	0	0	0	0
25	朝来市	0	0	0	0	0	0	0	0	0	0	0	0
26	淡路市	0	0	0	0	0	0	0	0	0	0	0	0
27	宍粟市	0	0	0	0	0	0	0	9,044	9,044	0	462	462
28	加東市	0	0	0	0	0	0	215,589	11,584	227,173	214,441	4,035	218,476
29	たつの市	0	0	0	0	0	0	525,205	41,636	566,841	522,199	21,715	543,914
市計(神戸市除く)		11,373,628	125,932	11,499,560	11,366,589	105,953	11,472,542	42,901,609	1,563,818	44,465,427	42,655,824	723,573	43,379,397
30	猪名川町	0	0	0	0	0	0	67,901	3,587	71,488	67,473	961	68,434
31	多可町	0	0	0	0	0	0	0	45	45	0	0	0
32	稲美町	0	0	0	0	0	0	198,426	9,470	207,896	197,063	1,837	198,900
33	播磨町	0	0	0	0	0	0	476,366	12,897	489,263	473,844	7,546	481,390
34	市川町	0	0	0	0	0	0	0	0	0	0	0	0
35	福崎町	0	0	0	0	0	0	0	0	0	0	0	0
36	神河町	0	0	0	0	0	0	0	0	0	0	0	0
37	太子町	0	0	0	0	0	0	0	0	0	0	0	0
38	上郡町	0	0	0	0	0	0	75,210	4,473	79,683	74,888	3,025	77,913
39	佐用町	0	0	0	0	0	0	0	0	0	0	0	0
40	香美町	0	0	0	0	0	0	0	0	0	0	0	0
41	新温泉町	0	0	0	0	0	0	0	0	0	0	0	0
町計		0	0	0	0	0	0	817,903	30,472	848,375	813,268	13,369	826,637
県計		20,893,130	322,982	21,216,112	20,866,078	286,884	21,152,962	66,146,866	2,172,881	68,319,747	65,780,014	1,155,184	66,935,198

第4表 税目別徴収率の推移

区 分	平成30年度			令和元年度			令和2年度			令和3年度		
	現年分	滞納分	計	現年分	滞納分	計	現年分	滞納分	計	現年分	滞納分	計
市町村民税	99.1	28.2	97.1	99.1	29.4	97.3	99.0	30.1	97.2	99.3	35.3	97.7
固定資産税	99.3	25.3	96.6	99.2	25.4	97.0	98.1	26.2	96.1	99.4	51.4	97.7
純固定資産税	99.3	25.3	96.6	99.2	25.4	96.9	98.1	26.2	96.1	99.4	51.4	97.7
軽自動車税	97.6	23.9	92.9	97.8	23.5	93.2	98.3	26.7	94.2	98.4	27.4	94.9
市町村たばこ税	100.0	—	100.0	100.0	32.8	100.0	100.0	0.0	100.0	100.0	47.0	100.0
鉱産税	100.0	—	100.0	100.0	—	100.0	100.0	—	100.0	100.0	—	100.0
特別土地保有税	—	2.9	2.9	—	0.5	0.5	—	4.8	4.8	—	0.0	0.0
法定外普通税	—	—	—	—	—	—	—	—	—	—	—	—
入湯税	100.0	34.7	99.9	99.7	0.0	99.6	97.9	20.5	97.3	97.9	39.6	96.7
事業所税	100.0	32.4	99.9	99.9	54.1	99.9	98.5	50.0	98.5	99.9	88.8	99.7
都市計画税	99.3	28.7	96.9	99.2	28.6	97.2	98.3	29.7	96.6	99.4	53.2	98.0
法定外目的税	—	—	—	—	—	—	—	—	—	—	—	—
旧法による税	—	—	—	—	—	—	—	—	—	—	—	—
合 計	99.2	26.3	96.9	99.2	26.7	97.2	98.6	27.6	96.7	99.4	44.3	97.7

(注) 1 「決算統計(第6表)」及び「市町村税徴収実績調」による。

2 「固定資産税」の数値は交納付金を含む。

第5表 市町別徴収率の推移

<合計>

(単位：%)

区分 市町名		令和元年度			令和2年度			令和3年度		
		現年分	滞繰分	計	現年分	滞繰分	計	現年分	滞繰分	計
1	神戸市	99.3	36.2	98.4	98.4	39.4	97.6	99.4	61.5	98.6
2	姫路市	99.2	28.2	97.1	98.5	27.9	96.6	99.4	42.6	97.5
3	尼崎市	99.0	32.7	96.8	98.6	34.3	96.7	99.3	45.0	97.5
4	明石市	99.3	24.0	96.8	98.4	17.2	96.1	99.4	38.3	97.2
5	西宮市	99.4	19.6	97.2	99.1	20.3	96.9	99.6	41.4	98.3
6	洲本市	99.3	28.9	96.4	98.6	33.2	96.5	99.6	48.6	97.9
7	芦屋市	99.4	15.4	96.7	98.9	17.3	96.2	99.5	25.8	96.7
8	伊丹市	99.3	47.2	98.6	98.6	45.6	97.9	99.6	73.1	99.0
9	相生市	99.2	23.8	97.2	97.7	26.1	95.8	99.3	52.1	97.4
10	豊岡市	98.9	19.6	94.7	98.0	21.7	94.1	99.2	34.1	95.7
11	加古川市	99.3	25.1	96.7	98.9	24.8	96.6	99.6	34.3	97.5
12	赤穂市	99.2	16.1	95.4	98.5	14.2	94.9	99.3	27.5	95.8
13	西脇市	99.3	25.6	96.7	99.1	26.2	97.1	99.6	32.6	97.8
14	宝塚市	99.1	30.4	96.1	99.1	32.6	96.7	99.5	37.2	97.6
15	三木市	99.0	23.9	96.6	97.9	27.9	95.6	99.1	45.7	96.8
16	高砂市	99.2	19.9	96.2	99.0	19.7	96.1	99.4	25.6	96.6
17	川西市	98.9	20.4	96.3	98.6	22.3	95.9	99.3	39.1	96.8
18	小野市	99.2	31.7	97.3	99.1	33.3	97.4	99.6	41.6	98.1
19	三田市	99.4	26.5	97.3	98.8	26.8	97.0	99.6	42.9	97.9
20	加西市	99.1	31.6	96.2	99.0	30.1	96.6	99.4	37.0	97.3
21	丹波篠山市	98.9	18.4	95.2	97.8	19.0	93.7	98.9	30.7	94.7
22	養父市	98.7	20.1	94.9	97.5	18.6	93.8	98.8	37.0	95.0
23	丹波市	99.1	15.2	95.8	98.4	22.0	95.8	99.3	40.2	97.0
24	南あわじ市	98.7	17.1	91.9	98.9	15.8	92.5	98.9	17.8	93.2
25	朝来市	98.7	17.6	94.8	97.7	18.2	93.8	99.0	29.1	94.8
26	淡路市	98.5	22.1	93.8	98.8	25.6	94.4	99.2	22.4	95.5
27	宍粟市	98.7	21.5	93.4	98.9	18.7	93.6	99.0	19.0	93.8
28	加東市	99.3	19.4	96.7	98.2	17.1	95.8	99.4	40.9	97.0
29	たつの市	99.1	22.9	94.9	98.0	27.1	94.8	99.5	48.8	97.0
市計(神戸市除く)		99.2	25.1	96.7	98.7	25.3	96.4	99.4	39.3	
30	猪名川町	99.1	19.6	94.5	99.4	18.9	95.1	99.5	16.5	83.8
31	多可町	99.3	26.0	97.1	99.1	27.9	97.1	99.3	34.9	84.2
32	稲美町	99.1	19.0	95.5	99.3	21.4	95.8	99.5	18.1	78.3
33	播磨町	99.3	30.6	97.2	99.0	28.3	97.1	99.4	45.0	82.7
34	市川町	98.5	11.6	92.4	97.2	12.6	90.8	99.2	35.2	76.6
35	福崎町	99.3	29.9	97.4	98.9	29.4	97.2	99.5	41.5	83.1
36	神河町	99.1	21.0	95.3	98.5	22.4	94.9	99.2	32.9	77.4
37	太子町	98.9	22.2	95.7	96.6	20.8	93.5	99.0	44.1	72.7
38	上郡町	99.1	32.6	96.8	98.1	36.9	96.3	99.6	58.0	84.9
39	佐用町	99.2	35.4	96.3	98.9	41.0	96.8	99.1	34.3	89.4
40	香美町	99.3	11.6	94.6	98.0	10.4	93.4	99.7	33.0	90.9
41	新温泉町	98.7	9.8	92.1	97.2	11.4	90.6	99.3	28.2	73.0
町計		99.1	22.1	95.8	98.5	22.3	95.4	99.4	34.3	96.5
県計		99.2	26.3	96.9	99.2	26.7	97.2	99.4	44.3	97.7

<市町村民税>

(単位：%)

区分 市町名		令和元年度			令和2年度			令和3年度		
		現年分	滞繰分	計	現年分	滞繰分	計	現年分	滞繰分	計
1	神戸市	99.1	35.0	98.1	98.8	36.2	97.8	99.3	44.0	98.2
2	姫路市	99.0	30.2	96.9	98.9	29.7	96.9	99.3	33.8	97.4
3	尼崎市	98.6	31.7	95.5	98.5	32.4	95.6	98.9	36.8	96.3
4	明石市	99.2	25.3	97.0	98.9	16.4	96.6	99.3	23.8	97.1
5	西宮市	99.3	43.8	98.5	99.3	43.1	98.5	99.5	48.2	98.7
6	洲本市	99.4	39.8	97.8	98.4	54.0	97.5	99.8	80.3	99.3
7	芦屋市	99.4	9.4	95.4	99.3	10.7	95.0	99.5	11.7	95.3
8	伊丹市	99.1	40.1	98.0	99.1	40.7	98.0	99.4	52.4	98.6
9	相生市	98.9	25.0	96.1	98.7	25.6	96.1	99.2	29.1	96.6
10	豊岡市	99.1	25.7	96.2	98.9	31.2	96.4	99.3	33.1	97.1
11	加古川市	99.2	24.6	97.1	99.2	27.5	97.1	99.5	34.8	97.8
12	赤穂市	99.3	19.3	96.5	99.1	18.8	96.5	99.3	19.6	96.6
13	西脇市	99.3	24.5	96.8	99.3	26.5	97.2	99.5	26.1	97.7
14	宝塚市	99.3	26.8	96.6	99.3	31.7	97.1	99.5	33.8	97.8
15	三木市	98.9	25.3	96.6	98.9	27.5	96.5	99.2	28.5	96.9
16	高砂市	99.3	24.2	96.8	99.2	22.9	96.7	99.3	22.7	96.7
17	川西市	99.2	27.5	97.5	99.1	28.3	97.5	99.5	33.8	97.9
18	小野市	98.7	33.2	96.7	99.2	30.9	96.9	99.5	31.8	97.5
19	三田市	99.5	32.8	98.2	99.4	32.0	98.2	99.7	33.7	98.4
20	加西市	99.3	27.4	96.8	99.2	28.7	96.9	99.4	37.8	97.7
21	丹波篠山市	99.2	25.2	97.1	98.6	24.0	95.9	99.1	31.0	96.5
22	養父市	99.4	25.7	96.9	99.4	33.1	97.3	98.6	25.9	96.8
23	丹波市	99.4	25.9	97.7	99.4	26.5	97.7	99.5	26.5	97.9
24	南あわじ市	98.9	20.1	93.8	99.1	18.7	94.2	99.1	21.0	94.9
25	朝来市	98.9	22.7	95.1	98.9	23.7	95.3	99.1	19.1	95.5
26	淡路市	98.8	22.2	94.4	99.1	32.7	95.4	99.4	24.1	96.5
27	宍粟市	99.0	25.3	95.5	99.1	24.9	95.7	99.2	22.1	96.0
28	加東市	99.0	20.6	96.2	98.9	19.3	96.2	99.2	22.1	96.3
29	たつの市	99.3	27.8	96.7	99.5	33.3	97.4	99.6	36.2	98.2
市計(神戸市除く)		99.1	28.1	96.9	99.1	28.5	97.0	99.4	32.2	97.4
30	猪名川町	99.4	29.7	97.2	99.5	30.8	97.6	99.7	28.8	98.0
31	多可町	99.5	30.3	97.8	99.5	29.9	98.0	99.4	28.6	98.0
32	稲美町	99.2	19.9	95.9	99.2	19.6	95.5	99.6	16.6	97.1
33	播磨町	99.1	27.4	96.5	99.1	23.7	96.6	99.2	29.5	97.0
34	市川町	98.8	13.4	94.9	99.2	12.5	94.8	99.5	29.7	95.9
35	福崎町	99.3	29.1	97.6	99.2	26.9	97.5	99.5	32.9	98.0
36	神河町	99.3	20.3	95.4	98.0	20.7	94.5	99.4	39.9	96.4
37	太子町	98.9	22.1	95.7	98.2	17.9	94.8	99.1	21.3	95.4
38	上郡町	99.2	31.0	97.0	99.5	37.7	97.9	99.7	30.6	98.1
39	佐用町	99.6	30.7	97.9	99.6	41.6	98.4	99.6	36.9	98.5
40	香美町	99.5	21.8	97.4	99.5	20.9	97.6	99.8	30.4	98.4
41	新温泉町	99.3	15.4	96.2	99.4	20.3	96.6	99.3	20.7	96.6
町計		99.2	24.1	96.6	99.1	23.3	96.6	99.5	26.1	97.2
県計		99.1	29.4	97.3	99.0	30.1	97.2	99.3	35.3	97.7

<市町村民税・個人>

(単位：%)

区分 市町名		令和元年度			令和2年度			令和3年度		
		現年分	滞繰分	計	現年分	滞繰分	計	現年分	滞繰分	計
1	神戸市	99.0	34.8	97.8	98.9	35.8	97.6	99.2	40.4	97.9
2	姫路市	98.9	30.9	96.4	98.9	30.8	96.7	99.2	30.5	97.0
3	尼崎市	98.3	32.0	94.4	98.4	32.5	95.0	98.7	35.1	95.6
4	明石市	99.1	25.3	96.5	99.1	16.4	96.6	99.3	18.6	96.7
5	西宮市	99.3	44.7	98.4	99.4	43.8	98.6	99.4	46.3	98.7
6	洲本市	99.4	40.7	97.4	99.0	57.3	98.0	99.8	77.8	99.4
7	芦屋市	99.4	9.0	95.2	99.3	10.3	94.8	99.5	10.6	95.1
8	伊丹市	99.0	39.8	97.7	99.2	40.6	98.0	99.4	48.9	98.4
9	相生市	98.7	24.3	95.7	99.0	25.4	96.0	99.1	22.5	96.2
10	豊岡市	98.9	26.4	95.6	99.2	32.4	96.4	99.2	28.2	96.8
11	加古川市	99.1	25.1	96.7	99.3	27.9	97.1	99.4	30.2	97.5
12	赤穂市	99.1	20.0	95.9	99.0	17.5	96.0	99.2	17.9	96.0
13	西脇市	99.2	24.0	96.4	99.3	25.7	96.9	99.4	25.0	97.3
14	宝塚市	99.2	27.0	96.5	99.3	32.0	97.1	99.5	32.8	97.7
15	三木市	98.8	26.4	96.2	98.7	29.0	96.2	99.1	28.6	96.6
16	高砂市	99.0	24.1	95.8	99.2	22.8	96.2	99.2	21.6	96.2
17	川西市	99.1	28.3	97.4	99.2	28.9	97.5	99.4	32.0	97.8
18	小野市	99.1	32.6	96.5	99.2	36.4	97.2	99.4	35.3	97.6
19	三田市	99.4	33.5	98.0	99.5	31.7	98.1	99.6	30.6	98.3
20	加西市	99.2	27.1	96.1	99.2	27.7	96.6	99.3	34.3	97.2
21	丹波篠山市	99.1	25.2	96.7	99.0	23.8	95.9	99.0	24.5	96.0
22	養父市	99.4	25.2	96.6	99.3	32.2	97.0	98.4	25.3	96.3
23	丹波市	99.3	25.5	97.3	99.4	26.5	97.5	99.4	24.0	97.5
24	南あわじ市	98.8	20.3	93.3	99.1	18.8	93.7	99.1	20.3	94.5
25	朝来市	98.7	23.4	94.5	98.8	22.9	94.8	99.0	18.3	94.8
26	淡路市	98.7	23.0	93.7	98.9	33.4	95.0	99.3	24.2	96.2
27	宍粟市	98.9	25.0	95.1	99.0	24.9	95.5	99.2	21.6	95.7
28	加東市	98.9	20.4	95.4	98.7	18.9	95.4	99.0	21.4	95.5
29	たつの市	99.1	28.0	96.1	99.5	33.6	97.1	99.6	35.0	97.9
市計(神戸市除く)		99.0	28.3	96.5	99.1	28.7	96.8	99.3	29.6	97.2
30	猪名川町	99.3	29.2	97.1	99.6	31.0	97.7	99.7	25.4	97.9
31	多可町	99.4	29.9	97.5	99.4	29.8	97.8	99.4	28.0	97.8
32	稲美町	98.9	19.8	94.6	99.0	19.4	94.5	99.6	16.3	96.6
33	播磨町	98.9	27.2	95.8	99.1	23.3	96.0	99.0	28.3	96.3
34	市川町	98.8	13.9	94.7	99.1	13.1	94.8	99.5	30.5	95.8
35	福崎町	99.1	28.7	96.8	99.1	26.4	97.0	99.3	29.0	97.3
36	神河町	99.3	19.9	94.9	99.3	20.4	95.4	99.4	25.0	96.1
37	太子町	98.7	21.7	95.2	98.9	17.7	95.3	99.1	12.2	95.0
38	上郡町	99.0	31.7	96.8	99.6	39.1	98.0	99.5	27.0	97.9
39	佐用町	99.5	30.1	97.5	99.5	41.6	98.1	99.5	36.7	98.3
40	香美町	99.5	22.2	97.3	99.5	21.6	97.6	99.8	31.8	98.4
41	新温泉町	99.3	15.4	95.9	99.5	19.5	96.3	99.2	19.2	96.3
町計		99.1	23.9	96.1	99.3	23.2	96.4	99.4	22.5	
県計		99.0	29.6	96.9	99.0	30.2	97.1	99.3	32.3	

<市町村民税・法人>

(単位：%)

区分 市町名		令和元年度			令和2年度			令和3年度		
		現年分	滞繰分	計	現年分	滞繰分	計	現年分	滞繰分	計
1	神戸市	99.8	43.9	99.7	98.7	50.0	98.6	99.7	82.6	99.5
2	姫路市	99.5	18.8	98.9	98.8	15.9	97.7	99.8	66.4	99.3
3	尼崎市	99.9	22.7	99.3	99.0	31.0	98.4	99.9	60.5	99.2
4	明石市	99.9	25.4	99.5	97.6	15.9	97.2	99.9	76.8	99.4
5	西宮市	99.6	29.8	99.0	98.8	31.3	98.2	99.7	65.4	99.2
6	洲本市	99.8	19.7	99.3	95.8	5.9	95.1	99.8	84.4	99.1
7	芦屋市	99.3	35.2	98.5	98.4	31.6	97.5	99.5	56.5	98.5
8	伊丹市	99.7	47.0	99.4	98.4	42.5	98.0	99.8	76.8	99.4
9	相生市	99.6	44.7	99.1	96.7	32.3	96.2	99.9	86.5	99.5
10	豊岡市	99.8	11.0	98.9	97.4	8.8	96.3	99.8	67.6	99.0
11	加古川市	99.9	15.8	99.1	98.6	18.2	97.7	99.9	77.9	99.4
12	赤穂市	99.8	9.4	98.7	99.5	34.5	98.6	99.9	38.3	99.0
13	西脇市	99.9	41.5	99.5	99.6	62.1	99.4	99.9	76.5	99.8
14	宝塚市	99.7	18.2	98.2	98.8	21.7	97.6	99.7	53.4	98.7
15	三木市	99.1	6.5	98.3	99.5	14.5	97.7	99.8	27.2	98.4
16	高砂市	99.9	26.0	99.6	99.5	25.0	99.1	99.8	45.1	99.2
17	川西市	99.4	13.0	98.2	98.6	19.0	97.3	99.7	52.7	98.5
18	小野市	97.6	48.1	97.3	99.0	7.1	95.8	100.0	21.4	97.0
19	三田市	99.8	23.9	99.2	99.1	36.9	98.6	99.9	63.5	99.4
20	加西市	99.7	33.8	99.2	99.0	51.6	98.6	99.9	78.3	99.7
21	丹波篠山市	99.8	26.1	99.5	96.5	33.7	96.1	99.8	86.5	99.4
22	養父市	99.6	42.0	99.2	99.8	57.3	99.4	99.8	66.3	99.7
23	丹波市	99.9	35.1	99.5	99.4	26.7	99.0	99.8	61.8	99.5
24	南あわじ市	99.5	13.8	97.9	99.3	16.6	97.6	99.4	35.4	98.0
25	朝来市	99.8	10.8	98.5	99.5	38.2	98.4	99.6	37.1	98.8
26	淡路市	99.8	5.2	98.2	99.8	17.3	98.3	100.0	19.4	99.1
27	宍粟市	99.5	32.2	98.2	99.2	26.3	97.7	99.6	32.6	98.3
28	加東市	99.7	27.2	99.3	99.7	28.2	99.3	99.9	42.6	99.6
29	たつの市	99.9	21.3	99.4	99.6	26.8	99.1	99.9	57.5	99.6
市計(神戸市除く)		99.7	22.3	99.0	98.7	23.2	97.9	99.8	63.2	99.2
30	猪名川町	99.8	55.3	99.4	98.0	16.5	97.6	100.0	90.7	99.8
31	多可町	99.9	55.2	99.7	99.9	33.3	99.7	99.9	75.7	99.9
32	稲美町	99.9	43.5	99.9	99.9	51.4	99.9	99.9	54.0	99.9
33	播磨町	100.0	40.6	99.7	99.6	49.1	99.4	99.9	67.5	99.8
34	市川町	99.3	6.1	96.7	100.0	5.1	95.7	99.5	17.5	96.5
35	福崎町	99.9	49.4	99.9	99.4	61.8	99.3	100.0	95.5	100.0
36	神河町	99.9	62.3	99.7	86.8	63.9	86.7	99.1	99.0	99.1
37	太子町	99.9	80.4	99.8	89.3	51.2	89.2	99.8	94.4	99.4
38	上郡町	99.9	24.1	98.4	98.7	22.5	97.2	101.0	50.3	99.7
39	佐用町	100.0	100.0	100.0	100.0	-	100.0	100.0	100.0	100.0
40	香美町	99.7	16.1	98.5	99.4	10.7	98.0	99.7	14.4	98.3
41	新温泉町	99.5	14.2	98.9	99.1	44.1	98.5	99.9	76.6	99.7
町計		99.9	33.9	99.6	98.2	27.9	97.9	100.0	79.5	99.6
県計		99.7	25.6	99.3	98.7	27.2	98.2	99.8	69.6	99.3

<固定資産税（交納付金を除く）>

（単位：％）

区分 市町名		令和元年度			令和2年度			令和3年度		
		現年分	滞繰分	計	現年分	滞繰分	計	現年分	滞繰分	計
1	神戸市	99.4	39.3	98.7	97.9	45.0	97.3	99.6	76.7	99.0
2	姫路市	99.2	26.7	96.8	98.1	26.6	96.0	99.4	47.2	97.3
3	尼崎市	99.2	34.0	97.4	98.5	37.1	97.1	99.4	54.9	98.2
4	明石市	99.3	23.2	96.4	97.6	17.9	95.1	99.3	47.2	97.0
5	西宮市	99.5	15.5	97.0	98.7	15.0	96.3	99.7	66.3	99.0
6	洲本市	99.2	25.1	95.2	98.6	26.6	95.4	99.4	38.4	96.6
7	芦屋市	99.3	48.4	98.6	98.3	52.0	97.7	99.5	70.9	98.8
8	伊丹市	99.5	61.0	99.1	98.0	56.4	97.7	99.6	88.5	99.4
9	相生市	99.4	22.9	97.8	96.9	26.6	95.5	99.4	65.6	97.9
10	豊岡市	98.6	16.8	93.1	97.0	17.6	91.7	99.0	35.0	94.0
11	加古川市	99.3	25.7	96.4	98.7	23.2	96.1	99.6	34.2	97.1
12	赤穂市	99.2	15.1	94.6	98.0	12.4	93.8	99.3	30.5	95.2
13	西脇市	99.3	26.6	96.4	98.9	26.4	96.7	99.6	37.8	97.6
14	宝塚市	99.0	32.9	95.6	98.8	33.4	96.1	99.4	40.8	97.3
15	三木市	99.0	23.3	96.3	96.9	28.5	94.5	99.0	57.1	96.7
16	高砂市	99.2	17.6	95.9	98.9	17.9	95.8	99.5	26.9	96.6
17	川西市	98.5	16.8	94.8	97.9	19.6	94.0	99.1	42.2	95.6
18	小野市	99.5	30.7	97.7	99.0	35.4	97.6	99.7	51.3	98.5
19	三田市	99.4	23.9	96.3	98.1	24.7	95.7	99.6	47.6	97.4
20	加西市	99.0	34.2	95.7	98.8	31.3	96.2	99.3	37.2	96.8
21	丹波篠山市	98.5	15.3	92.6	96.9	16.7	91.0	98.6	30.7	92.4
22	養父市	98.0	17.2	92.9	95.7	13.0	90.6	98.7	40.2	93.1
23	丹波市	98.9	11.6	94.1	97.4	20.3	94.1	99.2	45.3	96.1
24	南あわじ市	98.4	15.7	89.6	98.6	14.2	90.5	98.7	16.4	91.1
25	朝来市	98.7	15.1	94.4	96.9	15.5	92.8	98.9	32.9	94.1
26	淡路市	98.0	22.2	92.5	98.4	22.1	92.9	98.9	21.9	94.0
27	宍粟市	98.3	19.7	91.0	98.6	16.4	91.5	98.7	18.4	91.6
28	加東市	99.5	18.3	97.0	97.6	15.6	95.4	99.5	51.9	97.3
29	たつの市	98.8	20.9	93.0	96.7	24.6	92.3	99.4	52.2	95.9
市計(神戸市除く)		99.2	24.0	96.3	98.2	23.8	95.7	99.4	45.5	97.3
30	猪名川町	98.7	15.2	90.7	99.2	14.2	91.4	99.3	12.1	91.6
31	多可町	99.1	23.5	96.3	98.6	26.9	96.1	99.0	38.8	96.6
32	稲美町	99.1	18.3	94.9	99.2	23.0	95.7	99.3	19.4	95.9
33	播磨町	99.4	33.6	97.6	98.9	33.0	97.3	99.5	58.5	98.4
34	市川町	98.2	10.5	89.7	95.3	12.4	86.8	98.9	36.4	90.5
35	福崎町	99.3	30.4	97.1	98.7	30.5	96.9	99.4	46.4	97.9
36	神河町	99.0	21.5	95.1	98.6	23.1	95.0	99.1	30.3	95.9
37	太子町	98.9	22.2	95.3	94.6	23.2	91.6	98.9	57.3	95.5
38	上郡町	99.1	34.3	96.8	97.2	38.5	95.3	99.6	67.6	98.1
39	佐用町	99.0	36.4	95.1	98.4	41.5	95.8	98.8	34.1	95.9
40	香美町	99.1	8.9	91.7	96.5	7.8	89.2	99.5	33.4	92.2
41	新温泉町	98.1	8.4	87.7	95.1	9.4	84.8	99.2	29.8	88.6
町計		99.0	20.8	94.8	97.8	21.4	94.0	99.2	38.0	95.6
県計		99.2	25.4	96.9	98.1	26.2	96.1	99.4	51.4	97.7

（注）「決算統計（第6表）」による。

第6表 市町別徴税職員の状況（令和4年3月31日現在）

（単位：人）

区分 市町名		徴税職員	左の内訳			臨時職員
			総務関係	課税関係	徴収関係	
1	神戸市	454	78	271	120	67
2	姫路市	126	12	42	72	5
3	尼崎市	109	9	58	42	60
4	明石市	87	6	54	27	4
5	西宮市	143	14	84	45	16
6	洲本市	21	2	13	6	2
7	芦屋市	34	4	21	9	8
8	伊丹市	48	8	27	13	9
9	相生市	15	2	9	4	5
10	豊岡市	35	2	22	11	6
11	加古川市	74	7	48	19	15
12	赤穂市	14	1	9	4	6
13	西脇市	17	1	10	6	3
14	宝塚市	67	6	38	23	28
15	三木市	25	4	12	9	4
16	高砂市	33	4	17	12	0
17	川西市	42	2	28	12	10
18	小野市	22	4	13	5	3
19	三田市	34	6	19	9	0
20	加西市	18	1	12	5	8
21	丹波篠山市	16	2	9	5	4
22	養父市	14	1	8	5	4
23	丹波市	27	1	17	9	5
24	南あわじ市	18	0	11	7	1
25	朝来市	15	1	9	5	2
26	淡路市	15	0	11	4	6
27	宍粟市	21	1	13	7	5
28	加東市	16	1	10	5	4
29	たつの市	28	2	17	9	6
市計(神戸市除く)		1,134	104	641	389	229
30	猪名川町	10	1	6	3	1
31	多可町	11	0	9	2	6
32	稲美町	14	0	10	4	4
33	播磨町	14	0	9	5	1
34	市川町	8	0	6	2	1
35	福崎町	9	1	7	1	1
36	神河町	8	1	6	1	0
37	太子町	12	2	8	2	2
38	上郡町	11	2	6	3	4
39	佐用町	11	1	7	3	1
40	香美町	9	0	6	3	1
41	新温泉町	9	1	6	2	1
町計		126	9	86	31	23
県計		1,714	191	998	540	319

(注) 「課税状況調(第39表)」による。

第7表 市町別徴税費の状況（令和3年度）

（単位：千円、％）

区分 市町名		税 収 入 額			徴 税 費					県民税 徴収取扱費 I	H-I J	税収入(見込額)に対する 徴税費の割合	
		市町村税 A	個人県民税 B	計 (A+B) C	人件費 D	需用費 E	報奨金及びこれ に要する経費 F	その他 G	計 (D+E+F+G) H			H/C(%)	J/A(%)
1	神戸市	305,625,297	33,114,818	338,740,115	3,777,769	2,442,773	0	0	6,220,542	2,187,984	4,032,558	1.8	1.3
2	姫路市	95,958,570	19,486,905	115,445,475	906,978	178,299	0	349	1,085,626	762,258	323,368	0.9	0.3
3	尼崎市	80,110,628	16,922,607	97,033,235	955,641	354,069	0	180,481	1,490,191	670,515	819,676	1.5	1.0
4	明石市	43,661,454	11,012,581	54,674,035	517,709	94,456	0	203,536	815,701	440,043	375,658	1.5	0.9
5	西宮市	86,578,786	25,619,089	112,197,875	1,055,544	400,531	152	177	1,456,404	787,237	669,167	1.3	0.8
6	洲本市	5,678,604	1,236,758	6,915,362	112,031	69,759	0	0	181,790	67,172	114,618	2.6	2.0
7	芦屋市	23,642,738	8,603,465	32,246,203	240,376	91,934	0	6,739	339,049	186,975	152,074	1.1	0.6
8	伊丹市	31,539,663	7,760,262	39,299,925	382,448	36,209	599	42,393	461,649	297,792	163,857	1.2	0.5
9	相生市	4,215,348	860,358	5,075,706	106,932	18,558	0	7,837	133,327	44,395	88,932	2.6	2.1
10	豊岡市	9,521,659	2,209,298	11,730,957	254,671	7,439	0	53,016	315,126	120,357	194,769	2.7	2.0
11	加古川市	39,403,843	9,200,722	48,604,565	536,164	103,955	0	15,671	655,790	413,819	241,971	1.3	0.6
12	赤穂市	8,115,138	1,441,012	9,556,150	72,026	53,148	0	3,280	128,454	72,055	56,399	1.3	0.7
13	西脇市	4,843,621	1,148,721	5,992,342	86,452	22,157	0	0	108,609	60,129	48,480	1.8	1.0
14	宝塚市	35,621,599	11,164,954	46,786,553	459,863	125,498	0	52,105	637,466	337,274	300,192	1.4	0.8
15	三木市	11,251,144	2,389,452	13,640,596	139,292	68,439	38	5,262	213,031	122,482	90,549	1.6	0.8
16	高砂市	16,168,235	2,979,488	19,147,723	194,396	78,723	0	5,799	278,918	138,624	140,294	1.5	0.9
17	川西市	19,439,663	5,855,538	25,295,201	235,155	147,606	0	8,828	391,589	224,422	167,167	1.5	0.9
18	小野市	7,238,592	1,461,837	8,700,429	145,445	33,780	0	0	179,225	77,935	101,290	2.1	1.4
19	三田市	17,676,791	4,691,090	22,367,881	239,813	40,947	0	9,194	289,954	173,340	116,614	1.3	0.7
20	加西市	6,767,895	1,389,111	8,157,006	113,181	20,495	0	3,410	137,086	72,087	64,999	1.7	1.0
21	篠山市	4,968,770	1,174,168	6,142,938	119,592	12,468	0	39,704	171,764	61,172	110,592	2.8	2.2
22	養父市	2,374,858	562,851	2,937,709	114,919	2,818	0	8,960	126,697	34,712	91,985	4.3	3.9
23	丹波市	7,882,011	1,747,418	9,629,429	185,849	71,904	0	41,317	299,070	101,242	197,828	3.1	2.5
24	南あわじ市	5,515,153	1,263,632	6,778,785	133,152	1,761	0	0	134,913	70,605	64,308	2.0	1.2
25	朝来市	4,402,457	804,504	5,206,961	99,072	2,595	0	55,353	157,020	46,802	110,218	3.0	2.5
26	淡路市	5,363,421	1,240,817	6,604,238	139,866	16,129	0	62,985	218,980	66,333	152,647	3.3	2.8
27	宍粟市	4,316,247	1,039,198	5,355,445	123,244	29,798	0	13,169	166,211	56,934	109,277	3.1	2.5
28	加東市	6,758,795	1,246,154	8,004,949	103,300	67,996	50	23,360	194,706	68,401	126,305	2.4	1.9
29	たつの市	10,725,703	2,336,814	13,062,517	195,272	61,955	0	50,614	307,841	113,294	194,547	2.4	1.8
市計(神戸市除く)		599,741,386	146,848,804	746,590,190	7,968,383	2,213,426	839	893,539	11,076,187	5,688,406	5,387,781	1.5	0.9

第7表 市町別徴税費の状況（令和3年度）

（単位：千円、％）

区分 市町名		税 収 入 額			徴 税 費					県民税 徴収取扱費	H-I J	税収入(見込額)に対する 徴税費の割合	
		市町村税 A	個人県民税 B	計 (A+B) C	人件費 D	需用費 E	報奨金及びこれ に要する経費 F	その他 G	計 (D+E+F+G) H			I	H/C(%)
30	猪名川町	3,407,440	1,093,968	4,501,408	72,469	43,702	2,604	0	118,775	49,928	68,847	2.6	2.0
31	多可町	2,017,870	524,530	2,542,400	53,550	52,096	0	19,402	125,048	30,834	94,214	4.9	4.7
32	稲美町	5,064,278	1,476,419	6,540,697	81,082	33,422	0	0	114,504	49,067	65,437	1.8	1.3
33	播磨町	5,586,991	1,100,293	6,687,284	6,728,653	7,452	0	23,614	6,759,719	50,364	6,709,355	101.1	120.1
34	市川町	1,229,037	308,728	1,537,765	53,826	33,313	0	0	87,139	18,556	68,583	5.7	5.6
35	福崎町	3,271,526	591,500	3,863,026	58,727	27,691	0	9,156	95,574	29,581	65,993	2.5	2.0
36	神河町	1,814,275	300,588	2,114,863	51,108	4,824	0	0	55,932	17,473	38,459	2.6	2.1
37	太子町	4,088,265	1,099,019	5,187,284	78,549	33,715	0	0	112,264	51,095	61,169	2.2	1.5
38	上郡町	2,251,494	400,674	2,652,168	104,487	4,027	0	2,040	110,554	23,130	87,424	4.2	3.9
39	佐用町	2,048,136	389,874	2,438,010	69,808	1,338	0	18,770	89,916	24,924	64,992	3.7	3.2
40	香美町	1,641,766	415,216	2,056,982	64,075	2,710	0	15,215	82,000	25,209	56,791	4.0	3.5
41	新温泉町	1,292,408	324,325	1,616,733	57,793	2,533	0	25,149	85,475	20,641	64,834	5.3	5.0
町 計		33,713,486	8,025,134	41,738,620	7,474,127	246,823	2,604	113,346	7,836,900	390,802	7,446,098	18.8	22.1
県 計		939,080,169	187,988,756	1,127,068,925	19,220,279	4,903,022	3,443	1,006,885	25,133,629	8,267,192	16,866,437	2.2	1.8

（注）「課税状況調（第39表）」による。

第2 市 町 村 民 税

第8表 市町別納税義務者数の状況（令和3年度）

（単位：人、％）

項目 市町名	個人均等割					法人均等割							
	法294-1 -1該当	法294-1 -2該当	計	前年度 計	対前年度 比	法312-1 -1該当	法312-1 -2該当	法312-1 -3該当	法312-1 -4該当	法312-1 -5該当	法312-1 -6該当	法312-1 -7該当	
集計	県計	2,649,695	4,804	2,654,499	2,614,466	101.5	100,985	821	22,831	1,933	5,804	896	6,407
	内訳												
計	大都市	716,775	1,756	718,531	707,763	101.5	33,253	315	7,850	585	2,290	309	2,310
	都市	1,808,287	2,908	1,811,195	1,781,684	101.7	63,848	483	13,993	1,248	3,303	550	3,814
	町	124,633	140	124,773	125,019	99.8	3,884	23	988	100	211	37	283
計	県計 (神戸市除く)	1,932,920	3,048	1,935,968	1,906,703	101.5	67,732	506	14,981	1,348	3,514	587	4,097
	都市 (神戸市含む)	2,525,062	4,664	2,529,726	2,489,447	101.6	97,101	798	21,843	1,833	5,593	859	6,124
都 市	神戸市	716775	1756	718,531	718,086	100.1	33253	315	7850	585	2290	309	2310
	姫路市	251268	70	251,338	248,398	101.2	9177	111	2210	241	564	88	601
	尼崎市	220048	397	220,445	219,775	100.3	8827	67	1759	191	398	95	369
	明石市	145581	178	145,759	143,490	101.6	3873	39	806	80	238	27	284
	西宮市	231621	306	231,927	232,543	99.7	8094	48	1517	110	418	63	345
	洲本市	20674	0	20,674	20,868	99.1	903	8	238	15	54	4	91
	芦屋市	46910	150	47,060	47,047	100.0	3514	8	472	10	116	3	137
	伊丹市	97479	191	97,670	96,267	101.5	3259	23	649	56	193	39	234
	相生市	13897	13	13,910	14,223	97.8	371	1	143	11	31	7	32
	豊岡市	39754	0	39,754	39,965	99.5	1544	8	414	28	77	12	104
	加古川市	130346	169	130,515	129,443	100.8	3674	34	785	84	189	22	225
	赤穂市	23012	17	23,029	23,146	99.5	666	5	166	18	49	8	81
	西脇市	19850	50	19,900	19,978	99.6	934	6	212	11	33	5	67
	宝塚市	110221	28	110,249	109,306	100.9	3378	11	557	26	137	15	166
	三木市	38695	43	38,738	38,879	99.6	1559	10	389	48	69	16	97
	高砂市	43696	76	43,772	43,849	99.8	1348	14	325	42	85	18	86
	川西市	73216	128	73,344	73,264	100.1	2152	21	385	21	118	10	140
	小野市	24660	44	24,704	24,541	100.7	787	8	225	21	62	15	68
	三田市	57232	61	57,293	57,935	98.9	1769	12	400	29	108	21	143
	加西市	22280	16	22,296	22,374	99.7	913	13	267	25	52	15	67
	丹波篠山市	20262	29	20,291	20,248	100.2	683	2	187	25	38	8	51
	養父市	11008	33	11,041	11,314	97.6	429	2	149	5	17	3	28
	丹波市	31646	0	31,646	31,943	99.1	1132	4	349	34	34	10	58
南あわじ市	22509	155	22,664	22,596	100.3	781	8	265	14	29	6	47	
朝来市	14916	0	14,916	15,044	99.1	620	3	191	10	44	4	69	
淡路市	20505	301	20,806	20,751	100.3	705	2	192	18	31	4	42	
宍粟市	18449	16	18,465	18,694	98.8	707	3	200	17	21	9	31	
加東市	21200	406	21,606	21,085	102.5	796	4	221	19	47	11	77	
たつの市	37352	31	37,383	37,455	99.8	1253	8	320	39	51	12	74	
町	猪名川町	14858	29	14,887	15,046	98.9	360	2	68	3	23	3	34
	多可町	9984	0	9,984	10,166	98.2	371	1	65	12	6	2	9
	稲美町	15523	40	15,563	15,555	100.1	597	7	150	14	30	7	21
	播磨町	16660	27	16,687	16,446	101.5	418	5	94	14	22	6	46
	市川町	5860	0	5,860	6,028	97.2	138	0	32	5	6	4	9
	福崎町	9738	33	9,771	9,704	100.7	355	2	107	13	27	7	42
	神河町	5557	0	5,557	5,677	97.9	141	1	61	4	13	1	16
	太子町	16954	0	16,954	16,747	101.2	501	3	112	8	30	4	40
	上郡町	7281	7	7,288	7,381	98.7	195	0	80	4	18	1	25
	佐用町	7733	0	7,733	7,929	97.5	264	2	86	6	15	2	17
	香美町	7974	0	7,974	8,198	97.3	332	0	66	10	11	0	13
	新温泉町	6511	4	6,515	6,606	98.6	212	0	67	7	10	0	11
地 域 別	神戸	716,775	1,756	718,531	707,763	101.5	33,253	315	7,850	585	2,290	309	2,310
	阪神南	498,579	853	499,432	491,543	101.6	20,435	123	3,748	311	932	161	851
	阪神北	353,006	437	353,443	347,517	101.7	10,918	69	2,059	135	579	88	717
	東播磨	351,806	490	352,296	343,498	102.6	9,910	99	2,160	234	564	80	662
	北播磨	136,669	559	137,228	135,464	101.3	5,360	42	1,379	136	269	64	385
	中播磨	272,423	103	272,526	265,712	102.6	9,811	114	2,410	263	610	100	668
	西播磨	124,678	84	124,762	125,443	99.5	3,957	22	1,107	103	215	43	300
	但馬	80,163	37	80,200	81,384	98.5	3,137	13	887	60	159	19	225
	丹波	51,908	29	51,937	52,226	99.4	1,815	6	536	59	72	18	109
	淡路	63,688	456	64,144	63,916	100.4	2,389	18	695	47	114	14	180

（注）「課税状況調（第1表）」による。

(単位：人、%)

市町名	項目	法人均等割			前年度 法人数	対前年度 比	市町村民税 所得割 納税義務者数	法人税割 納税義務者数	法人税割 納税者数	固定資産税 納税義務者数	
		法312-1 -8該当	法312-1 -9該当	計							
集計	県計	450	1,036	141,163	137,610	102.6	2,477,084	134,684	54,308	2,143,548	
	内訳	大都市	158	356	47,426	46,041	103.0	680,719	41,849	17,322	582,793
		都市	270	636	88,145	86,027	102.5	1,686,220	87,467	34,686	1,437,967
		町	22	44	5,592	5,542	100.9	110,145	5,368	2,300	122,788
	県計 (神戸市除く)	292	680	93,737	91,569	102.4	1,796,365	92,835	36,986	1,560,755	
都市 (神戸市含む)	428	992	135,571	132,068	102.7	2,366,939	129,316	52,008	2,020,760		
都市	神戸市	158	356	47,426	46,041	103.0	680,719	41,849	17,322	582,793	
	姫路市	48	97	13,137	12,816	102.5	238,710	13,130	5,894	201,494	
	尼崎市	49	102	11,857	11,016	107.6	209,551	11,736	4,981	141,781	
	明石市	22	40	5,409	5,293	102.2	138,504	5,409	2,160	109,454	
	西宮市	23	59	10,677	10,444	102.2	221,629	10,677	3,967	154,602	
	洲本市	3	10	1,326	1,325	100.1	18,224	1,301	464	27,959	
	芦屋市	3	8	4,271	4,073	104.9	44,578	4,193	1,117	36,897	
	伊丹市	13	36	4,502	4,638	97.1	93,065	4,502	1,840	62,969	
	相生市	1	7	604	608	99.3	12,236	603	249	13,410	
	豊岡市	5	13	2,205	2,177	101.3	35,127	2,203	916	36,391	
	加古川市	15	39	5,067	5,033	100.7	120,564	4,879	2,069	104,588	
	赤穂市	6	12	1,011	992	101.9	20,275	991	426	22,292	
	西脇市	3	4	1,275	1,254	101.7	17,569	1,267	434	17,801	
	宝塚市	3	25	4,318	4,178	103.4	104,824	4,316	1,610	88,255	
	三木市	7	12	2,207	2,192	100.7	34,437	2,207	843	34,476	
	高砂市	8	19	1,945	1,922	101.2	40,349	1,945	790	36,694	
	川西市	2	24	2,873	2,785	103.2	69,489	2,848	1,027	62,510	
	小野市	6	12	1,204	1,179	102.1	21,990	1,203	533	21,428	
	三田市	8	23	2,513	2,483	101.2	52,138	2,462	816	42,675	
	加西市	3	13	1,368	1,354	101.0	19,545	1,368	546	21,460	
	丹波篠山市	3	6	1,003	989	101.4	17,841	985	382	21,616	
	養父市	2	4	639	636	100.5	9,443	630	214	11,356	
	丹波市	6	12	1,639	1,613	101.6	27,948	1,617	625	31,021	
	南あわじ市	3	4	1,157	1,148	100.8	19,509	1,157	440	24,184	
	朝来市	4	6	951	949	100.2	12,990	951	336	14,307	
	淡路市	6	7	1,007	982	102.5	17,782	1,007	372	25,803	
	宍粟市	1	5	994	978	101.6	16,122	972	423	19,457	
加東市	10	19	1,204	1,210	99.5	18,696	1,188	505	18,423		
たつの市	7	18	1,782	1,760	101.3	33,085	1,720	707	34,664		
町	猪名川町	1	5	499	484	103.1	13,411	494	173	13,460	
	多可町	1	1	468	467	100.2	8,696	468	192	10,765	
	稲美町	6	8	840	846	99.3	13,646	840	373	14,393	
	播磨町	5	7	617	619	99.7	15,342	616	283	13,396	
	市川町	0	0	194	192	101.0	5,065	191	80	6,444	
	福崎町	7	8	568	553	102.7	8,690	568	279	8,562	
	神河町	0	1	238	234	101.7	4,803	238	99	5,853	
	太子町	0	4	702	693	101.3	15,214	685	282	13,912	
	上郡町	0	3	326	322	101.2	6,334	317	119	9,807	
	佐用町	0	4	396	389	101.8	6,557	395	148	10,232	
	香美町	1	1	434	437	99.3	6,855	434	150	9,177	
	新温泉町	1	2	310	306	101.3	5,532	122	122	6,787	
	地域別	神戸	158	356	47,426	46,041	103.0	680,719	41,849	17,322	582,793
阪神南		75	169	26,805	25,533	105.0	475,758	26,606	10,065	333,280	
阪神北		27	113	14,705	14,568	100.9	332,927	14,622	5,466	269,869	
東播磨		56	113	13,878	13,713	101.2	328,405	13,689	5,675	278,525	
北播磨		30	61	7,726	7,656	100.9	120,933	7,701	3,053	124,353	
中播磨		55	106	14,137	13,795	102.5	257,268	14,127	6,352	222,353	
西播磨		15	53	5,815	5,742	101.3	109,823	5,683	2,354	123,774	
但馬		13	26	4,539	4,505	100.8	69,947	4,340	1,738	78,018	
丹波		9	18	2,642	2,602	101.5	45,789	2,602	1,007	52,637	
淡路		12	21	3,490	3,455	101.0	55,515	3,465	1,276	77,946	

第9表 市町別所得割額等の状況(令和3年度)

(1) 納税義務者数

(2) 総所得金額等

市町名	項目	納税義務者数 (単位:人、%)				総所得金額等 (単位:千円)					
		所得税 有資格者	所得税 失格者	計	有資格者 の割合	総所得金額	山林所得 金額	退職所得 金額	小計	土地等に係る 事業所得等の 金額	
集計	県計	2,295,751	181,333	2,477,084	92.7	8,598,058,196	50,483	17,595	8,598,126,274	0	
	内訳	大都市	659,453	21,266	680,719	96.9	2,457,712,536	17,376	0	2,457,729,912	0
		都市	1,536,797	149,423	1,686,220	91.1	5,813,838,560	31,372	17,595	5,813,887,527	0
		町	99,501	10,644	110,145	90.3	326,507,100	1,735	0	326,508,835	0
	県計 (神戸市除く)	1,636,298	160,067	1,796,365	91.1	6,140,345,660	33,107	17,595	6,140,396,362	0	
都市 (神戸市含む)	2,196,250	170,689	2,366,939	92.8	8,271,551,096	48,748	17,595	8,271,617,439	0		
都市	神戸市	659,453	21,266	680,719	96.9	2,457,712,536	17,376	0	2,457,729,912	0	
	姫路市	216,314	22,396	238,710	90.6	791,378,944	777	0	791,379,721	0	
	尼崎市	192,530	17,021	209,551	91.9	673,274,952	0	0	673,274,952	0	
	明石市	124,378	14,126	138,504	89.8	457,754,224	613	0	457,754,837	0	
	西宮市	206,520	15,109	221,629	93.2	938,217,741	11,818	0	938,229,559	0	
	洲本市	16,766	1,458	18,224	92.0	52,691,534	0	0	52,691,534	0	
	芦屋市	41,785	2,793	44,578	93.7	261,021,473	2,776	0	261,024,249	0	
	伊丹市	84,509	8,556	93,065	90.8	314,724,362	400	0	314,724,762	0	
	相生市	11,021	1,215	12,236	90.1	36,746,496	0	0	36,746,496	0	
	豊岡市	31,937	3,190	35,127	90.9	96,877,945	5,401	0	96,883,346	0	
	加古川市	108,175	12,389	120,564	89.7	384,902,591	0	0	384,902,591	0	
	赤穂市	18,344	1,931	20,275	90.5	62,418,866	0	0	62,418,866	0	
	西脇市	15,936	1,633	17,569	90.7	50,330,750	0	0	50,330,750	0	
	宝塚市	95,488	9,336	104,824	91.1	420,534,410	5,453	17,595	420,557,458	0	
	三木市	31,085	3,352	34,437	90.3	101,931,920	0	0	101,931,920	0	
	高砂市	36,239	4,110	40,349	89.8	126,271,383	0	0	126,271,383	0	
	川西市	63,136	6,353	69,489	90.9	239,266,065	0	0	239,266,065	0	
	小野市	19,741	2,249	21,990	89.8	63,902,557	0	0	63,902,557	0	
	三田市	47,658	4,480	52,138	91.4	187,308,679	0	0	187,308,679	0	
	加西市	17,808	1,737	19,545	91.1	58,949,478	70	0	58,949,548	0	
	丹波篠山市	16,363	1,478	17,841	91.7	50,438,334	16	0	50,438,350	0	
	養父市	8,528	915	9,443	90.3	25,613,376	0	0	25,613,376	0	
	丹波市	25,410	2,538	27,948	90.9	77,130,571	0	0	77,130,571	0	
	南あわじ市	17,711	1,798	19,509	90.8	55,037,187	0	0	55,037,187	0	
	朝来市	11,842	1,148	12,990	91.2	35,982,255	0	0	35,982,255	0	
	淡路市	16,231	1,551	17,782	91.3	50,988,928	0	0	50,988,928	0	
	宍粟市	14,597	1,525	16,122	90.5	45,565,037	1,803	0	45,566,840	0	
加東市	16,989	1,707	18,696	90.9	54,307,255	0	0	54,307,255	0		
たつの市	29,756	3,329	33,085	89.9	100,271,247	2,245	0	100,273,492	0		
町	猪名川町	12,157	1,254	13,411	90.6	45,196,059	0	0	45,196,059	0	
	多可町	8,041	655	8,696	92.5	23,910,056	914	0	23,910,970	0	
	稲美町	12,068	1,578	13,646	88.4	40,890,467	0	0	40,890,467	0	
	播磨町	13,470	1,872	15,342	87.8	47,297,863	97	0	47,297,960	0	
	市川町	4,575	490	5,065	90.3	14,028,325	0	0	14,028,325	0	
	福崎町	7,876	814	8,690	90.6	25,750,629	0	0	25,750,629	0	
	神河町	4,335	468	4,803	90.3	13,398,598	96	0	13,398,694	0	
	太子町	13,617	1,597	15,214	89.5	47,006,508	0	0	47,006,508	0	
	上郡町	5,803	531	6,334	91.6	17,691,812	200	0	17,692,012	0	
	佐用町	5,913	644	6,557	90.2	17,840,218	428	0	17,840,646	0	
	香美町	6,447	408	6,855	94.0	18,639,867	0	0	18,639,867	0	
	新温泉町	5,199	333	5,532	94.0	14,856,698	0	0	14,856,698	0	
地域別	神戸	659,453	21,266	680,719	96.9	2,457,712,536	17,376	0	2,457,729,912	0	
	阪神南	440,835	34,923	475,758	92.7	1,872,514,166	14,594	0	1,872,528,760	0	
	阪神北	302,948	29,979	332,927	91.0	1,207,029,575	5,853	17,595	1,207,053,023	0	
	東播磨	294,330	34,075	328,405	89.6	1,057,116,528	710	0	1,057,117,238	0	
	北播磨	109,600	11,333	120,933	90.6	353,332,016	984	0	353,333,000	0	
	中播磨	233,100	24,168	257,268	90.6	844,556,496	873	0	844,557,369	0	
	西播磨	99,051	10,772	109,823	90.2	327,540,184	4,676	0	327,544,860	0	
	但馬	63,953	5,994	69,947	91.4	191,970,141	5,401	0	191,975,542	0	
	丹波	41,773	4,016	45,789	91.2	127,568,905	16	0	127,568,921	0	
淡路	50,708	4,807	55,515	91.3	158,717,649	0	0	158,717,649	0		

(注) 「課税状況調(第12、42、58、59表)」による。

項目 市町名		総所得金額等（単位：千円）							
		分離長期譲渡所得金額				分離短期譲渡所得金額			
		一般の譲渡に係る金額	優良住宅地としての譲渡に係る金額	居宅用財産の譲渡に係る金額	小計	一般の譲渡に係る金額	国、地方公共団体に 対する譲渡に係る金額	小計	
集計	県計	119,667,603	7,110,651	4,533,420	131,311,674	2,016,313	101,000	2,117,313	
	内訳	大都市	32,445,800	347,560	1,573,924	34,367,284	657,878	61,493	719,371
		都市	84,415,599	5,998,899	2,905,525	93,320,023	1,327,943	34,129	1,362,072
		町	2,806,204	764,192	53,971	3,624,367	30,492	5,378	35,870
	県計 (神戸市除く)	87,221,803	6,763,091	2,959,496	96,944,390	1,358,435	39,507	1,397,942	
都市 (神戸市含む)	116,861,399	6,346,459	4,479,449	127,687,307	1,985,821	95,622	2,081,443		
都市	神戸市	32,445,800	347,560	1,573,924	34,367,284	657,878	61,493	719,371	
	姫路市	10,567,530	2,344,734	155,731	13,067,995	263,252	0	263,252	
	尼崎市	8,589,516	24,628	275,879	8,890,023	61,019	0	61,019	
	明石市	6,184,622	1,549,662	194,292	7,928,576	85,703	0	85,703	
	西宮市	16,604,323	0	1,050,285	17,654,608	259,932	34,129	294,061	
	洲本市	353,512	0	0	353,512	0	0	0	
	芦屋市	7,985,327	20,492	411,671	8,417,490	103,283	0	103,283	
	伊丹市	6,322,392	194,433	134,346	6,651,171	259,062	0	259,062	
	相生市	241,121	26,954	0	268,075	9,382	0	9,382	
	豊岡市	713,562	0	0	713,562	18,221	0	18,221	
	加古川市	4,514,172	1,178,679	57,828	5,750,679	63,463	0	63,463	
	赤穂市	551,194	0	56,038	607,232	0	0	0	
	西脇市	602,558	12,988	0	615,546	10,165	0	10,165	
	宝塚市	8,942,869	36,579	284,338	9,263,786	67,710	0	67,710	
	三木市	1,045,698	0	24,551	1,070,249	17,501	0	17,501	
	高砂市	796,275	310,205	55,958	1,162,438	3,057	0	3,057	
	川西市	3,794,566	48,875	173,516	4,016,957	26,794	0	26,794	
	小野市	635,263	0	897	636,160	1,988	0	1,988	
	三田市	1,500,673	0	30,195	1,530,868	27,448	0	27,448	
	加西市	660,894	0	0	660,894	1,763	0	1,763	
	丹波篠山市	333,184	0	0	333,184	859	0	859	
	養父市	46,819	0	0	46,819	0	0	0	
	丹波市	540,114	0	0	540,114	14,647	0	14,647	
	南あわじ市	405,161	0	0	405,161	5,047	0	5,047	
	朝来市	159,216	0	0	159,216	0	0	0	
	淡路市	530,251	106,876	0	637,127	11,767	0	11,767	
	宍粟市	214,880	0	0	214,880	1,386	0	1,386	
	加東市	912,673	0	0	912,673	10,194	0	10,194	
	たつの市	667,234	143,794	0	811,028	4,300	0	4,300	
	町	猪名川町	449,817	0	50,227	500,044	4,315	0	4,315
多可町		100,533	0	0	100,533	2,662	0	2,662	
稲美町		319,831	67,462	0	387,293	14,257	0	14,257	
播磨町		825,451	533,988	0	1,359,439	458	0	458	
市川町		40,065	0	0	40,065	0	0	0	
福崎町		153,527	33,483	3,744	190,754	1,448	0	1,448	
神河町		119,886	0	0	119,886	1,571	0	1,571	
太子町		484,556	116,928	0	601,484	403	0	403	
上郡町		80,040	0	0	80,040	0	0	0	
佐用町		40,896	12,331	0	53,227	0	0	0	
香美町		71,993	0	0	71,993	0	0	0	
新温泉町		119,609	0	0	119,609	5,378	5,378	10,756	
地域別		神戸	32,445,800	347,560	1,573,924	34,367,284	657,878	61,493	719,371
	阪神南	33,179,166	45,120	1,737,835	34,962,121	424,234	34,129	458,363	
	阪神北	21,010,317	279,887	672,622	21,962,826	385,329	0	385,329	
	東播磨	12,640,351	3,639,996	308,078	16,588,425	166,938	0	166,938	
	北播磨	3,957,619	12,988	25,448	3,996,055	44,273	0	44,273	
	中播磨	10,881,008	2,378,217	159,475	13,418,700	266,271	0	266,271	
	西播磨	2,279,921	300,007	56,038	2,635,966	15,471	0	15,471	
	但馬	1,111,199	0	0	1,111,199	23,599	5,378	28,977	
	丹波	873,298	0	0	873,298	15,506	0	15,506	
淡路	1,288,924	106,876	0	1,395,800	16,814	0	16,814		

項目 市町名		総所得金額等（単位：千円）				
		株式等に係る譲 渡所得等の金額	上場株式等に係 る配当所得金額	先物取引に係る 雑所得金額	計	
集 計	県計	103,059,344	10,477,984	4,781,338	8,849,873,927	
	内 訳	大都市	39,956,190	5,920,755	2,208,839	2,540,902,351
		都市	62,426,932	4,487,642	2,504,676	5,977,988,872
		町	676,222	69,587	67,823	330,982,704
	県計 (神戸市除く)	63,103,154	4,557,229	2,572,499	6,308,971,576	
都市 (神戸市含む)	102,383,122	10,408,397	4,713,515	8,518,891,223		
都 市	神戸市	39,956,190	5,920,755	2,208,839	2,540,902,351	
	姫路市	5,703,437	434,752	366,493	811,215,650	
	尼崎市	2,271,876	194,458	245,640	684,937,968	
	明石市	767,081	136,393	191,803	466,864,393	
	西宮市	10,973,908	923,376	360,877	968,436,389	
	洲本市	24,387	61,270	6,677	53,137,380	
	芦屋市	17,796,036	1,029,145	219,279	288,589,482	
	伊丹市	932,874	181,399	76,373	322,825,641	
	相生市	59,232	12,116	9,203	37,104,504	
	豊岡市	585,377	23,119	31,317	98,254,942	
	加古川市	903,566	222,419	177,242	392,019,960	
	赤穂市	53,021	7,646	9,293	63,096,058	
	西脇市	28,652	11,440	18,329	51,014,882	
	宝塚市	12,247,189	763,579	205,148	443,104,870	
	三木市	719,228	35,459	36,534	103,810,891	
	高砂市	722,780	31,048	35,562	128,226,268	
	川西市	568,193	126,423	201,475	244,205,907	
	小野市	184,244	10,724	21,573	64,757,246	
	三田市	1,272,291	58,331	114,133	190,311,750	
	加西市	489,865	21,787	11,649	60,135,506	
	丹波篠山市	1,010,950	107,211	26,858	51,917,412	
	養父市	57,978	6,215	0	25,724,388	
	丹波市	812,203	6,583	30,031	78,534,149	
	南あわじ市	71,024	6,026	6,389	55,530,834	
	朝来市	5,379	5,396	4,391	36,156,637	
	淡路市	3,725,450	12,100	10,050	55,385,422	
	宍粟市	258,579	11,076	4,348	46,057,109	
	加東市	58,066	11,913	20,807	55,320,908	
たつの市	124,066	36,238	63,202	101,312,326		
町	猪名川町	90,547	7,068	7,061	45,805,094	
	多可町	45,881	6,864	2,706	24,069,616	
	稲美町	114,899	3,999	11,390	41,422,305	
	播磨町	128,112	20,739	30,230	48,836,938	
	市川町	297	2,329	1,694	14,072,710	
	福崎町	8,250	3,845	1,513	25,956,439	
	神河町	16,700	507	722	13,538,080	
	太子町	264,848	12,965	8,271	47,894,479	
	上郡町	556	2,059	541	17,775,208	
	佐用町	352	2,730	3,162	17,900,117	
	香美町	4,410	5,592	0	18,721,862	
	新温泉町	1,370	890	533	14,989,856	
地 域 別	神戸	39,956,190	5,920,755	2,208,839	2,540,902,351	
	阪神南	31,041,820	2,146,979	825,796	1,941,963,839	
	阪神北	15,111,094	1,136,800	604,190	1,246,253,262	
	東播磨	2,636,438	414,598	446,227	1,077,369,864	
	北播磨	1,525,936	98,187	111,598	359,109,049	
	中播磨	5,728,684	441,433	370,422	864,782,879	
	西播磨	760,654	84,830	98,020	331,139,801	
	但馬	654,514	41,212	36,241	193,847,685	
丹波	1,823,153	113,794	56,889	130,451,561		
淡路	3,820,861	79,396	23,116	164,053,636		

項目 市町名		所得控除額 (単位:千円)								
		寡 婦			寡 夫	勤 労 学 生	配 偶 者			配偶者 特別控除
		一般	特別割増	計			一 般 (70歳未満)	老人配偶者 (70歳以上)	計	
都 市	神戸市	1,205,880	2,765,700	3,971,580	36,804,680	24,440	50,967,620	8,430,230	59,397,850	8,395,740
	姫路市	502,580	1,058,100	1,560,680	13,701,820	5,460	17,929,170	3,466,230	21,395,400	3,481,450
	尼崎市	377,780	900,900	1,278,680	10,206,020	7,800	13,428,640	2,405,490	15,834,130	2,380,460
	明石市	217,880	588,000	805,880	8,609,040	0	11,371,960	2,012,600	13,384,560	2,058,910
	西宮市	389,740	751,800	1,141,540	12,398,870	8,060	16,520,110	2,541,890	19,062,000	2,601,460
	洲本市	52,780	85,200	137,980	831,270	0	1,108,170	267,470	1,375,640	279,730
	芦屋市	118,300	154,800	273,100	2,078,560	260	3,095,900	455,100	3,551,000	494,230
	伊丹市	165,360	378,900	544,260	6,163,960	4,160	8,019,440	1,018,870	9,038,310	1,044,340
	相生市	24,440	56,100	80,540	687,830	0	1,002,220	179,650	1,181,870	218,370
	豊岡市	97,240	156,000	253,240	1,306,910	0	1,792,180	658,970	2,451,150	669,060
	加古川市	192,920	522,900	715,820	7,555,020	2,600	10,184,550	1,877,100	12,061,650	1,898,850
	赤穂市	42,900	96,000	138,900	1,194,820	520	1,630,810	363,250	1,994,060	360,790
	西脇市	39,780	77,400	117,180	702,130	260	935,210	303,550	1,238,760	309,540
	宝塚市	211,640	396,000	607,640	6,542,910	4,160	9,302,220	1,217,130	10,519,350	1,231,760
	三木市	67,340	159,600	226,940	1,705,000	1,560	2,636,270	574,490	3,210,760	570,010
	高砂市	62,660	185,700	248,360	2,560,140	260	3,429,590	582,710	4,012,300	581,830
	川西市	107,120	279,300	386,420	4,331,250	1,040	6,846,760	911,490	7,758,250	956,810
	小野市	42,900	94,200	137,100	1,085,370	1,040	1,403,700	408,850	1,812,550	424,070
	三田市	75,920	185,400	261,320	3,666,850	1,820	4,616,730	830,510	5,447,240	874,700
	加西市	43,940	69,300	113,240	850,960	0	1,132,040	361,360	1,493,400	370,550
	丹波篠山市	41,080	71,100	112,180	847,110	0	1,163,650	320,190	1,483,840	325,070
	養父市	23,920	37,800	61,720	313,830	0	455,570	183,780	639,350	186,960
	丹波市	71,500	143,100	214,600	1,026,960	0	1,454,460	545,400	1,999,860	546,800
	南あわじ市	66,040	78,000	144,040	795,190	0	1,014,330	259,030	1,273,360	300,780
	朝来市	33,280	57,900	91,180	513,700	0	694,960	245,630	940,590	251,450
淡路市	47,060	66,600	113,660	736,890	0	1,018,850	304,420	1,323,270	317,810	
宍粟市	47,580	71,700	119,280	619,630	260	840,790	343,760	1,184,550	354,400	
加東市	36,660	85,500	122,160	846,230	260	1,063,210	355,430	1,418,640	355,240	
たつの市	76,180	153,300	229,480	1,855,260	260	2,489,000	585,540	3,074,540	588,200	
町	猪名川町	17,420	48,300	65,720	994,400	0	1,418,990	249,870	1,668,860	255,040
	多可町	20,540	36,000	56,540	304,040	0	420,450	174,070	594,520	176,840
	稲美町	23,920	48,600	72,520	837,100	0	1,174,930	236,480	1,411,410	234,600
	播磨町	23,140	65,700	88,840	1,000,120	260	1,371,390	222,150	1,593,540	211,020
	市川町	8,840	20,400	29,240	225,830	0	326,790	115,870	442,660	109,460
	福崎町	22,620	33,600	56,220	414,700	0	565,580	172,010	737,590	190,090
	神河町	9,100	24,000	33,100	219,450	0	307,610	92,260	399,870	104,590
	太子町	25,480	67,800	93,280	972,180	520	1,329,390	258,050	1,587,440	259,110
	上郡町	14,560	23,700	38,260	304,260	520	456,640	119,100	575,740	117,520
	佐用町	19,240	29,100	48,340	259,710	260	378,650	143,750	522,400	143,790
	香美町	28,860	22,200	51,060	237,380	260	326,300	137,390	463,690	143,860
	新温泉町	16,120	17,400	33,520	205,480	0	280,720	123,360	404,080	116,030
地 域 別	神戸	1,205,880	2,765,700	3,971,580	36,804,680	24,440	50,967,620	8,430,230	59,397,850	8,395,740
	阪神南	885,820	1,807,500	2,693,320	24,683,450	16,120	33,044,650	5,402,480	38,447,130	5,476,150
	阪神北	577,460	1,287,900	1,865,360	21,699,370	11,180	30,204,140	4,227,870	34,432,010	4,362,650
	東播磨	520,520	1,410,900	1,931,420	20,561,420	3,120	27,532,420	4,931,040	32,463,460	4,985,210
	北播磨	251,160	522,000	773,160	5,493,730	3,120	7,590,880	2,177,750	9,768,630	2,206,250
	中播磨	543,140	1,136,100	1,679,240	14,561,800	5,460	19,129,150	3,846,370	22,975,520	3,885,590
	西播磨	250,380	497,700	748,080	5,893,690	2,340	8,127,500	1,993,100	10,120,600	2,042,180
	但馬	199,420	291,300	490,720	2,577,300	260	3,549,730	1,349,130	4,898,860	1,367,360
	丹波	112,580	214,200	326,780	1,874,070	0	2,618,110	865,590	3,483,700	871,870
淡路	165,880	229,800	395,680	2,363,350	0	3,141,350	830,920	3,972,270	898,320	

項目 市町名		所得控除額（単位：千円）							
		扶 養 控 除					特別障害者のうち同居特障加算分(23万円)	基 礎	計
		一般(16～18歳・23～69歳)	特定扶養親族(19～22歳)	老人扶養親族(70歳以上)	同居老親等(70歳以上)	計			
都 市	神戸市	15,459,300	3,343,240	42,487,990	1,088,130	62,378,660	1,088,130	291,017,510	935,211,263
	姫路市	5,525,100	1,041,580	16,638,370	417,680	23,622,730	417,680	102,134,050	325,211,280
	尼崎市	4,062,600	906,680	11,740,460	313,490	17,023,230	313,490	89,817,470	274,020,322
	明石市	3,245,400	551,760	8,640,120	239,890	12,677,170	239,890	59,379,010	190,906,449
	西宮市	6,270,300	1,183,320	15,407,670	356,270	23,217,560	356,270	94,319,220	321,470,407
	洲本市	400,050	120,080	1,440,920	36,570	1,997,620	36,570	7,814,690	23,589,126
	芦屋市	1,144,800	332,120	3,092,810	69,690	4,639,420	69,690	18,561,940	66,537,579
	伊丹市	2,366,100	357,580	6,040,120	161,230	8,925,030	161,230	39,877,590	129,490,395
	相生市	262,800	50,920	826,930	19,320	1,159,970	19,320	5,249,870	16,244,196
	豊岡市	787,050	240,540	3,277,470	66,010	4,371,070	66,010	15,067,520	45,128,633
	加古川市	2,981,250	469,680	7,999,650	186,990	11,637,570	186,990	51,664,620	165,061,298
	赤穂市	501,750	91,580	1,539,380	36,340	2,169,050	36,340	8,693,900	27,861,932
	西脇市	388,350	116,280	1,588,650	37,720	2,131,000	37,720	7,533,200	22,989,242
	宝塚市	3,025,800	609,520	7,772,800	197,110	11,605,230	197,110	44,685,530	154,188,522
	三木市	789,300	136,800	2,606,760	67,850	3,600,710	67,850	14,767,680	45,527,918
	高砂市	868,050	136,040	2,613,980	69,460	3,687,530	69,460	17,304,220	54,794,578
	川西市	1,964,700	315,020	5,009,690	122,590	7,412,000	122,590	29,746,270	98,621,941
	小野市	488,250	113,620	1,847,140	37,950	2,486,960	37,950	9,435,650	29,349,679
	三田市	1,507,050	241,300	3,829,930	94,070	5,672,350	94,070	22,321,500	75,502,710
	加西市	440,100	117,040	1,905,130	42,780	2,505,050	42,780	8,373,560	26,303,074
	丹波篠山市	368,550	94,620	1,407,090	32,200	1,902,460	32,200	7,653,430	23,192,915
	養父市	229,050	86,260	985,960	21,390	1,322,660	21,390	4,052,760	12,452,649
	丹波市	610,200	140,600	2,454,470	57,960	3,263,230	57,960	11,990,700	36,256,701
	南あわじ市	403,650	131,860	1,689,250	38,640	2,263,400	38,640	8,363,540	25,096,714
	朝来市	303,750	103,360	1,217,500	31,050	1,655,660	31,050	5,571,950	17,027,127
	淡路市	366,300	131,100	1,504,830	39,100	2,041,330	39,100	7,628,350	23,085,294
宍粟市	364,500	91,580	1,582,730	45,310	2,084,120	45,310	6,913,700	21,466,741	
加東市	405,000	104,880	1,619,940	31,280	2,161,100	31,280	8,013,380	24,746,179	
たつの市	746,100	143,640	2,611,890	67,850	3,569,480	67,850	14,175,420	44,910,418	
町	猪名川町	412,200	60,420	1,111,800	26,680	1,611,100	26,680	5,747,260	19,493,158
	多可町	209,250	56,620	1,053,370	23,460	1,342,700	23,460	3,732,840	11,647,540
	稲美町	313,650	39,900	1,023,690	28,750	1,405,990	28,750	5,851,600	18,524,562
	播磨町	373,500	55,100	1,036,160	22,310	1,487,070	22,310	6,573,850	20,909,885
	市川町	105,300	33,060	479,610	15,640	633,610	15,640	2,170,360	6,729,250
	福崎町	196,200	45,220	675,880	14,950	932,250	14,950	3,724,530	11,595,466
	神河町	126,450	31,920	512,700	13,340	684,410	13,340	2,061,720	6,554,629
	太子町	405,450	50,920	1,129,360	29,210	1,614,940	29,210	6,523,680	21,016,358
	上郡町	146,250	36,860	489,770	11,500	684,380	11,500	2,719,320	8,348,000
	佐用町	151,200	53,580	699,390	24,840	929,010	24,840	2,811,920	8,849,936
	香美町	173,250	49,780	836,530	23,230	1,082,790	23,230	2,938,780	9,016,445
	新温泉町	127,350	50,160	704,220	19,780	901,510	19,780	2,369,730	7,312,471
地 域 別	神戸	15,459,300	3,343,240	42,487,990	1,088,130	62,378,660	1,088,130	291,017,510	935,211,263
	阪神南	11,477,700	2,422,120	30,240,940	739,450	44,880,210	739,450	202,698,630	662,028,308
	阪神北	9,275,850	1,583,840	23,764,340	601,680	35,225,710	601,680	142,378,150	477,296,726
	東播磨	7,781,850	1,252,480	21,313,600	547,400	30,895,330	547,400	140,773,300	450,196,772
	北播磨	2,720,250	645,240	10,620,990	241,040	14,227,520	241,040	51,856,310	160,563,632
	中播磨	5,953,050	1,151,780	18,306,560	461,610	25,873,000	461,610	110,090,660	350,090,625
	西播磨	2,578,050	519,080	8,879,450	234,370	12,210,950	234,370	47,087,810	148,697,581
	但馬	1,620,450	530,100	7,021,680	161,460	9,333,690	161,460	30,000,740	90,937,325
	丹波	978,750	235,220	3,861,560	90,160	5,165,690	90,160	19,644,130	59,449,616
淡路	1,170,000	383,040	4,635,000	114,310	6,302,350	114,310	23,806,580	71,771,134	

(4) 課税標準額等

項目 市町名		課税標準額等 (単位:千円)									
		総所得金額	山林所得金額	退職所得金額	小計	土地等に係る事業所得等の金額	分離長期譲渡所得金額				
							一般の譲渡に係る金額	優良住宅地としての譲渡に係る金額	居宅用財産の譲渡に係る金額	小計	
集計	県計	5,440,457,310	50,143	5,018	5,440,512,471	0	117,887,434	7,074,649	4,518,867	129,480,950	
	内訳	大都市	1,588,114,335	17,375	0	1,588,131,710	0	31,967,974	346,435	1,567,383	33,881,792
		都市	3,664,152,460	31,035	5,018	3,664,188,513	0	83,181,564	5,968,630	2,897,513	92,047,707
		町	188,190,515	1,733	0	188,192,248	0	2,737,896	759,584	53,971	3,551,451
	計	県計(神戸市除く)	3,852,342,975	32,768	5,018	3,852,380,761	0	85,919,460	6,728,214	2,951,484	95,599,158
	都市(神戸市含む)	5,252,266,795	48,410	5,018	5,252,320,223	0	115,149,538	6,315,065	4,464,896	125,929,499	
都市	神戸市	1,588,114,335	17,375	0	1,588,131,710	0	31,967,974	346,435	1,567,383	33,881,792	
	姫路市	490,580,855	776	0	490,581,631	0	10,385,389	2,332,545	153,990	12,871,924	
	尼崎市	417,253,786	0	200	417,253,986	0	8,483,291	24,419	275,430	8,783,140	
	明石市	281,682,578	613	0	281,683,191	0	6,089,174	1,545,265	193,777	7,828,216	
	西宮市	639,771,633	11,818	0	639,783,451	0	16,454,130	0	1,048,763	17,502,893	
	洲本市	30,789,718	0	0	30,789,718	0	339,628	0	0	339,628	
	芦屋市	198,692,317	2,775	0	198,695,092	0	7,935,937	20,076	409,429	8,365,442	
	伊丹市	195,396,971	400	0	195,397,371	0	6,267,404	194,069	134,177	6,595,650	
	相生市	21,747,226	0	0	21,747,226	0	234,037	26,953	0	260,990	
	豊岡市	54,848,078	5,401	0	54,853,479	0	688,668	0	0	688,668	
	加古川市	233,071,211	0	0	233,071,211	0	4,402,194	1,174,059	57,653	5,633,906	
	赤穂市	36,760,668	0	0	36,760,668	0	534,855	0	56,037	590,892	
	西脇市	28,913,596	0	0	28,913,596	0	587,925	12,653	0	600,578	
	宝塚市	278,097,944	5,452	0	278,103,396	0	8,836,654	36,182	283,295	9,156,131	
	三木市	59,704,692	0	4,818	59,709,510	0	1,021,707	0	24,551	1,046,258	
	高砂市	75,730,887	0	0	75,730,887	0	769,278	307,576	55,806	1,132,660	
	川西市	148,417,949	0	0	148,417,949	0	3,742,430	45,976	173,516	3,961,922	
	小野市	36,723,674	0	0	36,723,674	0	620,056	0	896	620,952	
	三田市	118,228,529	0	0	118,228,529	0	1,478,463	0	30,193	1,508,656	
	加西市	34,492,421	70	0	34,492,491	0	640,265	0	0	640,265	
	丹波篠山市	28,931,621	16	0	28,931,637	0	320,248	0	0	320,248	
	養父市	14,006,249	0	0	14,006,249	0	41,420	0	0	41,420	
	丹波市	43,289,488	0	0	43,289,488	0	511,967	0	0	511,967	
	南あわじ市	31,621,572	0	0	31,621,572	0	396,669	0	0	396,669	
	朝来市	20,169,331	0	0	20,169,331	0	151,699	0	0	151,699	
	淡路市	29,523,029	0	0	29,523,029	0	510,715	105,631	0	616,346	
	宍粟市	25,587,739	1,800	0	25,589,539	0	200,884	0	0	200,884	
	加東市	31,329,669	0	0	31,329,669	0	890,759	0	0	890,759	
	たつの市	58,789,029	1,914	0	58,790,943	0	645,718	143,226	0	788,944	
	町	猪名川町	27,462,562	0	0	27,462,562	0	442,843	0	50,227	493,070
		多可町	13,037,061	914	0	13,037,975	0	97,611	0	0	97,611
稲美町		23,831,484	0	0	23,831,484	0	310,814	66,060	0	376,874	
播磨町		28,067,946	97	0	28,068,043	0	808,933	533,831	0	1,342,764	
市川町		7,791,661	0	0	7,791,661	0	36,779	0	0	36,779	
福崎町		15,023,022	0	0	15,023,022	0	151,036	31,049	3,744	185,829	
神河町		7,342,617	95	0	7,342,712	0	117,011	0	0	117,011	
太子町		27,717,094	0	0	27,717,094	0	476,751	116,928	0	593,679	
上郡町		9,968,478	200	0	9,968,678	0	73,498	0	0	73,498	
佐用町		9,625,064	427	0	9,625,491	0	40,056	11,716	0	51,772	
香美町		10,253,772	0	0	10,253,772	0	69,159	0	0	69,159	
新温泉町		8,069,754	0	0	8,069,754	0	113,405	0	0	113,405	
地域別		神戸	1,588,114,335	17,375	0	1,588,131,710	0	31,967,974	346,435	1,567,383	33,881,792
	阪神南	1,255,717,736	14,593	200	1,255,732,529	0	32,873,358	44,495	1,733,622	34,651,475	
	阪神北	767,603,955	5,852	0	767,609,807	0	20,767,794	276,227	671,408	21,715,429	
	東播磨	642,384,106	710	0	642,384,816	0	12,380,393	3,626,791	307,236	16,314,420	
	北播磨	204,201,113	984	4,818	204,206,915	0	3,858,323	12,653	25,447	3,896,423	
	中播磨	520,738,155	871	0	520,739,026	0	10,690,215	2,363,594	157,734	13,211,543	
	西播磨	190,195,298	4,341	0	190,199,639	0	2,205,799	298,823	56,037	2,560,659	
	但馬	107,347,184	5,401	0	107,352,585	0	1,064,351	0	0	1,064,351	
	丹波	72,221,109	16	0	72,221,125	0	832,215	0	0	832,215	
淡路	91,934,319	0	0	91,934,319	0	1,247,012	105,631	0	1,352,643		

項目 市町名		課税標準額等（単位：千円）							
		分離短期譲渡所得金額			株式等に係る 譲渡所得等の 金額	上場株式等に 係る配当所得 金額	商品先物取引に 係る所得金額に 係るもの	計	
		一般の譲渡に 係る金額	国、地方公共団体に対 する譲渡に係る金額	小 計					
集 計	県 計	1,955,777	94,810	2,050,587	102,981,850	10,459,696	4,711,782	5,690,197,336	
	内 訳	大都市	628,452	60,754	689,206	39,955,981	5,917,385	2,208,400	1,670,784,474
		都市	1,297,317	34,056	1,331,373	62,350,580	4,473,430	2,438,080	3,826,829,683
		町	30,008	0	30,008	675,289	68,881	65,302	192,583,179
	県 計 (神戸市除く)	1,327,325	34,056	1,361,381	63,025,869	4,542,311	2,503,382	4,019,412,862	
都 市 (神戸市含む)	1,925,769	94,810	2,020,579	102,306,561	10,390,815	4,646,480	5,497,614,157		
都 市	神戸市	628,452	60,754	689,206	39,955,981	5,917,385	2,208,400	1,670,784,474	
	姫路市	257,030	0	257,030	5,693,621	433,212	358,940	510,196,358	
	尼崎市	59,317	0	59,317	2,268,744	194,253	240,640	428,800,080	
	明石市	83,541	0	83,541	764,325	136,195	183,818	290,679,286	
	西宮市	252,982	34,056	287,038	10,958,400	921,379	351,279	669,804,440	
	洲本市	0	0	0	22,988	61,249	6,673	31,220,256	
	芦屋市	103,270	0	103,270	17,789,014	1,025,225	215,277	226,193,320	
	伊丹市	259,055	0	259,055	930,797	181,192	74,034	203,438,099	
	相生市	7,063	0	7,063	59,195	12,107	9,200	22,095,781	
	豊岡市	18,218	0	18,218	584,557	22,971	30,312	56,198,205	
	加古川市	61,227	0	61,227	901,183	222,174	171,639	240,061,340	
	赤穂市	0	0	0	52,774	7,629	8,609	37,420,572	
	西脇市	10,164	0	10,164	28,415	11,367	18,324	29,582,444	
	宝塚市	65,576	0	65,576	12,234,116	763,305	202,832	300,525,356	
	三木市	16,998	0	16,998	718,177	35,428	34,141	61,560,512	
	高砂市	2,385	0	2,385	720,221	31,010	35,190	77,652,353	
	川西市	26,499	0	26,499	566,297	124,816	195,497	153,292,980	
	小野市	1,988	0	1,988	181,363	10,709	18,653	37,557,339	
	三田市	25,877	0	25,877	1,271,134	57,291	113,748	121,205,235	
	加西市	1,455	0	1,455	488,789	21,768	10,614	35,655,382	
	丹波篠山市	858	0	858	1,010,688	107,004	25,744	30,396,179	
	養父市	0	0	0	57,683	4,603	0	14,109,955	
	丹波市	14,397	0	14,397	809,422	6,565	28,809	44,660,648	
	南あわじ市	4,721	0	4,721	70,522	6,006	6,299	32,105,789	
	朝来市	0	0	0	5,377	4,962	4,389	20,335,758	
	淡路市	9,734	0	9,734	3,724,018	11,987	8,705	33,893,819	
	宍粟市	1,385	0	1,385	258,576	11,070	4,345	26,065,799	
加東市	10,046	0	10,046	57,595	11,892	18,372	32,318,333		
たつの市	3,531	0	3,531	122,589	36,061	61,997	59,804,065		
町	猪名川町	4,315	0	4,315	90,547	7,068	6,225	28,063,787	
	多可町	2,662	0	2,662	45,878	6,857	2,703	13,193,686	
	稲美町	14,255	0	14,255	114,871	3,992	11,388	24,352,864	
	播磨町	457	0	457	128,109	20,706	29,487	29,589,566	
	市川町	0	0	0	297	2,325	1,693	7,832,755	
	福崎町	969	0	969	8,249	3,838	1,082	15,222,989	
	神河町	1,570	0	1,570	16,700	505	721	7,479,219	
	太子町	403	0	403	263,952	12,965	8,271	28,596,364	
	上郡町	0	0	0	555	1,431	40	10,044,202	
	佐用町	0	0	0	352	2,724	3,160	9,683,499	
	香美町	0	0	0	4,410	5,583	0	10,332,924	
	新温泉町	5,377	0	5,377	1,369	887	532	8,191,324	
地 域 別	神戸	628,452	60,754	689,206	39,955,981	5,917,385	2,208,400	1,670,784,474	
	阪神南	415,569	34,056	449,625	31,016,158	2,140,857	807,196	1,324,797,840	
	阪神北	381,322	0	381,322	15,092,891	1,133,672	592,336	806,525,457	
	東播磨	161,865	0	161,865	2,628,709	414,077	431,522	662,335,409	
	北播磨	43,313	0	43,313	1,520,217	98,021	102,807	209,867,696	
	中播磨	259,569	0	259,569	5,718,867	439,880	362,436	540,731,321	
	西播磨	12,382	0	12,382	757,993	83,987	95,622	193,710,282	
	但馬	23,595	0	23,595	653,396	39,006	35,233	109,168,166	
	丹波	15,255	0	15,255	1,820,110	113,569	54,553	75,056,827	
	淡路	14,455	0	14,455	3,817,528	79,242	21,677	97,219,864	

(5) 算出税額・所得割額等

項目 市町名		算出税額 (単位:千円)										
		総所得金額、山林所得金額、退職所得金額分	土地等に係る事業所得分	分離長期譲渡所得金額				分離短期譲渡所得金額			株式等に 係る譲渡 所得等分	
				一般の譲渡 に係る分	優良住宅地として 譲渡に係る金額	居家用財産の 譲渡に係る分	小計	一般の譲渡 に係る分	国、地方公共団体に 係る譲渡に係る分	小計		
集計	県計	185,432,100	0	2,032,850	122,986	62,151	2,217,987	59,366	1,288	60,654	3,275,702	
	内訳	大都市	31,400,884	0	314,772	3,197	13,357	331,326	11,583	607	12,190	562,555
		都市	146,508,005	0	1,663,336	106,190	47,931	1,817,457	46,704	681	47,385	2,111,246
		町	7,523,211	0	54,742	13,599	863	69,204	1,079	0	1,079	601,901
	計	県計 (神戸市除く)	154,031,216	0	1,718,078	119,789	48,794	1,886,661	47,783	681	48,464	2,713,147
	都市 (神戸市含む)	177,908,889	0	1,978,108	109,387	61,288	2,148,783	58,287	1,288	59,575	2,673,801	
都市	神戸市	31,400,884	0	314,772	3,197	13,357	331,326	11,583	607	12,190	562,555	
	姫路市	19,613,495	0	207,584	40,983	2,464	251,031	9,253	0	9,253	171,642	
	尼崎市	16,681,513	0	169,588	391	4,411	174,390	2,135	0	2,135	79,089	
	明石市	11,261,541	0	121,783	28,225	3,307	153,315	3,007	0	3,007	42,025	
	西宮市	25,591,337	0	329,083	0	17,789	346,872	9,108	681	9,789	322,674	
	洲本市	1,231,043	0	6,793	0	0	6,793	0	0	0	4,524	
	芦屋市	7,943,650	0	158,719	321	6,849	165,889	3,718	0	3,718	836,267	
	伊丹市	7,812,030	0	125,348	3,801	2,147	131,296	9,326	0	9,326	29,572	
	相生市	869,889	0	4,681	459	0	5,140	254	0	254	2,570	
	豊岡市	2,192,735	0	13,760	0	0	13,760	656	0	656	14,556	
	加古川市	9,317,843	0	88,044	20,708	922	109,674	2,204	0	2,204	42,021	
	赤穂市	1,469,600	0	10,688	0	897	11,585	0	0	0	1,984	
	西脇市	1,155,831	0	11,752	202	0	11,954	366	0	366	2,143	
	宝塚市	11,119,732	0	176,733	579	4,586	181,898	2,361	0	2,361	301,575	
	三木市	2,386,959	0	20,434	0	393	20,827	612	0	612	18,298	
	高砂市	3,027,595	0	15,371	5,325	893	21,589	86	0	86	18,434	
	川西市	5,933,814	0	74,846	735	2,776	78,357	954	0	954	25,893	
	小野市	1,468,067	0	12,401	0	14	12,415	72	0	72	4,739	
	三田市	4,729,141	0	29,569	0	483	30,052	932	0	932	35,886	
	加西市	1,378,907	0	12,805	0	0	12,805	52	0	52	14,237	
	丹波篠山市	1,156,549	0	6,396	0	0	6,396	31	0	31	25,799	
	養父市	559,930	0	826	0	0	826	0	0	0	1,926	
	丹波市	1,730,451	0	10,232	0	0	10,232	518	0	518	17,742	
	南あわじ市	1,264,128	0	7,932	0	0	7,932	170	0	170	2,663	
	朝来市	806,252	0	3,029	0	0	3,029	0	0	0	1,157	
	淡路市	1,180,324	0	10,215	2,011	0	12,226	350	0	350	77,123	
	宍粟市	1,022,926	0	4,018	0	0	4,018	50	0	50	8,550	
加東市	1,252,426	0	17,805	0	0	17,805	362	0	362	3,279		
たつの市	2,350,297	0	12,901	2,450	0	15,351	127	0	127	4,878		
町	猪名川町	1,097,951	0	8,856	0	803	9,659	155	0	155	7,143	
	多可町	521,190	0	1,952	0	0	1,952	95	0	95	2,157	
	稲美町	952,694	0	6,216	1,096	0	7,312	513	0	513	577,584	
	播磨町	1,122,079	0	16,177	9,747	0	25,924	16	0	16	4,379	
	市川町	311,461	0	733	0	0	733	0	0	0	190	
	福崎町	600,564	0	3,017	497	60	3,574	35	0	35	1,962	
	神河町	293,515	0	2,340	0	0	2,340	57	0	57	461	
	太子町	1,108,056	0	9,535	2,072	0	11,607	14	0	14	6,796	
	上郡町	398,492	0	1,469	0	0	1,469	0	0	0	355	
	佐用町	384,756	0	802	187	0	989	0	0	0	204	
	香美町	409,875	0	1,380	0	0	1,380	0	0	0	427	
	新温泉町	322,578	0	2,265	0	0	2,265	194	0	194	243	
地域別	神戸	31,400,884	0	314,772	3,197	13,357	331,326	11,583	607	12,190	562,555	
	阪神南	50,216,500	0	657,390	712	29,049	687,151	14,961	681	15,642	1,238,030	
	阪神北	30,692,668	0	415,352	5,115	10,795	431,262	13,728	0	13,728	400,069	
	東播磨	25,681,752	0	247,591	65,101	5,122	317,814	5,826	0	5,826	684,443	
	北播磨	8,163,380	0	77,149	202	407	77,758	1,559	0	1,559	44,853	
	中播磨	20,819,035	0	213,674	41,480	2,524	257,678	9,345	0	9,345	174,255	
	西播磨	7,604,016	0	44,094	5,168	897	50,159	445	0	445	25,337	
	但馬	4,291,370	0	21,260	0	0	21,260	850	0	850	18,309	
	丹波	2,887,000	0	16,628	0	0	16,628	549	0	549	43,541	
淡路	3,675,495	0	24,940	2,011	0	26,951	520	0	520	84,310		

項目 市町名	税額調整額 (千円)	配当割額及び 株式等譲渡所得 割額の控除額 (千円)	減免税額 (千円)	所得割額 (単位:千円)			平均 税率 (%)		
				所得税 有資格者	所得税 失格者	計			
集 計	県 計	14,121	651,844	71,084	172,117,102	4,540,668	176,657,770	3.4	
	内 訳	大都市	1,919	188,761	14,181	29,869,229	12,450	29,881,679	2.0
		都市	11,424	448,439	56,288	134,874,959	4,273,646	139,148,605	4.0
		町	778	14,644	615	7,372,914	254,572	7,627,486	4.0
	県 計 (神戸市除く)	12,202	463,083	56,903	142,247,873	4,528,218	146,776,091	4.0	
都 市 (神戸市含む)	13,343	637,200	70,469	164,744,188	4,286,096	169,030,284	3.4		
都 市	神戸市	1,919	188,761	14,181	29,869,229	12,450	29,881,679	2.0	
	姫路市	1,710	63,498	9,094	17,877,330	657,029	18,534,359	4.0	
	尼崎市	1,277	26,762	22,949	15,250,169	495,487	15,745,656	4.0	
	明石市	981	21,996	0	10,084,037	448,436	10,532,473	4.0	
	西宮市	924	99,784	14,234	23,731,075	482,897	24,213,972	4.0	
	洲本市	216	5,203	26	1,128,309	25,158	1,153,467	4.0	
	芦屋市	251	63,554	1,676	8,184,438	79,330	8,263,768	4.0	
	伊丹市	782	16,227	0	7,102,709	282,373	7,385,082	4.0	
	相生市	133	1,108	23	785,385	32,716	818,101	4.0	
	豊岡市	507	3,847	148	2,020,828	61,938	2,082,766	4.0	
	加古川市	808	21,332	4,699	8,393,495	360,102	8,753,597	4.0	
	赤穂市	164	2,701	30	1,333,600	47,468	1,381,068	4.0	
	西脇市	221	2,723	78	1,050,373	36,704	1,087,077	4.0	
	宝塚市	562	50,293	2,578	10,311,168	312,329	10,623,497	4.0	
	三木市	256	4,949	0	2,174,083	78,232	2,252,315	4.0	
	高砂市	160	5,338	0	2,736,697	111,193	2,847,890	4.0	
	川西市	369	19,370	0	5,374,727	191,111	5,565,838	4.0	
	小野市	143	2,348	26	1,319,715	56,613	1,376,328	4.0	
	三田市	247	12,120	10	4,293,874	136,260	4,430,134	4.0	
	加西市	160	4,370	0	1,268,476	36,549	1,305,025	4.0	
	丹波篠山市	264	4,461	0	1,082,963	31,076	1,114,039	4.0	
	養父市	35	978	0	510,896	17,272	528,168	4.0	
	丹波市	180	2,413	0	1,598,913	54,324	1,653,237	4.0	
	南あわじ市	209	2,210	77	1,153,019	35,585	1,188,604	4.0	
	朝来市	116	1,023	0	736,208	22,927	759,135	4.0	
	淡路市	175	2,714	96	1,157,180	29,568	1,186,748	4.0	
	宍粟市	97	1,287	70	945,662	29,259	974,921	4.0	
加東市	118	2,271	0	1,146,534	37,586	1,184,120	4.0		
たつの市	359	3,559	474	2,123,096	84,124	2,207,220	4.0		
町	猪名川町	99	2,256	459	997,698	34,231	1,031,929	4.0	
	多可町	23	1,258	18	482,929	9,102	492,031	4.0	
	稲美町	150	1,177	0	1,383,456	43,172	1,426,628	4.0	
	播磨町	72	2,470	138	996,565	59,357	1,055,922	4.0	
	市川町	7	728	0	283,684	9,311	292,995	4.0	
	福崎町	56	2,428	0	544,318	19,142	563,460	4.0	
	神河町	45	292	0	271,105	8,257	279,362	4.0	
	太子町	90	1,621	0	1,001,592	44,492	1,046,084	4.0	
	上郡町	18	351	0	363,898	15,096	378,994	4.0	
	佐用町	46	654	0	354,294	10,137	364,431	4.0	
	香美町	125	1,012	0	387,211	1,470	388,681	4.0	
	新温泉町	47	397	0	306,164	805	306,969	4.0	
地 域 別	神戸	1,919	188,761	14,181	29,869,229	12,450	29,881,679	2.0	
	阪神南	2,452	190,100	38,859	47,165,682	1,057,714	48,223,396	4.0	
	阪神北	2,059	100,266	3,047	28,080,176	956,304	29,036,480	4.0	
	東播磨	2,171	52,313	4,837	23,594,250	1,022,260	24,616,510	4.0	
	北播磨	921	17,919	122	7,442,110	254,786	7,696,896	4.0	
	中播磨	1,818	66,946	9,094	18,976,437	693,739	19,670,176	4.0	
	西播磨	907	11,281	597	6,907,527	263,292	7,170,819	4.0	
	但馬	830	7,257	148	3,961,307	104,412	4,065,719	4.0	
	丹波	444	6,874	0	2,681,876	85,400	2,767,276	4.0	
	淡路	600	10,127	199	3,438,508	90,311	3,528,819	4.0	

(単位：人、千円、%)

項目 市町名	税額控除額						税額 調整額	配当割額及び 株式等譲渡 所得割額の 控除額		
	調整	配当	住宅借入金等 特別税額	寄付金	うち1号分	外国 税額				
集 計	県 計	2,912,861	293,579	3,074,573	7,521,405	14,307,485	10,308	14,121	651,844	
	内 訳	大都市	449,061	48,231	417,048	1,384,225	5,364,648	2,765	1,919	188,761
		都市	2,301,404	239,253	2,499,679	5,909,010	8,607,532	7,492	11,424	448,439
		町	162,396	6,095	157,846	228,170	335,305	51	778	14,644
	県 計 (神戸市除く)	2,463,800	245,348	2,657,525	6,137,180	8,942,837	7,543	12,202	463,083	
都 市 (神戸市含む)	2,750,465	287,484	2,916,727	7,293,235	13,972,180	10,257	13,343	637,200		
都 市	神戸市	449,061	48,231	417,048	1,384,225	5,364,648	2,765	1,919	188,761	
	姫路市	322,886	25,928	404,397	699,096	1,021,122	296	1,710	63,498	
	尼崎市	273,240	10,749	303,619	561,317	828,885	256	1,277	26,762	
	明石市	185,147	8,601	278,255	438,575	643,758	260	981	21,996	
	西宮市	299,274	63,318	249,048	1,354,152	1,981,766	1,419	924	99,784	
	洲本市	25,848	996	15,524	42,183	59,617	256	216	5,203	
	芦屋市	55,606	51,614	35,264	500,247	699,603	2,128	251	63,554	
	伊丹市	125,711	8,949	156,773	293,597	431,349	207	782	16,227	
	相生市	17,279	831	18,537	21,763	31,480	5	133	1,108	
	豊岡市	51,308	2,644	36,319	45,214	63,664	19	507	3,847	
	加古川市	164,903	5,744	213,875	314,308	457,149	351	808	21,332	
	赤穂市	28,582	1,590	31,325	38,034	54,832	0	164	2,701	
	西脇市	25,327	1,213	23,628	29,966	42,677	654	221	2,723	
	宝塚市	140,858	27,586	155,522	623,745	907,346	247	562	50,293	
	三木市	49,831	2,175	46,618	71,924	105,843	20	256	4,949	
	高砂市	55,296	1,128	69,938	89,226	129,743	52	160	5,338	
	川西市	98,914	6,879	110,840	243,075	360,663	139	369	19,370	
	小野市	31,044	1,172	37,763	36,898	53,465	158	143	2,348	
	三田市	71,964	3,394	72,513	208,790	302,902	260	247	12,120	
	加西市	28,467	1,293	22,163	44,968	65,726	203	160	4,370	
	丹波篠山市	25,282	1,455	18,765	27,164	38,454	0	264	4,461	
	養父市	14,354	943	8,816	9,480	13,202	0	35	978	
	丹波市	40,312	1,434	35,184	26,887	39,029	3	180	2,413	
	南あわじ市	27,878	1,180	20,468	34,120	49,862	393	209	2,210	
	朝来市	19,190	911	15,523	14,724	21,394	3	116	1,023	
	淡路市	25,919	3,732	18,320	32,577	48,273	156	175	2,714	
	宍粟市	24,017	805	17,694	16,955	23,317	6	97	1,287	
加東市	26,032	605	28,826	32,504	48,183	1	118	2,271		
たつの市	46,935	2,384	54,162	57,521	84,228	0	359	3,559		
町	猪名川町	19,335	627	18,247	42,195	62,684	27	99	2,256	
	多可町	13,626	326	6,858	11,444	16,499	1	23	1,258	
	稲美町	19,560	477	28,123	62,284	92,961	12	150	1,177	
	播磨町	21,409	378	37,581	35,421	51,987	11	72	2,470	
	市川町	7,694	293	4,960	5,788	7,610	0	7	728	
	福崎町	12,038	260	13,155	14,837	21,724	0	56	2,428	
	神河町	7,374	276	4,505	4,543	6,525	0	45	292	
	太子町	21,659	1,019	28,173	28,252	41,511	0	90	1,621	
	上郡町	9,171	372	4,706	6,734	9,920	0	18	351	
	佐用町	10,436	486	5,151	4,862	7,212	0	46	654	
	香美町	11,010	1,353	3,501	6,112	8,437	0	125	1,012	
	新温泉町	9,084	228	2,886	5,698	8,235	0	47	397	
	地 域 別	神戸	449,061	48,231	417,048	1,384,225	5,364,648	2,765	1,919	188,761
阪神南		628,120	125,681	587,931	2,415,716	3,510,254	3,803	2,452	190,100	
阪神北		456,782	47,435	513,895	1,411,402	2,064,944	880	2,059	100,266	
東播磨		446,315	16,328	627,772	939,814	1,375,598	686	2,171	52,313	
北播磨		174,327	6,784	165,856	227,704	332,393	1,037	921	17,919	
中播磨		349,992	26,757	427,017	724,264	1,056,981	296	1,818	66,946	
西播磨		158,079	7,487	159,748	174,121	252,500	11	907	11,281	
但馬		104,946	6,079	67,045	81,228	114,932	22	830	7,257	
丹波		65,594	2,889	53,949	54,051	77,483	3	444	6,874	
淡路	79,645	5,908	54,312	108,880	157,752	805	600	10,127		

(単位：人、千円、%)

項目 市町名	減免税額	所得割額	前年度との比較					
			前年度		前年度			
			納税義務者数	対前年度比	所得割額	対前年度比		
集計	県計	71,084	176,657,770	2,478,533	100.0	180,922,516	97.6	
	内訳	大都市	14,181	29,881,679	682,408	100.0	30,621,874	97.6
		都市	56,288	139,148,605	1,685,571	100.0	140,635,860	98.9
		町	615	7,627,486	110,554	100.0	7,385,608	103.3
	県計 (神戸市除く)	56,903	146,776,091	1,796,125	100.0	150,300,642	97.7	
都市 (神戸市含む)	70,469	169,030,284	2,367,979	100.0	173,536,908	97.4		
都市	神戸市	14,181	29,881,679	682,408	100.0	30,621,874	97.6	
	姫路市	9,094	18,534,359	238,197	100.0	19,241,473	96.3	
	尼崎市	22,949	15,745,656	210,460	100.0	16,241,910	96.9	
	明石市	0	10,532,473	138,000	100.0	10,854,941	97.0	
	西宮市	14,234	24,213,972	221,567	100.0	24,927,627	97.1	
	洲本市	26	1,153,467	18,136	100.0	1,167,047	98.8	
	芦屋市	1,676	8,263,768	44,467	100.0	8,105,010	102.0	
	伊丹市	0	7,385,082	92,534	100.0	7,787,912	94.8	
	相生市	23	818,101	12,420	100.0	836,176	97.8	
	豊岡市	148	2,082,766	35,124	100.0	2,078,510	100.2	
	加古川市	4,699	8,753,597	120,086	100.0	8,962,519	97.7	
	赤穂市	30	1,381,068	20,419	100.0	1,423,350	97.0	
	西脇市	78	1,087,077	17,607	100.0	1,113,356	97.6	
	宝塚市	2,578	10,623,497	104,626	100.0	10,824,211	98.1	
	三木市	0	2,252,315	34,517	100.0	2,319,043	97.1	
	高砂市	0	2,847,890	40,363	100.0	3,048,828	93.4	
	川西市	0	5,565,838	70,006	100.0	5,800,232	96.0	
	小野市	26	1,376,328	21,972	100.0	1,408,418	97.7	
	三田市	10	4,430,134	52,860	100.0	4,597,984	96.3	
	加西市	0	1,305,025	19,705	100.0	1,348,592	96.8	
	丹波篠山市	0	1,114,039	17,733	100.0	1,131,021	98.5	
	養父市	0	528,168	9,486	100.0	530,701	99.5	
	丹波市	0	1,653,237	27,837	100.0	1,698,018	97.4	
	南あわじ市	77	1,188,604	18,966	100.0	1,151,903	103.2	
	朝来市	0	759,135	13,024	100.0	768,043	98.8	
	淡路市	96	1,186,748	17,618	100.0	1,070,362	110.9	
	宍粟市	70	974,921	16,137	100.0	982,154	99.3	
加東市	0	1,184,120	18,587	100.0	1,216,519	97.3		
たつの市	474	2,207,220	33,117	100.0	2,279,174	96.8		
町	猪名川町	459	1,031,929	13,567	100.0	1,069,884	96.5	
	多可町	18	492,031	8,789	100.0	511,074	96.3	
	稲美町	0	1,426,628	13,713	100.0	922,294	154.7	
	播磨町	138	1,055,922	15,197	100.0	1,085,157	97.3	
	市川町	0	292,995	5,106	100.0	300,791	97.4	
	福崎町	0	563,460	8,676	100.0	584,155	96.5	
	神河町	0	279,362	4,807	100.0	285,027	98.0	
	太子町	0	1,046,084	15,255	100.0	1,094,927	95.5	
	上郡町	0	378,994	6,346	100.0	459,751	82.4	
	佐用町	0	364,431	6,618	100.0	373,497	97.6	
	香美町	0	388,681	6,885	100.0	391,317	99.3	
	新温泉町	0	306,969	5,595	100.0	307,734	99.8	
地域別	神戸	14,181	29,881,679	682,408	100.0	30,621,874	97.6	
	阪神南	38,859	48,223,396	476,494	100.0	49,274,547	97.9	
	阪神北	3,047	29,036,480	333,593	100.0	30,080,223	96.5	
	東播磨	4,837	24,616,510	327,359	100.0	24,873,739	99.0	
	北播磨	122	7,696,896	121,177	100.0	7,917,002	97.2	
	中播磨	9,094	19,670,176	256,786	100.0	20,411,446	96.4	
	西播磨	597	7,170,819	110,312	100.0	7,449,029	96.3	
	但馬	148	4,065,719	70,114	100.0	4,076,305	99.7	
	丹波	0	2,767,276	45,570	100.0	2,829,039	97.8	
淡路	199	3,528,819	54,720	100.0	3,389,312	104.1		

第10表 市町別所得者区分別課税標準額・所得割額等の状況（令和3年度）

（単位：人）

項目 市町名		納税義務者数					計	
		給与所得者	営業所得者	農業所得者	その他の所得者	分離課税をした者		
集 計	県計	1,842,559	84,437	2,370	370,580	37,833	2,337,779	
	内 訳	大都市	530,166	20,621	282	100,968	16,237	668,274
		都市	1,234,467	59,486	1,916	250,844	20,565	1,567,278
		町	77,926	4,330	172	18,768	1,031	102,227
	県計 (神戸市除く)	1,312,393	63,816	2,088	269,612	21,596	1,669,505	
都市 (神戸市含む)	1,764,633	80,107	2,198	351,812	36,802	2,235,552		
都 市	神戸市	530,166	20,621	282	100,968	16,237	668,274	
	姫路市	175,771	9,691	39	32,284	2,757	220,542	
	尼崎市	161,777	6,364	9	26,108	1,693	195,951	
	明石市	100,766	4,419	25	20,064	1,488	126,762	
	西宮市	169,101	5,899	10	30,655	3,567	209,232	
	洲本市	13,100	915	131	2,846	164	17,156	
	芦屋市	31,256	1,758	0	8,094	1,513	42,621	
	伊丹市	68,072	3,271	14	13,726	1,000	86,083	
	相生市	8,496	449	5	2,261	115	11,326	
	豊岡市	25,629	1,632	104	5,015	295	32,675	
	加古川市	86,637	4,112	27	18,581	1,320	110,677	
	赤穂市	14,449	616	14	3,560	190	18,829	
	西脇市	13,133	784	20	2,168	151	16,256	
	宝塚市	73,348	3,550	13	18,688	1,866	97,465	
	三木市	23,898	1,380	77	6,241	320	31,916	
	高砂市	28,810	1,421	3	6,579	356	37,169	
	川西市	46,905	2,332	13	14,274	989	64,513	
	小野市	16,376	789	17	2,785	168	20,135	
	三田市	37,793	1,323	46	8,405	853	48,420	
	加西市	14,310	758	49	2,892	220	18,229	
	丹波篠山市	12,849	636	50	3,062	171	16,768	
	養父市	6,723	369	43	1,612	68	8,815	
	丹波市	20,555	1,084	76	4,040	236	25,991	
	南あわじ市	13,574	1,076	843	2,543	124	18,160	
	朝来市	9,511	512	30	1,972	108	12,133	
	淡路市	12,467	1,245	127	2,615	166	16,620	
	宍粟市	11,601	1,059	20	2,189	123	14,992	
加東市	14,141	612	58	2,265	222	17,298		
たつの市	23,419	1,430	53	5,320	322	30,544		
町	猪名川町	8,977	449	11	2,845	147	12,429	
	多可町	6,574	415	19	1,136	95	8,239	
	稲美町	9,329	539	38	2,414	125	12,445	
	播磨町	10,792	536	1	2,336	172	13,837	
	市川町	3,511	253	10	914	32	4,720	
	福崎町	6,324	277	4	1,376	78	8,059	
	神河町	3,420	194	4	827	40	4,485	
	太子町	10,687	594	3	2,502	174	13,960	
	上郡町	4,445	205	12	1,279	48	5,989	
	佐用町	4,698	252	21	1,108	37	6,116	
	香美町	4,994	376	28	1,193	39	6,630	
	新温泉町	4,175	240	21	838	44	5,318	
	地 域 別	神戸	530,166	20,621	282	100,968	16,237	668,274
阪神南		362,134	14,021	19	64,857	6,773	447,804	
阪神北		235,095	10,925	97	57,938	4,855	308,910	
東播磨		236,334	11,027	94	49,974	3,461	300,890	
北播磨		88,432	4,738	240	17,487	1,176	112,073	
中播磨		189,026	10,415	57	35,401	2,907	237,806	
西播磨		77,795	4,605	128	18,219	1,009	101,756	
但馬		51,032	3,129	226	10,630	554	65,571	
丹波		33,404	1,720	126	7,102	407	42,759	
淡路		39,141	3,236	1,101	8,004	454	51,936	

(注) 「課税状況調（第5～11、57表）」による。

(単位：千円)

項目 市町名		総所得金額等(総合)						
		給与所得者	営業所得者	農業所得者	その他の所得者	分離課税をした者	計	
集計	県計	7,201,172,440	346,503,211	6,554,715	781,899,712	261,983,619	8,598,113,697	
	内訳	大都市	2,041,653,577	89,589,535	877,814	211,251,840	114,357,146	2,457,729,912
		都市	4,886,758,619	241,822,874	5,225,347	536,733,600	143,334,510	5,813,874,950
		町	272,760,244	15,090,802	451,554	33,914,272	4,291,963	326,508,835
	県計 (神戸市除く)	5,159,518,863	256,913,676	5,676,901	570,647,872	147,626,473	6,140,383,785	
都市 (神戸市含む)	6,928,412,196	331,412,409	6,103,161	747,985,440	257,691,656	8,171,331,370		
都市	神戸市	2,041,653,577	89,589,535	877,814	211,251,840	114,357,146	2,457,729,912	
	姫路市	668,605,901	39,479,353	113,199	65,760,653	17,420,615	791,379,721	
	尼崎市	585,920,908	21,134,203	30,633	56,244,624	9,944,784	673,275,152	
	明石市	392,167,528	18,287,334	66,697	39,602,187	7,631,091	457,754,837	
	西宮市	797,618,928	30,373,781	32,986	77,713,406	32,490,458	938,229,559	
	洲本市	43,000,092	3,231,809	317,740	5,348,768	793,125	52,691,534	
	芦屋市	195,493,093	14,256,302	0	25,939,115	25,335,739	261,024,249	
	伊丹市	265,220,572	11,511,329	47,939	31,961,108	5,983,814	314,724,762	
	相生市	30,798,064	1,717,489	20,901	3,755,289	454,753	36,746,496	
	豊岡市	79,944,937	6,423,517	261,829	9,198,225	1,054,838	96,883,346	
	加古川市	329,757,639	14,772,692	74,885	34,240,207	6,057,168	384,902,591	
	赤穂市	53,059,345	2,242,934	35,586	6,293,054	787,947	62,418,866	
	西脇市	42,829,476	2,723,736	91,137	3,968,645	717,756	50,330,750	
	宝塚市	345,284,972	16,559,692	38,620	45,682,899	12,973,680	420,539,863	
	三木市	83,231,990	4,766,407	232,772	12,274,523	1,431,046	101,936,738	
	高砂市	107,826,327	4,646,974	10,161	12,104,164	1,683,757	126,271,383	
	川西市	193,187,371	8,784,282	34,997	32,072,612	5,186,803	239,266,065	
	小野市	55,136,883	2,909,036	45,723	5,163,037	647,878	63,902,557	
	三田市	159,371,724	5,314,686	163,211	17,546,144	4,912,914	187,308,679	
	加西市	49,739,179	2,761,957	148,221	5,381,354	918,837	58,949,548	
	丹波篠山市	41,815,942	2,134,403	112,679	5,421,499	953,827	50,438,350	
	養父市	21,225,826	1,385,409	100,967	2,680,138	221,036	25,613,376	
	丹波市	65,256,916	3,796,976	172,229	6,987,439	917,011	77,130,571	
	南あわじ市	43,735,192	3,653,052	2,360,184	4,672,613	616,146	55,037,187	
	朝来市	30,183,155	1,861,196	86,002	3,419,218	432,684	35,982,255	
	淡路市	39,611,753	5,130,892	278,549	5,143,342	824,392	50,988,928	
	宍粟市	36,926,198	4,223,117	46,282	3,836,510	534,733	45,566,840	
	加東市	46,773,575	2,043,287	140,732	4,425,151	924,510	54,307,255	
	たつの市	83,035,133	5,697,029	160,486	9,897,676	1,483,168	100,273,492	
	町	猪名川町	37,188,906	1,535,236	20,416	5,806,738	644,763	45,196,059
多可町		20,141,115	1,372,133	52,432	1,920,438	424,852	23,910,970	
稲美町		34,107,159	1,834,318	98,859	4,361,678	488,453	40,890,467	
播磨町		40,609,864	1,667,826	2,676	4,341,554	676,040	47,297,960	
市川町		11,544,662	826,132	38,683	1,527,771	91,077	14,028,325	
福崎町		21,737,219	1,035,945	15,392	2,606,825	355,248	25,750,629	
神河町		11,251,038	645,510	6,467	1,366,661	129,018	13,398,694	
太子町		39,315,513	2,233,707	7,664	4,704,486	745,138	47,006,508	
上郡町		14,576,329	805,912	28,855	2,108,956	171,960	17,692,012	
佐用町		15,006,335	769,832	71,543	1,805,512	187,424	17,840,646	
香美町		14,953,136	1,312,671	73,886	2,090,873	209,301	18,639,867	
新温泉町		12,328,968	1,051,580	34,681	1,272,780	168,689	14,856,698	
地域別		神戸	2,041,653,577	89,589,535	877,814	211,251,840	114,357,146	2,457,729,912
	阪神南	1,579,032,929	65,764,286	63,619	159,897,145	67,770,981	1,872,528,960	
	阪神北	1,000,253,545	43,705,225	305,183	133,069,501	29,701,974	1,207,035,428	
	東播磨	904,468,517	41,209,144	253,278	94,649,790	16,536,509	1,057,117,238	
	北播磨	297,852,218	16,576,556	711,017	33,133,148	5,064,879	353,337,818	
	中播磨	713,138,820	41,986,940	173,741	71,261,910	17,995,958	844,557,369	
	西播磨	272,716,917	17,690,020	371,317	32,401,483	4,365,123	327,544,860	
	但馬	158,636,022	12,034,373	557,365	18,661,234	2,086,548	191,975,542	
	丹波	107,072,858	5,931,379	284,908	12,408,938	1,870,838	127,568,921	
淡路	126,347,037	12,015,753	2,956,473	15,164,723	2,233,663	158,717,649		

(単位：千円)

項目 市町名		所得控除額						
		給与所得者	営業所得者	農業所得者	その他の所得者	分離課税をした者	計	
集計	県計	2,414,435,650	104,711,025	2,407,311	346,844,148	52,183,040	2,920,581,174	
	内訳	大都市	660,505,087	25,683,617	313,187	95,426,162	23,650,336	805,578,389
		都市	1,648,930,318	73,841,314	1,880,596	234,577,583	27,383,960	1,986,613,771
		町	105,000,245	5,186,094	213,528	16,840,403	1,148,744	128,389,014
	県計 (神戸市除く)	1,753,930,563	79,027,408	2,094,124	251,417,986	28,532,704	2,115,002,785	
都市 (神戸市含む)	2,309,435,405	99,524,931	2,193,783	330,003,745	51,034,296	2,792,192,160		
都市	神戸市	660,505,087	25,683,617	313,187	95,426,162	23,650,336	805,578,389	
	姫路市	233,354,540	11,540,133	50,503	29,499,635	3,371,548	277,816,359	
	尼崎市	200,185,085	8,985,283	8,941	24,153,316	3,099,258	236,431,883	
	明石市	136,582,561	5,276,295	25,344	18,355,803	1,841,972	162,081,975	
	西宮市	233,544,659	7,783,793	10,932	29,769,911	4,978,424	276,087,719	
	洲本市	16,289,004	1,069,827	116,971	2,404,082	214,328	20,094,212	
	芦屋市	45,295,913	2,589,359	0	8,301,164	2,131,068	58,317,504	
	伊丹市	91,073,291	3,688,766	13,726	13,376,730	1,297,518	109,450,031	
	相生市	11,332,738	538,308	6,277	2,002,919	114,879	13,995,121	
	豊岡市	31,925,138	1,970,750	120,443	4,137,308	398,221	38,551,860	
	加古川市	117,036,895	4,649,396	22,454	16,974,400	1,430,496	140,113,641	
	赤穂市	19,491,634	754,989	19,228	3,219,575	331,154	23,816,580	
	西脇市	16,811,382	968,994	30,337	1,793,467	210,816	19,814,996	
	宝塚市	106,226,727	4,384,845	8,909	19,036,758	2,489,646	132,146,885	
	三木市	31,051,961	1,659,841	97,243	5,793,817	417,217	39,020,079	
	高砂市	38,740,337	1,576,987	1,766	6,155,760	368,123	46,842,973	
	川西市	65,833,713	2,793,164	17,213	14,542,823	1,283,541	84,470,454	
	小野市	21,264,576	987,199	36,765	2,483,965	208,458	24,980,963	
	三田市	54,387,341	1,569,769	61,377	7,784,030	1,097,265	64,899,782	
	加西市	18,894,087	1,020,967	73,097	2,543,178	209,911	22,741,240	
	丹波篠山市	16,191,376	737,004	48,440	2,604,249	217,028	19,798,097	
	養父市	8,897,744	445,106	44,162	1,337,356	74,479	10,798,847	
	丹波市	25,754,955	1,355,654	113,767	3,512,441	309,650	31,046,467	
	南あわじ市	16,977,366	1,265,760	606,752	2,112,277	165,628	21,127,783	
	朝来市	12,181,460	596,770	33,615	1,683,817	119,703	14,615,365	
	淡路市	15,403,378	1,553,571	168,802	2,253,715	215,505	19,594,971	
	宍粟市	14,886,078	1,460,163	22,633	1,858,874	169,770	18,397,518	
加東市	18,088,638	706,690	75,663	2,024,412	242,335	21,137,738		
たつの市	31,227,741	1,911,931	45,236	4,861,801	376,019	38,422,728		
町	猪名川町	13,164,165	527,080	8,443	2,687,373	175,956	16,563,017	
	多可町	8,498,095	526,433	24,430	972,282	116,587	10,137,827	
	稲美町	12,788,241	651,996	36,258	2,199,398	119,807	15,795,700	
	播磨町	14,737,171	607,209	2,250	2,101,853	192,237	17,640,720	
	市川町	4,666,742	291,584	14,520	817,861	38,022	5,828,729	
	福崎町	8,257,804	365,927	14,004	1,245,567	76,212	9,959,514	
	神河町	4,611,457	249,407	3,751	729,089	34,155	5,627,859	
	太子町	14,537,120	749,027	2,563	2,393,266	175,913	17,857,889	
	上郡町	5,714,724	254,058	12,988	1,129,622	43,810	7,155,202	
	佐用町	6,351,548	290,692	28,745	982,552	48,984	7,702,521	
	香美町	6,319,455	404,295	35,225	928,524	82,745	7,770,244	
	新温泉町	5,353,723	268,386	30,351	653,016	44,316	6,349,792	
地域別	神戸	660,505,087	25,683,617	313,187	95,426,162	23,650,336	805,578,389	
	阪神南	479,025,657	19,358,435	19,873	62,224,391	10,208,750	570,837,106	
	阪神北	330,685,237	12,963,624	109,668	57,427,714	6,343,926	407,530,169	
	東播磨	319,885,205	12,761,883	88,072	45,787,214	3,952,635	382,475,009	
	北播磨	114,608,739	5,870,124	337,535	15,611,121	1,405,324	137,832,843	
	中播磨	250,890,543	12,447,051	82,778	32,292,152	3,519,937	299,232,461	
	西播磨	103,541,583	5,959,168	137,670	16,448,609	1,260,529	127,347,559	
	但馬	64,677,520	3,685,307	263,796	8,740,021	719,464	78,086,108	
	丹波	41,946,331	2,092,658	162,207	6,116,690	526,678	50,844,564	
淡路	48,669,748	3,889,158	892,525	6,770,074	595,461	60,816,966		

(単位：千円)

項目 市町名		課税標準額(総合・分離合)						
		給与所得者	営業所得者	農業所得者	その他の所得者	分離課税をした者	計	
集計	県計	4,594,904,632	235,644,709	3,622,668	399,476,401	545,502,376	5,779,150,786	
	内訳	大都市	1,329,150,647	62,921,202	481,885	106,154,465	188,397,872	1,687,106,071
		都市	3,105,298,926	163,350,055	2,897,853	278,156,755	320,337,956	3,870,041,545
		町	160,455,059	9,373,452	242,930	15,165,181	36,766,548	222,003,170
	県計 (神戸市除く)	3,265,753,985	172,723,507	3,140,783	293,321,936	357,104,504	4,092,044,715	
都市 (神戸市含む)	4,434,449,573	226,271,257	3,379,738	384,311,220	508,735,828	5,557,147,616		
都市	神戸市	1,329,150,647	62,921,202	481,885	106,154,465	188,397,872	1,687,106,071	
	姫路市	416,619,627	26,838,200	63,603	33,328,294	36,235,124	513,084,848	
	尼崎市	366,480,789	13,339,552	20,382	29,762,087	20,882,956	430,485,766	
	明石市	244,231,612	12,515,234	41,651	19,268,446	15,959,218	292,016,161	
	西宮市	545,486,010	22,095,914	20,970	45,165,290	62,211,554	674,979,738	
	洲本市	25,413,938	2,040,071	166,510	2,588,690	1,214,275	31,423,484	
	芦屋市	147,336,804	11,492,054	0	16,922,624	74,466,196	250,217,678	
	伊丹市	166,035,988	7,465,631	31,786	17,287,230	13,165,283	203,985,918	
	相生市	18,647,396	1,152,191	13,358	1,621,678	730,442	22,165,065	
	豊岡市	45,314,155	4,243,636	126,426	4,479,180	2,178,077	56,341,474	
	加古川市	203,536,130	9,702,774	41,076	15,400,629	12,580,616	241,261,225	
	赤穂市	32,022,702	1,420,490	19,806	2,738,375	1,265,637	37,467,010	
	西脇市	24,707,646	1,686,463	66,428	1,933,040	1,267,612	29,661,189	
	宝塚市	231,180,903	11,737,389	18,870	24,955,794	35,477,023	303,369,979	
	三木市	49,745,269	2,971,579	131,226	5,855,070	3,054,086	61,757,230	
	高砂市	66,261,733	2,897,178	7,170	5,330,623	3,357,131	77,853,835	
	川西市	122,450,517	5,756,837	19,647	16,352,773	9,441,641	154,021,415	
	小野市	32,064,365	1,827,323	23,144	2,371,343	1,326,752	37,612,927	
	三田市	102,198,510	3,579,115	105,097	8,738,024	7,107,657	121,728,403	
	加西市	29,494,676	1,712,670	90,336	2,551,257	2,029,508	35,878,447	
	丹波篠山市	24,346,703	1,326,332	56,939	2,466,357	2,479,079	30,675,410	
	養父市	11,808,244	864,287	50,538	1,148,469	277,025	14,148,563	
	丹波市	37,220,516	2,273,166	85,064	3,080,985	2,078,669	44,738,400	
	南あわじ市	25,347,789	2,211,245	1,337,309	2,272,403	999,677	32,168,423	
	朝来市	17,113,315	1,184,928	43,380	1,529,985	516,602	20,388,210	
	淡路市	22,810,707	3,416,673	128,281	2,559,910	5,110,386	34,025,957	
	宍粟市	20,861,492	2,644,352	20,637	1,697,741	1,010,493	26,234,715	
	加東市	27,159,347	1,243,842	70,266	2,211,739	1,739,504	32,424,698	
	たつの市	49,402,043	3,710,929	97,953	4,538,719	2,175,733	59,925,377	
町	猪名川町	23,271,217	955,843	10,065	2,789,034	1,304,221	28,330,380	
	多可町	11,066,749	799,759	32,223	840,419	516,605	13,255,755	
	稲美町	20,407,092	1,122,764	49,239	1,918,006	29,620,127	53,117,228	
	播磨町	24,621,587	1,018,703	448	1,961,419	2,078,240	29,680,397	
	市川町	6,581,791	497,222	23,204	634,110	105,646	7,841,973	
	福崎町	12,876,235	661,046	8,405	1,226,658	540,509	15,312,853	
	神河町	6,326,886	386,747	1,602	551,745	218,607	7,485,587	
	太子町	23,643,391	1,429,415	4,298	2,127,539	1,467,601	28,672,244	
	上郡町	8,433,529	529,644	15,301	875,007	207,944	10,061,425	
	佐用町	8,313,492	433,541	43,508	703,750	199,061	9,693,352	
	香美町	8,239,813	819,106	41,099	999,954	249,894	10,349,866	
	新温泉町	6,673,277	719,662	13,538	537,540	258,093	8,202,110	
地域別	神戸	1,329,150,647	62,921,202	481,885	106,154,465	188,397,872	1,687,106,071	
	阪神南	1,059,303,603	46,927,520	41,352	91,850,001	157,560,706	1,355,683,182	
	阪神北	645,137,135	29,494,815	185,465	70,122,855	66,495,825	811,436,095	
	東播磨	559,058,154	27,256,653	139,584	43,879,123	63,595,332	693,928,846	
	北播磨	174,238,052	10,241,636	413,623	15,762,868	9,934,067	210,590,246	
	中播磨	442,404,539	28,383,215	96,814	35,740,807	37,099,886	543,725,261	
	西播磨	161,324,045	11,320,562	214,861	14,302,809	7,056,911	194,219,188	
	但馬	89,148,804	7,831,619	274,981	8,695,128	3,479,691	109,430,223	
	丹波	61,567,219	3,599,498	142,003	5,547,342	4,557,748	75,413,810	
淡路	73,572,434	7,667,989	1,632,100	7,421,003	7,324,338	97,617,864		

(単位：千円)

項目 市町名		算出税額(総合・分離含)						計	
		給与所得者	営業所得者	農業所得者	その他の所得者	分離課税をした者	うち分離譲渡所得に係る分		
集計	県計	157,134,914	8,163,985	135,481	13,828,363	11,945,301	1,184,974	191,208,044	
	内訳	大都市	26,554,809	1,257,309	9,616	2,104,643	2,461,493	183,228	32,387,870
		都市	124,165,449	6,531,913	116,127	11,117,865	8,690,739	953,887	150,622,093
		町	6,414,656	374,763	9,738	605,855	793,069	47,859	8,198,081
計	県計 (神戸市除く)	130,580,105	6,906,676	125,865	11,723,720	9,483,808	1,001,746	158,820,174	
	都市 (神戸市含む)	150,720,258	7,789,222	125,743	13,222,508	11,152,232	1,137,115	183,009,963	
都市	神戸市	26,554,809	1,257,309	9,616	2,104,643	2,461,493	183,228	32,387,870	
	姫路市	16,656,724	1,073,129	2,543	1,331,823	997,045	247,331	20,061,264	
	尼崎市	14,651,905	533,322	815	1,189,424	570,359	38,985	16,945,825	
	明石市	9,764,539	500,426	1,665	769,928	429,730	60,353	11,466,288	
	西宮市	21,819,440	883,836	839	1,806,612	1,785,398	110,300	26,296,125	
	洲本市	1,016,023	81,565	6,747	103,495	35,889	863	1,243,719	
	芦屋市	5,892,113	459,610	0	676,579	1,945,806	139,536	8,974,108	
	伊丹市	6,638,308	298,492	1,272	690,933	358,323	104,444	7,987,328	
	相生市	745,896	46,088	534	64,867	20,894	201	878,279	
	豊岡市	1,811,415	169,679	5,076	178,962	57,640	770	2,222,772	
	加古川市	8,137,419	387,942	1,642	615,274	337,340	14,029	9,479,617	
	赤穂市	1,280,251	56,795	792	109,390	36,266	512	1,483,494	
	西脇市	987,712	67,427	2,656	77,235	35,857	2,076	1,170,887	
	宝塚市	9,243,828	469,350	754	997,469	913,487	60,119	11,624,888	
	三木市	1,988,714	118,807	5,245	233,953	81,369	8,093	2,428,088	
	高砂市	2,649,154	115,830	287	212,957	90,800	103,436	3,069,028	
	川西市	4,895,836	230,178	786	653,527	265,097	15,459	6,045,424	
	小野市	1,281,848	73,061	925	94,741	35,305	1,561	1,485,880	
	三田市	4,087,940	143,165	4,204	349,521	214,602	11,361	4,799,432	
	加西市	1,179,153	68,476	3,611	101,934	53,475	1,825	1,406,649	
	丹波篠山市	973,305	53,027	2,276	98,529	64,293	3,665	1,191,430	
	養父市	472,032	34,557	2,080	45,873	8,232	2,004	562,774	
	丹波市	1,487,897	90,884	3,399	123,081	54,389	10,272	1,759,650	
	南あわじ市	1,013,302	88,405	53,505	90,809	29,118	174	1,275,139	
	朝来市	684,114	47,375	1,734	61,120	16,282	13	810,625	
	淡路市	911,887	136,650	5,192	102,297	114,411	4,453	1,270,437	
	宍粟市	833,943	105,731	824	67,821	27,533	1,335	1,035,852	
	加東市	1,085,735	49,728	2,808	88,376	47,830	2,577	1,274,477	
たつの市	1,975,016	148,378	3,916	181,335	63,969	8,140	2,372,614		
町	猪名川町	930,432	38,216	402	111,450	34,674	135	1,115,174	
	多可町	442,386	31,972	1,308	33,570	16,349	51	525,585	
	稲美町	815,847	44,888	1,969	76,620	599,087	4,489	1,538,411	
	播磨町	984,343	40,727	18	78,362	49,952	5,280	1,153,402	
	市川町	263,111	19,879	928	25,329	3,218	0	312,465	
	福崎町	514,760	26,431	336	49,010	15,697	292	606,234	
	神河町	252,924	15,461	64	22,038	5,910	0	296,397	
	太子町	945,237	57,154	172	85,002	39,333	1,324	1,126,898	
	上郡町	337,146	21,177	612	34,950	6,461	35,430	400,346	
	佐用町	332,331	17,332	1,739	28,107	6,557	613	386,066	
	香美町	329,383	32,750	1,642	39,948	8,071	203	411,794	
	新温泉町	266,756	28,776	548	21,469	7,760	42	325,309	
地域別	神戸	26,554,809	1,257,309	9,616	2,104,643	2,461,493	183,228	32,387,870	
	阪神南	42,363,458	1,876,768	1,654	3,672,615	4,301,563	288,821	52,216,058	
	阪神北	25,796,344	1,179,401	7,418	2,802,900	1,786,183	191,518	31,572,246	
	東播磨	22,351,302	1,089,813	5,581	1,753,141	1,506,909	187,587	26,706,746	
	北播磨	6,965,548	409,471	16,553	629,809	270,185	16,183	8,291,566	
	中播磨	17,687,519	1,134,900	3,871	1,428,200	1,021,870	247,623	21,276,360	
	西播磨	6,449,820	452,655	8,589	571,472	201,013	47,555	7,683,549	
	但馬	3,563,700	313,137	11,080	347,372	97,985	3,032	4,333,274	
	丹波	2,461,202	143,911	5,675	221,610	118,682	13,937	2,951,080	
淡路	2,941,212	306,620	65,444	296,601	179,418	5,490	3,789,295		

(単位：千円)

項目 市町名		所得割額(減免後)					計	
		給与所得者	営業所得者	農業所得者	その他の所得者	分離課税をした者		
集計	県計	145,598,877	7,581,598	130,097	12,748,828	10,598,370	176,657,770	
	内訳	大都市	24,698,690	1,169,666	9,156	1,936,440	2,067,727	29,881,679
		都市	114,929,097	6,058,685	111,595	10,252,652	7,796,576	139,148,605
		町	5,971,090	353,247	9,346	559,736	734,067	7,627,486
	県計 (神戸市除く)	120,900,187	6,411,932	120,941	10,812,388	8,530,643	146,776,091	
都市 (神戸市含む)	139,627,787	7,228,351	120,751	12,189,092	9,864,303	169,030,284		
都市	神戸市	24,698,690	1,169,666	9,156	1,936,440	2,067,727	29,881,679	
	姫路市	15,417,858	997,207	2,399	1,233,602	883,293	18,534,359	
	尼崎市	13,621,775	494,078	789	1,105,596	523,418	15,745,656	
	明石市	8,962,597	469,188	1,626	710,286	388,776	10,532,473	
	西宮市	20,176,462	803,293	817	1,644,252	1,589,148	24,213,972	
	洲本市	946,554	76,843	6,495	95,420	28,155	1,153,467	
	芦屋市	5,439,362	418,605	0	619,756	1,786,045	8,263,768	
	伊丹市	6,138,225	275,841	1,251	645,122	324,643	7,385,082	
	相生市	696,392	43,156	479	59,509	18,565	818,101	
	豊岡市	1,699,013	159,843	4,830	167,025	52,055	2,082,766	
	加古川市	7,523,703	360,220	1,579	566,118	301,977	8,753,597	
	赤穂市	1,194,137	52,989	744	100,092	33,106	1,381,068	
	西脇市	916,234	63,600	2,586	71,580	33,077	1,087,077	
	宝塚市	8,494,619	430,138	718	916,099	781,923	10,623,497	
	三木市	1,846,518	110,771	5,046	216,475	73,505	2,252,315	
	高砂市	2,462,404	106,677	284	196,537	81,988	2,847,890	
	川西市	4,509,950	213,428	748	604,661	237,051	5,565,838	
	小野市	1,187,394	68,586	894	87,084	32,370	1,376,328	
	三田市	3,778,987	131,455	4,120	324,335	191,237	4,430,134	
	加西市	1,095,249	64,925	3,516	93,900	47,435	1,305,025	
	丹波篠山市	914,392	50,339	2,184	91,004	56,120	1,114,039	
	養父市	443,968	32,902	1,949	42,225	7,124	528,168	
	丹波市	1,398,484	86,332	3,256	114,320	50,845	1,653,237	
	南あわじ市	943,155	83,843	51,491	84,654	25,461	1,188,604	
	朝来市	641,628	44,714	1,675	56,666	14,452	759,135	
	淡路市	850,148	132,074	4,850	93,207	106,469	1,186,748	
	宍粟市	784,751	100,752	781	63,028	25,609	974,921	
	加東市	1,008,250	46,465	2,681	82,846	43,878	1,184,120	
	たつの市	1,836,888	140,421	3,807	167,253	58,851	2,207,220	
町	猪名川町	861,691	35,789	355	103,270	30,824	1,031,929	
	多可町	415,063	30,469	1,286	31,018	14,195	492,031	
	稲美町	751,020	42,011	1,900	70,676	561,021	1,426,628	
	播磨町	900,747	37,422	17	72,552	45,184	1,055,922	
	市川町	247,058	19,042	910	23,081	2,904	292,995	
	福崎町	479,112	25,200	332	45,895	12,921	563,460	
	神河町	239,163	14,582	55	20,157	5,405	279,362	
	太子町	878,329	53,053	168	78,435	36,099	1,046,084	
	上郡町	319,812	20,346	597	32,235	6,004	378,994	
	佐用町	314,732	16,489	1,629	25,806	5,775	364,431	
	香美町	312,218	31,449	1,594	36,794	6,626	388,681	
	新温泉町	252,145	27,395	503	19,817	7,109	306,969	
地域別	神戸	24,698,690	1,169,666	9,156	1,936,440	2,067,727	29,881,679	
	阪神南	39,237,599	1,715,976	1,606	3,369,604	3,898,611	48,223,396	
	阪神北	23,783,472	1,086,651	7,192	2,593,487	1,565,678	29,036,480	
	東播磨	20,600,471	1,015,518	5,406	1,616,169	1,378,946	24,616,510	
	北播磨	6,468,708	384,816	16,009	582,903	244,460	7,696,896	
	中播磨	16,383,191	1,056,031	3,696	1,322,735	904,523	19,670,176	
	西播磨	6,025,041	427,206	8,205	526,358	184,009	7,170,819	
	但馬	3,348,972	296,303	10,551	322,527	87,366	4,065,719	
	丹波	2,312,876	136,671	5,440	205,324	106,965	2,767,276	
淡路	2,739,857	292,760	62,836	273,281	160,085	3,528,819		

第12表 課税標準段階別納税義務者等の状況（令和2年度）

（1）県計

区 分	納税義務者 (人)	うち 失格者	総所得 金額等 (千円)	所得 控除額 (千円)	課税 標準額 (千円)	算出税額 (千円)	うち総合 課税分	所得割額 (千円)	構成比(%)				納税義務者1人当り(千円)			
									納税義務者数	総所得 金額等	課税 標準額	所得 割額	総所得 金額等	所得 控除額	課税 標準額	所得 割額
10万円以下	99,935	67,584	75,537,909	72,972,554	56,409,133	1,976,553	312,201	1,745,813	4.1	0.9	1.0	0.5	756	730	564	17
10万円超100万円以下	782,866	31,882	1,160,746,606	727,438,639	464,175,962	29,303,067	28,268,184	26,488,877	32.1	13.7	8.1	7.9	1,483	929	593	34
100 " 200 "	682,055	33,815	1,782,984,816	789,013,783	1,024,332,595	66,088,580	65,040,369	60,998,759	28.0	21.0	17.8	18.1	2,614	1,157	1,502	89
200 " 300 "	384,691	33,515	1,500,897,578	562,045,699	983,821,857	63,063,100	61,605,439	57,925,025	15.8	17.7	17.1	17.2	3,902	1,461	2,557	151
300 " 400 "	198,091	10,424	1,034,179,646	352,140,849	731,512,628	47,219,774	44,904,352	42,829,548	8.1	12.2	12.7	12.7	5,221	1,778	3,693	216
400 " 550 "	140,493	663	931,394,944	285,677,632	667,273,614	43,575,300	42,835,907	41,079,947	5.8	11.0	11.6	12.2	6,629	2,033	4,750	292
550 " 700 "	51,816	3	430,530,815	112,945,301	341,517,563	21,847,896	21,068,247	20,450,364	2.1	5.1	5.9	6.1	8,309	2,180	6,591	395
700 " 1,000 "	45,287	2	474,027,910	99,774,933	391,429,472	25,439,349	24,833,376	23,651,197	1.9	5.6	6.8	7.0	10,467	2,203	8,643	522
1,000万円超	47,111	4	1,067,743,398	108,009,681	1,080,926,380	82,897,873	63,320,217	61,765,288	1.9	12.6	18.7	18.3	22,664	2,293	22,944	1,311
合 計	2,432,345	177,892	8,458,043,622	3,110,019,071	5,741,399,204	381,411,492	352,188,292	336,934,818	99.8	99.8	99.7	100.0	3,477	1,279	2,360	139

<以下、区分ごとに集約>

区 分	納税義務者 (人)	うち 失格者	総所得 金額等 (千円)	所得 控除額 (千円)	課税 標準額 (千円)	算出税額 (千円)	うち総合 課税分	所得割額 (千円)	構成比(%)				納税義務者1人当り(千円)			
									納税義務者数	総所得 金額等	課税 標準額	所得 割額	総所得 金額等	所得 控除額	課税 標準額	所得 割額
200万円以下	1,564,856	133,281	3,019,269,331	1,589,424,976	1,544,917,690	97,368,200	93,620,754	89,233,449	64.2	35.6	26.9	26.5	1,929	1,016	987	57
200万円超700万円以下	775,091	44,605	3,897,002,983	1,312,809,481	2,724,125,662	175,706,070	170,413,945	162,284,884	31.8	46.0	47.3	48.2	5,028	1,694	3,515	209
700 " 1,000 "	45,287	2	474,027,910	99,774,933	391,429,472	25,439,349	24,833,376	23,651,197	1.9	5.6	6.8	7.0	10,467	2,203	8,643	522
1,000万円超	47,111	4	1,067,743,398	108,009,681	1,080,926,380	82,897,873	63,320,217	61,765,288	1.9	12.6	18.7	18.3	22,664	2,293	22,944	1,311

（注）1 「課税状況調（第12表、第59表）」による。

2 分離課税分も合わせて計算しているため、課税標準額が低い層であっても、一人当たりの税額が大きくなる場合がある。

(2) 大都市計

区 分	納税義務者 (人)	うち 失格者	総所得 金額等 (千円)	所得 控除額 (千円)	課税 標準額 (千円)	算出税額 (千円)	うち総合 課税分	所得割額 (千円)	構成比(%)				納税義務者1人当り(千円)			
									納税義務者数	総所得 金額等	課税 標準額	所得 割額	総所得 金額等	所得 控除額	課税 標準額	所得 割額
10万円以下	26,736	16,778	20,195,560	19,367,518	14,292,598	613,772	102,377	534,749	3.9	0.8	0.8	0.4	755	724	535	20
10万円超100万円以下	212,948	4,484	314,511,692	196,240,469	125,040,501	9,686,084	9,419,100	8,748,932	31.2	12.8	7.4	7.3	1,477	922	587	41
100 " 200 "	186,726	4	484,545,080	212,403,216	279,340,017	21,985,584	21,702,463	20,380,686	27.4	19.8	16.6	16.9	2,595	1,138	1,496	109
200 " 300 "	107,220	0	415,495,615	153,105,926	268,739,607	21,164,076	20,911,518	19,499,881	15.8	16.9	15.9	16.2	3,875	1,428	2,506	182
300 " 400 "	56,734	0	294,813,650	98,694,254	203,552,900	15,916,509	15,620,396	14,900,035	8.3	12.0	12.1	12.4	5,196	1,740	3,588	263
400 " 550 "	43,487	0	288,374,010	87,251,423	207,116,840	16,251,967	16,012,216	15,305,145	6.4	11.7	12.3	12.7	6,631	2,006	4,763	352
550 " 700 "	16,579	0	137,451,762	35,698,547	104,613,334	8,194,410	8,078,425	7,661,627	2.4	5.6	6.2	6.4	8,291	2,153	6,310	462
700 " 1,000 "	14,774	0	154,548,409	32,129,957	128,284,600	9,931,371	9,696,251	9,238,594	2.2	6.3	7.6	7.7	10,461	2,175	8,683	625
1,000万円超	15,515	0	347,794,134	35,228,863	356,125,674	26,232,465	24,483,361	24,106,060	2.3	14.2	21.1	20.1	22,417	2,271	22,954	1,554
合 計	680,719	21,266	2,457,729,912	870,120,173	1,687,106,071	129,976,238	126,026,107	120,375,709	99.9	100.1	100.0	100.1	3,610	1,278	2,478	177

<以下、区分ごとに集約>

区 分	納税義務者 (人)	うち 失格者	総所得 金額等 (千円)	所得 控除額 (千円)	課税 標準額 (千円)	算出税額 (千円)	うち総合 課税分	所得割額 (千円)	構成比(%)				納税義務者1人当り(千円)			
									納税義務者数	総所得 金額等	課税 標準額	所得 割額	総所得 金額等	所得 控除額	課税 標準額	所得 割額
200万円以下	426,410	21,266	819,252,332	428,011,203	418,673,116	32,285,440	31,223,940	29,664,367	62.5	33.4	24.8	24.6	1,921	1,004	982	70
200万円超700万円以下	224,020	0	1,136,135,037	374,750,150	784,022,681	61,526,962	60,622,555	57,366,688	32.9	46.2	46.5	47.7	5,072	1,673	3,500	256
700 " 1,000 "	14,774	0	154,548,409	32,129,957	128,284,600	9,931,371	9,696,251	9,238,594	2.2	6.3	7.6	7.7	10,461	2,175	8,683	625
1,000万円超	15,515	0	347,794,134	35,228,863	356,125,674	26,232,465	24,483,361	24,106,060	2.3	14.2	21.1	20.1	22,417	2,271	22,954	1,554

(注) 1 「課税状況調(第12表、第59表)」による。

2 分離課税分も合わせて計算しているため、課税標準額が低い層であっても、一人当たりの税額が大きくなる場合がある。

(3) 都市計

区 分	納税義務者 (人)	うち 失格者	総所得 金額等 (千円)	所得 控除額 (千円)	課税 標準額 (千円)	算出税額 (千円)	うち総合 課税分	所得割額 (千円)	構成比(%)				納税義務者1人当り(千円)			
									納税義務者数	総所得 金額等	課税 標準額	所得 割額	総所得 金額等	所得 控除額	課税 標準額	所得 割額
10万円以下	68,473	47,352	51,485,458	49,853,102	40,554,038	1,308,683	195,947	1,165,271	4.1	0.9	1.1	0.6	752	728	592	17
10万円超100万円以下	532,859	25,360	790,050,436	495,772,802	317,288,726	18,331,923	17,646,740	16,578,629	32.2	13.8	8.3	8.1	1,483	930	595	31
100 " 200 "	467,100	31,949	1,223,255,225	541,901,941	700,322,092	41,444,021	40,879,212	38,170,206	28.2	21.4	18.2	18.5	2,619	1,160	1,499	82
200 " 300 "	263,304	31,911	1,029,030,791	385,331,889	659,452,263	39,094,863	38,623,778	35,850,915	15.9	18.0	17.2	17.4	3,908	1,463	2,505	136
300 " 400 "	134,805	10,006	704,695,929	239,243,916	502,019,888	29,756,701	27,929,772	26,461,604	8.1	12.3	13.1	12.9	5,228	1,775	3,724	196
400 " 550 "	93,434	652	619,363,480	188,665,700	439,971,880	26,122,525	25,843,326	24,630,047	5.6	10.8	11.5	12.0	6,629	2,019	4,709	264
550 " 700 "	34,224	3	284,658,779	74,388,341	217,175,608	12,824,096	12,616,919	11,986,739	2.1	5.0	5.7	5.8	8,318	2,174	6,346	350
700 " 1,000 "	29,775	2	311,763,941	65,578,485	255,414,560	15,049,485	14,772,095	13,981,565	1.8	5.5	6.7	6.8	10,471	2,202	8,578	470
1,000万円超	30,740	1	701,091,970	70,755,652	705,495,384	40,090,964	37,825,044	36,747,934	1.9	12.3	18.4	17.9	22,807	2,302	22,950	1,195
合 計	1,654,714	147,236	5,715,396,009	2,111,491,828	3,837,694,439	224,023,261	216,332,833	205,572,910	99.9	100.0	100.2	100.0	3,454	1,276	2,319	124

<以下、区分ごとに集約>

区 分	納税義務者 (人)	うち 失格者	総所得 金額等 (千円)	所得 控除額 (千円)	課税 標準額 (千円)	算出税額 (千円)	うち総合 課税分	所得割額 (千円)	構成比(%)				納税義務者1人当り(千円)			
									納税義務者数	総所得 金額等	課税 標準額	所得 割額	総所得 金額等	所得 控除額	課税 標準額	所得 割額
200万円以下	1,068,432	104,661	2,064,791,119	1,087,527,845	1,058,164,856	61,084,627	58,721,899	55,914,106	64.5	36.1	27.6	27.2	1,933	1,018	990	52
200万円超700万円以下	525,767	42,572	2,637,748,979	887,629,846	1,818,619,639	107,798,185	105,013,795	98,929,305	31.7	46.1	47.5	48.1	5,017	1,688	3,459	188
700 " 1,000 "	29,775	2	311,763,941	65,578,485	255,414,560	15,049,485	14,772,095	13,981,565	1.8	5.5	6.7	6.8	10,471	2,202	8,578	470
1,000万円超	30,740	1	701,091,970	70,755,652	705,495,384	40,090,964	37,825,044	36,747,934	1.9	12.3	18.4	17.9	22,807	2,302	22,950	1,195

(注) 1 「課税状況調(第12表、第59表)」による。

2 分離課税分も合わせて計算しているため、課税標準額が低い層であっても、一人当たりの税額が大きくなる場合がある。

(4) 町計

区 分	納税義務者 (人)	うち 失格者	総所得 金額等 (千円)	所得 控除額 (千円)	課税 標準額 (千円)	算出税額 (千円)	うち総合 課税分	所得割額 (千円)	構成比(%)				納税義務者1人当り(千円)			
									納税義務者数	総所得 金額等	課税 標準額	所得 割額	総所得 金額等	所得 控除額	課税 標準額	所得 割額
10万円以下	4,726	3,454	3,856,891	3,751,934	1,562,497	54,098	13,877	45,793	4.9	1.4	0.7	0.4	816	794	331	10
10万円超100万円以下	37,059	2,038	56,184,478	35,425,368	21,846,735	1,285,060	1,202,344	1,161,316	38.2	19.7	10.1	10.6	1,516	956	590	31
100 " 200 "	28,229	1,862	75,184,511	34,708,626	44,670,486	2,658,975	2,458,694	2,447,867	29.1	26.5	20.6	22.2	2,663	1,230	1,582	87
200 " 300 "	14,167	1,604	56,371,172	23,607,884	55,629,987	2,804,161	2,070,143	2,574,229	14.6	19.8	25.7	23.4	3,979	1,666	3,927	182
300 " 400 "	6,552	418	34,670,067	14,202,679	25,939,840	1,546,564	1,354,184	1,467,909	6.8	12.2	12.0	13.4	5,292	2,168	3,959	224
400 " 550 "	3,572	11	23,657,454	9,760,509	20,184,894	1,200,808	980,365	1,144,755	3.7	8.3	9.3	10.4	6,623	2,733	5,651	320
550 " 700 "	1,013	0	8,420,274	2,858,413	19,728,621	829,390	372,903	801,998	1.0	3.0	9.1	7.3	8,312	2,822	19,475	792
700 " 1,000 "	738	0	7,715,560	2,066,491	7,730,312	458,493	365,030	431,038	0.8	2.7	3.6	3.9	10,455	2,800	10,475	584
1,000万円超	856	3	18,857,294	2,025,166	19,305,322	16,574,444	1,011,812	911,294	0.9	6.6	8.9	8.3	22,030	2,366	22,553	1,065
合 計	96,912	9,390	284,917,701	128,407,070	216,598,694	27,411,993	9,829,352	10,986,199	100.0	100.2	100.0	99.9	2,940	1,325	2,235	113

<以下、区分ごとに集約>

区 分	納税義務者 (人)	うち 失格者	総所得 金額等 (千円)	所得 控除額 (千円)	課税 標準額 (千円)	算出税額 (千円)	うち総合 課税分	所得割額 (千円)	構成比(%)				納税義務者1人当り(千円)			
									納税義務者数	総所得 金額等	課税 標準額	所得 割額	総所得 金額等	所得 控除額	課税 標準額	所得 割額
200万円以下	70,014	7,354	135,225,880	73,885,928	68,079,718	3,998,133	3,674,915	3,654,976	72.2	47.6	31.4	33.2	1,931	1,055	972	52
200万円超700万円以下	25,304	2,033	123,118,967	50,429,485	121,483,342	6,380,923	4,777,595	5,988,891	26.1	43.3	56.1	54.5	4,866	1,993	4,801	237
700 " 1,000 "	738	0	7,715,560	2,066,491	7,730,312	458,493	365,030	431,038	0.8	2.7	3.6	3.9	10,455	2,800	10,475	584
1,000万円超	856	3	18,857,294	2,025,166	19,305,322	16,574,444	1,011,812	911,294	0.9	6.6	8.9	8.3	22,030	2,366	22,553	1,065

(注) 1 「課税状況調(第12表、第59表)」による。

2 分離課税分も合わせて計算しているため、課税標準額が低い層であっても、一人当たりの税額が大きくなる場合がある。

第13表 給与所得者の課税標準段階別納税義務者等の状況（令和3年度）

（1）県計

区 分	納税義務者 (人)	うち 失格者	総所得金額等 (千円)	所得控除額 (千円)	課税標準額 (千円)	算出税額 (千円)	所得割額 (千円)	構成比(%)				納税義務者1人当り(千円)			
								納税義務者数	総所得金額等	課税標準額	所得割額	総所得金額等	所得控除額	課税標準額	所得割額
10万円以下	63,287	43,578	42,358,853	39,255,377	3,103,320	200,529	105,928	3.2	0.6	0.1	0.0	669	620	49	2
10万円超100万円以下	523,086	18,186	763,677,432	464,199,701	299,476,481	19,562,536	16,529,930	26.7	10.8	6.6	6.4	1,460	887	573	32
100 " 200 "	587,922	32,158	1,543,113,533	681,499,508	861,612,466	56,359,112	47,869,669	30.0	21.9	19.0	18.4	2,625	1,159	1,466	81
200 " 300 "	353,147	32,711	1,377,220,356	516,069,779	861,149,735	56,448,761	47,807,148	18.0	19.4	19.0	18.4	3,900	1,461	2,439	135
300 " 400 "	183,130	10,120	955,505,126	325,775,249	629,729,453	41,378,224	35,928,922	9.3	13.5	13.9	13.8	5,218	1,779	3,439	196
400 " 550 "	129,131	622	854,685,535	262,781,613	591,903,672	39,201,015	34,549,018	6.6	12.1	13.1	13.3	6,619	2,035	4,584	268
550 " 700 "	45,680	1	379,242,493	100,561,769	278,680,656	18,513,065	16,343,544	2.3	5.4	6.2	6.3	8,302	2,201	6,101	358
700 " 1,000 "	38,623	2	403,808,763	85,944,346	317,864,371	21,156,269	18,752,929	2.0	5.7	7.0	7.2	10,455	2,225	8,230	486
1,000万円超	35,898	1	765,271,640	83,781,362	681,490,238	45,226,143	42,032,888	1.8	10.8	15.1	16.2	21,318	2,334	18,984	1,171
合 計	1,959,904	137,379	7,084,883,731	2,559,868,704	4,525,010,392	298,045,654	259,919,976	99.9	100.2	100.0	100.0	3,615	1,306	2,309	133

<以下、区分ごとに集約>

区 分	納税義務者 (人)	うち 失格者	総所得金額等 (千円)	所得控除額 (千円)	課税標準額 (千円)	算出税額 (千円)	所得割額 (千円)	構成比(%)				納税義務者1人当り(千円)			
								納税義務者数	総所得金額等	課税標準額	所得割額	総所得金額等	所得控除額	課税標準額	所得割額
200万円以下	1,174,295	93,922	2,349,149,818	1,184,954,586	1,164,192,267	76,122,177	64,505,527	59.9	33.3	25.7	24.8	2,000	1,009	991	55
200万円超700万円以下	711,088	43,454	3,566,653,510	1,205,188,410	2,361,463,516	155,541,065	134,628,632	36.2	50.4	52.2	51.8	5,016	1,695	3,321	189
700 " 1,000 "	38,623	2	403,808,763	85,944,346	317,864,371	21,156,269	18,752,929	2.0	5.7	7.0	7.2	10,455	2,225	8,230	486
1,000万円超	35,898	1	765,271,640	83,781,362	681,490,238	45,226,143	42,032,888	1.8	10.8	15.1	16.2	21,318	2,334	18,984	1,171

（注）「課税状況調（第5表）」による。

(2) 大都市計

区 分	納税義務者 (人)	うち 失格者	総所得金額 等 (千円)	所得控除額 (千円)	課税標準額 (千円)	算出税額 (千円)	所得割額 (千円)	構成比(%)				納税義務者1人当り(千円)			
								納税義 務者数	総所得 金額等	課税 標準額	所得 割額	総所得 金額等	所得 控除額	課税 標準額	所得 割額
10万円以下	16,792	10,646	11,049,338	10,220,484	828,854	65,618	38,015	3.1	0.5	0.1	0.0	658	609	49	2
10万円超100万円以下	138,205	1,798	202,284,974	121,735,707	80,549,267	6,433,679	5,876,148	25.5	9.9	6.1	5.9	1,464	881	583	43
100 " 200 "	159,043	1	415,126,419	181,434,406	233,692,013	18,686,496	17,307,452	29.3	20.2	17.6	17.5	2,610	1,141	1,469	109
200 " 300 "	97,672	0	379,260,562	140,058,897	239,201,665	19,130,947	17,622,472	18.0	18.6	17.9	17.9	3,883	1,434	2,449	180
300 " 400 "	51,998	0	271,050,282	91,257,596	179,792,686	14,380,173	13,485,501	9.6	13.3	13.5	13.6	5,213	1,755	3,458	259
400 " 550 "	39,902	0	265,406,173	80,980,010	184,426,163	14,751,512	13,924,914	7.4	13.0	13.9	14.1	6,651	2,029	4,622	349
550 " 700 "	14,625	0	121,641,312	31,979,211	89,662,101	7,171,650	6,733,804	2.7	6.0	6.7	6.8	8,317	2,187	6,131	460
700 " 1,000 "	12,594	0	132,056,475	27,811,604	104,244,871	8,338,628	7,790,319	2.3	6.5	7.8	7.9	10,486	2,208	8,277	619
1,000万円超	11,780	0	243,778,042	27,025,015	216,753,027	17,339,117	16,104,897	2.2	11.9	16.3	16.3	20,694	2,294	18,400	1,367
合 計	542,611	12,445	2,041,653,577	712,502,930	1,329,150,647	106,297,820	98,883,522	100.1	99.9	99.9	100.0	3,763	1,313	2,450	182

<以下、区分ごとに集約>

区 分	納税 義務者 (人)	うち 失格者	総所得 金額等 (千円)	所得 控除額 (千円)	課税 標準額 (千円)	算出税額 (千円)	所得割額 (千円)	構成比(%)				納税義務者1人当り(千円)			
								納税義 務者数	総所得 金額等	課税 標準額	所得 割額	総所得 金額等	所得 控除額	課税 標準額	所得 割額
200万円以下	314,040	12,445	628,460,731	313,390,597	315,070,134	25,185,793	23,221,615	57.9	30.6	23.8	23.4	2,001	998	1,003	74
200万円超700万円以下	204,197	0	1,037,358,329	344,275,714	693,082,615	55,434,282	51,766,691	37.7	50.9	52.0	52.4	5,080	1,686	3,394	254
700 " 1,000 "	12,594	0	132,056,475	27,811,604	104,244,871	8,338,628	7,790,319	2.3	6.5	7.8	7.9	10,486	2,208	8,277	619
1,000万円超	11,780	0	243,778,042	27,025,015	216,753,027	17,339,117	16,104,897	2.2	11.9	16.3	16.3	20,694	2,294	18,400	1,367

(注) 「課税状況調(第5表)」による。

(3) 都市計

区 分	納税義務者 (人)	うち 失格者	総所得金額 等 (千円)	所得控除額 (千円)	課税標準額 (千円)	算出税額 (千円)	所得割額 (千円)	構成比(%)				納税義務者1人当り(千円)			
								納税義 務者数	総所得 金額等	課税 標準額	所得 割額	総所得 金額等	所得 控除額	課税 標準額	所得 割額
10万円以下	43,312	30,635	29,266,664	27,131,259	2,135,249	126,673	62,377	3.2	0.6	0.1	0.0	676	626	49	1
10万円超100万円以下	359,942	15,192	523,904,278	318,905,619	204,997,409	12,294,049	9,814,645	26.9	10.9	6.7	6.5	1,456	886	570	27
100 " 200 "	402,876	30,134	1,061,812,708	469,940,389	591,870,760	35,510,663	28,359,002	30.2	22.1	19.3	18.6	2,636	1,166	1,469	70
200 " 300 "	241,270	30,911	945,839,840	355,662,463	590,176,535	35,412,066	28,196,242	18.1	19.7	19.2	18.5	3,920	1,474	2,446	117
300 " 400 "	124,244	9,651	652,183,236	223,156,470	429,026,342	25,743,677	21,042,767	9.3	13.6	14.0	13.8	5,249	1,796	3,453	169
400 " 550 "	85,342	609	568,105,255	175,153,361	392,951,644	23,578,087	19,570,814	6.4	11.8	12.9	12.9	6,657	2,052	4,604	229
550 " 700 "	29,959	1	250,548,030	66,681,498	183,866,464	11,032,325	9,218,716	2.2	5.2	6.0	6.1	8,363	2,226	6,137	308
700 " 1,000 "	25,261	2	265,508,757	56,775,101	208,733,610	12,524,513	10,591,081	1.9	5.5	6.8	7.0	10,511	2,248	8,263	419
1,000万円超	23,501	0	507,390,549	55,204,220	452,186,289	27,134,003	25,221,758	1.8	10.6	14.8	16.6	21,590	2,349	19,241	1,073
合 計	1,335,707	117,135	4,804,559,317	1,748,610,380	3,055,944,302	183,356,056	152,077,402	100.0	100.0	99.8	100.0	3,597	1,309	2,288	114

<以下、区分ごとに集約>

区 分	納税 義務者 (人)	うち 失格者	総所得 金額等 (千円)	所得 控除額 (千円)	課税 標準額 (千円)	算出税額 (千円)	所得割額 (千円)	構成比(%)				納税義務者1人当り(千円)			
								納税義 務者数	総所得 金額等	課税 標準額	所得 割額	総所得 金額等	所得 控除額	課税 標準額	所得 割額
200万円以下	806,130	75,961	1,614,983,650	815,977,267	799,003,418	47,931,385	38,236,024	60.3	33.6	26.1	25.1	2,003	1,012	991	47
200万円超700万円以下	480,815	41,172	2,416,676,361	820,653,792	1,596,020,985	95,766,155	78,028,539	36.0	50.3	52.1	51.3	5,026	1,707	3,319	162
700 " 1,000 "	25,261	2	265,508,757	56,775,101	208,733,610	12,524,513	10,591,081	1.9	5.5	6.8	7.0	10,511	2,248	8,263	419
1,000万円超	23,501	0	507,390,549	55,204,220	452,186,289	27,134,003	25,221,758	1.8	10.6	14.8	16.6	21,590	2,349	19,241	1,073

(注) 「課税状況調(第5表)」による。

(4) 町計

区 分	納税義務者 (人)	うち 失格者	総所得金額 等 (千円)	所得控除額 (千円)	課税標準額 (千円)	算出税額 (千円)	所得割額 (千円)	構成比(%)				納税義務者1人当り(千円)			
								納税義 務者数	総所得 金額等	課税 標準額	所得 割額	総所得 金額等	所得 控除額	課税 標準額	所得 割額
10万円以下	3,183	2,297	2,042,851	1,903,634	139,217	8,238	5,536	3.9	0.9	0.1	0.1	642	598	44	2
10万円超100万円以下	24,939	1,196	37,488,180	23,558,375	13,929,805	834,808	839,137	30.6	15.7	10.0	9.4	1,503	945	559	34
100 " 200 "	26,003	2,023	66,174,406	30,124,713	36,049,693	2,161,953	2,203,215	32.0	27.6	25.7	24.6	2,545	1,159	1,386	85
200 " 300 "	14,205	1,800	52,119,954	20,348,419	31,771,535	1,905,748	1,988,434	17.4	21.8	22.6	22.2	3,669	1,432	2,237	140
300 " 400 "	6,888	469	32,271,608	11,361,183	20,910,425	1,254,374	1,400,654	8.4	13.5	14.9	15.6	4,685	1,649	3,036	203
400 " 550 "	3,887	13	21,174,107	6,648,242	14,525,865	871,416	1,053,290	4.8	8.9	10.4	11.8	5,447	1,710	3,737	271
550 " 700 "	1,096	0	7,053,151	1,901,060	5,152,091	309,090	391,024	1.3	3.0	3.7	4.4	6,435	1,735	4,701	357
700 " 1,000 "	768	0	6,243,531	1,357,641	4,885,890	293,128	371,529	0.9	2.6	3.5	4.1	8,130	1,768	6,362	484
1,000万円超	617	1	14,103,049	1,552,127	12,550,922	753,023	706,233	0.8	5.9	9.0	7.9	22,857	2,516	20,342	1,145
合 計	81,586	7,799	238,670,837	98,755,394	139,915,443	8,391,778	8,959,052	100.1	99.9	99.9	100.1	2,925	1,210	1,715	110

<以下、区分ごとに集約>

区 分	納税 義務者 (人)	うち 失格者	総所得 金額等 (千円)	所得 控除額 (千円)	課税 標準額 (千円)	算出税額 (千円)	所得割額 (千円)	構成比(%)				納税義務者1人当り(千円)			
								納税義 務者数	総所得 金額等	課税 標準額	所得 割額	総所得 金額等	所得 控除額	課税 標準額	所得 割額
200万円以下	54,125	5,516	105,705,437	55,586,722	50,118,715	3,004,999	3,047,888	66.5	44.2	35.8	34.1	1,953	1,027	926	56
200万円超700万円以下	26,076	2,282	112,618,820	40,258,904	72,359,916	4,340,628	4,833,402	31.9	47.2	51.6	54.0	4,319	1,544	2,775	185
700 " 1,000 "	768	0	6,243,531	1,357,641	4,885,890	293,128	371,529	0.9	2.6	3.5	4.1	8,130	1,768	6,362	484
1,000万円超	617	1	14,103,049	1,552,127	12,550,922	753,023	706,233	0.8	5.9	9.0	7.9	22,857	2,516	20,342	1,145

(注) 「課税状況調(第5表)」による。

第14表 給与所得に係る特別徴収義務者等の状況（令和3年度）

（単位：人、％）

項目		特別徴収義務者数	給与所得の 納税義務者数	うち特別徴収にて 納付する者	特別徴収 実施率	
市町名						
集計	県計	377,297	2,073,278	1,821,388	87.9	
	内訳	大都市	63,822	565,152	492,895	87.2
		都市	284,922	1,415,304	1,246,073	88.0
		町	28,553	92,822	82,420	88.8
	県計 (神戸市除く)	313,475	1,508,126	1,328,493	88.1	
都市 (神戸市含む)	348,744	1,980,456	1,738,968	87.8		
都 市	神戸市	63,822	565,152	492,895	87.2	
	姫路市	22,523	200,317	178,491	89.1	
	尼崎市	37,575	180,454	155,652	86.3	
	明石市	22,218	115,968	103,895	89.6	
	西宮市	38,508	187,438	162,867	86.9	
	洲本市	2,363	15,405	13,624	88.4	
	芦屋市	13,217	34,754	29,930	86.1	
	伊丹市	19,546	77,250	68,870	89.2	
	相生市	2,670	10,058	8,901	88.5	
	豊岡市	3,788	30,312	27,624	91.1	
	加古川市	16,477	101,091	89,387	88.4	
	赤穂市	3,118	17,109	15,627	91.3	
	西脇市	3,370	15,649	13,818	88.3	
	宝塚市	21,834	83,561	72,155	86.4	
	三木市	7,146	28,626	25,482	89.0	
	高砂市	7,721	33,442	29,887	89.4	
	川西市	15,589	53,639	46,513	86.7	
	小野市	4,711	19,613	17,716	90.3	
	三田市	10,549	44,771	39,490	88.2	
	加西市	4,045	17,011	15,523	91.3	
	丹波篠山市	3,177	15,111	13,071	86.5	
	養父市	1,538	7,998	7,213	90.2	
	丹波市	3,465	24,233	21,269	87.8	
	南あわじ市	2,075	16,416	13,667	83.3	
	朝来市	1,980	11,267	10,195	90.5	
	淡路市	2,647	14,878	12,607	84.7	
	宍粟市	2,946	13,923	12,405	89.1	
	加東市	3,969	17,009	15,069	88.6	
	たつの市	6,157	28,001	25,125	89.7	
	町	猪名川町	4,284	10,740	9,371	87.3
多可町		2,042	7,681	6,960	90.6	
稲美町		3,998	11,430	10,007	87.6	
播磨町		4,383	12,920	11,424	88.4	
市川町		1,425	4,217	3,739	88.7	
福崎町		2,255	7,489	6,729	89.9	
神河町		1,260	4,092	3,679	89.9	
太子町		3,885	12,851	11,502	89.5	
上郡町		1,600	5,157	4,631	89.8	
佐用町		1,399	5,601	5,275	94.2	
香美町		1,118	5,718	4,888	85.5	
新温泉町		904	4,926	4,215	85.6	
地 域 別	神戸	63,822	565,152	492,895	87.2	
	阪神南	89,300	402,646	348,449	86.5	
	阪神北	71,802	269,961	236,399	87.6	
	東播磨	54,797	274,851	244,600	89.0	
	北播磨	25,283	105,589	94,568	89.6	
	中播磨	27,463	216,115	192,638	89.1	
	西播磨	21,775	92,700	83,466	90.0	
	但馬	9,328	60,221	54,135	89.9	
	丹波	6,642	39,344	34,340	87.3	
淡路	7,085	46,699	39,898	85.4		

（注）「課税状況調（第2表、第3表）」による。

第3 固定資産税及び交付金

第16表 地目別地積及び決定価格の状況（令和3年度）

区 分 地 目		地 積				決 定 価 格				単位当たり価格 平均価格 (ホ)/(ロ) (円/㎡)(リ)	
		非課税地積 (㎡)(イ)	評価総地積 (㎡)(ロ)	法定免税点 未満のもの (㎡)(ハ)	法定免税点 以上のもの (ロ)-(ハ)(㎡)(ニ)	総 額 (千円)(ホ)	法定免税点 未満のもの (千円)(ヘ)	法定免税点 以上のもの (ホ)-(ハ)(千円)(ト)	(ト)に係る 課税標準額 (千円)(チ)		
田	一 般 田	16,806,053	672,716,012	25,632,571	647,083,441	89,134,954	3,021,575	86,113,379	85,810,566	133	
	勸 告 遊 休 田	0	112,953	5,065	107,888	23,997	1,178	22,819	21,203	212	
	介在田・市街化区域田	1,101,516	18,340,748	37,584	18,303,164	270,538,165	217,343	270,320,822	90,108,563	14,751	
畑	一 般 畑	7,038,287	114,750,312	12,634,102	102,116,210	5,839,767	583,294	5,256,473	5,253,127	51	
	勸 告 遊 休 畑	0	5,700	533	5,167	704	67	637	637	124	
	介在畑・市街化区域畑	319,257	4,858,318	55,138	4,803,180	79,861,246	182,914	79,678,332	27,473,333	16,438	
宅 地	小規模住宅用地	0	261,311,879	5,881,170	255,430,709	15,429,072,168	55,355,627	15,373,716,541	2,488,216,460	59,045	
	一般住宅用地	0	99,407,410	1,085,816	98,321,594	2,198,013,112	3,347,442	2,194,665,670	722,059,148	22,111	
	商業地等(非住宅用地)	0	223,091,915	1,514,556	221,577,359	8,596,713,093	1,613,208	8,595,099,885	5,351,835,243	38,534	
	計	56,714,775	583,811,204	8,481,542	575,329,662	26,223,798,373	60,316,277	26,163,482,096	8,562,110,851	44,918	
塩 田		0	0	0	0	0	0	0	0	0	
鉱 泉 地		2,176	694	31	663	34,200	349	33,851	27,049	49,280	
池 沼		11,216,681	3,772,205	108,610	3,663,595	360,840	3,564	357,276	277,200	96	
山 林	一 般 山 林	529,075,597	2,264,440,019	216,728,715	2,047,711,304	33,387,185	2,753,706	30,633,479	30,519,546	15	
	介 在 山 林	7,076,546	14,726,665	664,744	14,061,921	19,509,198	163,328	19,345,870	13,322,342	1,325	
牧 場		137,967	925,807	76,676	849,131	45,286	2,742	42,544	35,081	49	
原 野		13,507,908	49,225,588	8,907,375	40,318,213	2,561,185	201,861	2,359,324	1,816,565	52	
雑 種 地	ゴルフ場の用地	4,947,288	85,958,407	27,215	85,931,192	121,540,797	9,032	121,531,765	91,429,315	1,414	
	遊園地等の用地	1,750,223	3,326,733	7	3,326,726	9,414,487	381	9,414,106	5,802,112	2,830	
	鉄軌道用地 複合利用	単 体 利 用	2,511,762	13,515,760	109	13,515,651	198,147,204	460	198,146,744	122,425,094	14,660
		小規模住宅用地	0	897	0	897	86,606	0	86,606	13,557	96,551
		一般住宅用地	0	0	0	0	0	0	0	0	0
		住宅用地以外	0	686,589	0	686,589	94,914,922	0	94,914,922	49,555,146	138,241
	計	10,957	687,486	0	687,486	95,001,528	0	95,001,528	49,568,703	138,187	
	その他の雑種地	175,857,824	117,820,558	6,754,579	111,065,979	1,113,917,632	2,955,283	1,110,962,349	720,930,829	9,454	
計	185,078,054	221,308,945	6,781,911	214,527,034	1,538,021,648	2,965,156	1,535,056,492	990,156,053	6,950		
そ の 他		3,089,546,794	0	0	0	0	0	0	0	0	
合 計		3,917,621,610	3,948,995,170	280,114,597	3,668,880,573	28,263,116,748	70,413,354	28,192,703,394	9,806,932,116	7,157	

(注) 「概要調書(第2表)」による。

第17表 市町別地目別地積及び決定価格の状況（令和3年度）

区分 市町名		一般田				介在田			
		地積（㎡）		決定価格（千円）		地積（㎡）		決定価格（千円）	
		総数	うち 法定免税点 未満のもの	総数	うち 法定免税点 未満のもの	総数	うち 法定免税点 未満のもの	総数	うち 法定免税点 未満のもの
1	神戸市	43,373,984	1,181,054	6,096,013	159,298	773,517	1,358	10,051,113	8,280
2	姫路市	35,454,222	2,005,214	4,687,285	236,936	7,236,720	13,777	80,942,375	54,994
3	尼崎市	567,048	36,743	71,839	4,655	60,816	0	5,763,475	0
4	明石市	3,165,698	216,149	411,951	25,990	1,573,188	1,420	40,618,433	38,584
5	西宮市	1,015,946	50,736	130,256	6,143	290,231	651	12,115,708	1,979
6	洲本市	23,394,227	1,025,900	2,902,319	112,194	0	0	0	0
7	芦屋市	16,730	0	2,693	0	960	0	96,480	0
8	伊丹市	669,534	65,982	75,783	7,358	140,640	0	8,694,606	0
9	相生市	4,395,645	174,536	602,342	20,754	234,636	1,430	1,802,347	3,959
10	豊岡市	44,203,530	1,181,529	5,372,834	123,225	0	0	0	0
11	加古川市	20,024,044	1,226,815	2,906,582	173,210	2,048,835	4,539	32,149,261	12,533
12	赤穂市	7,469,079	458,090	916,033	51,013	1,085,870	3,494	7,387,739	12,812
13	西脇市	10,482,681	450,213	1,347,633	57,247	422,329	485	3,870,852	1,155
14	宝塚市	3,304,318	100,221	456,425	13,843	146,848	0	8,499,568	0
15	三木市	30,045,248	502,410	5,292,478	70,469	256,250	366	2,643,154	1,770
16	高砂市	1,576,386	200,385	222,647	26,559	519,438	382	10,188,609	3,086
17	川西市	1,258,514	103,527	159,541	12,814	95,991	2,221	1,458,977	2,829
18	小野市	22,552,774	551,288	3,467,038	78,621	206,723	277	2,451,318	320
19	三田市	20,258,462	496,208	2,711,941	60,619	67,379	213	1,253,451	884
20	加西市	33,590,170	643,264	5,450,942	98,940	242,009	2,172	2,910,554	10,216
21	丹波篠山市	40,541,565	985,735	4,948,939	104,623	0	0	0	0
22	養父市	13,769,645	726,562	1,514,922	71,076	0	0	0	0
23	丹波市	48,941,141	1,639,084	5,820,508	183,343	78,398	0	388,803	0
24	南あわじ市	37,515,699	1,347,243	4,676,160	158,376	0	0	0	0
25	朝来市	16,981,128	586,298	1,859,337	58,643	0	0	0	0
26	淡路市	29,231,874	1,491,645	3,494,881	172,458	0	0	0	0
27	宍粟市	21,455,326	932,309	2,786,875	100,752	0	0	0	0
28	加東市	26,727,365	680,147	3,811,809	89,375	336,998	790	3,725,903	13,138
29	たつの市	24,586,590	957,659	3,623,609	130,264	938,638	1,138	9,171,042	4,555
市計(神戸市除く)		523,194,589	18,835,892	69,725,602	2,249,500	15,982,897	33,355	236,132,655	162,814
30	猪名川町	4,394,953	230,967	549,567	24,768	24,238	145	160,447	262
31	多可町	13,265,154	545,266	1,686,012	63,463	0	0	0	0
32	稲美町	14,894,876	574,286	2,397,815	91,736	216,442	101	3,799,557	1,282
33	播磨町	156,288	39,730	23,568	5,991	316,167	1,252	8,023,425	39,289
34	市川町	8,534,750	567,481	1,117,600	70,641	0	0	0	0
35	福崎町	6,868,873	425,350	921,164	54,525	385,911	37	4,151,513	489
36	神河町	7,048,024	388,417	853,606	43,201	0	0	0	0
37	太子町	4,086,543	298,933	598,032	42,663	342,262	313	5,580,178	1,424
38	上郡町	8,546,298	392,468	1,123,129	43,502	299,314	1,023	2,639,277	3,503
39	佐用町	15,990,605	881,122	1,835,396	74,984	0	0	0	0
40	香美町	11,672,411	786,506	1,074,240	58,892	0	0	0	0
41	新温泉町	10,688,664	485,099	1,133,210	38,411	0	0	0	0
町計		106,147,439	5,615,625	13,313,339	612,777	1,584,334	2,871	24,354,397	46,249
県計		672,716,012	25,632,571	89,134,954	3,021,575	18,340,748	37,584	270,538,165	217,343

区 分 市町名		一 般 畑				介 在 畑			
		地 積 (㎡)		決定価格 (千円)		地 積 (㎡)		決定価格 (千円)	
		総 数	うち 法定免税点 未満のもの	総 数	うち 法定免税点 未満のもの	総 数	うち 法定免税点 未満のもの	総 数	うち 法定免税点 未満のもの
1	神戸市	5,167,442	396,866	361,478	27,540	227,773	9,322	4,377,429	6,916
2	姫路市	5,230,004	1,019,732	261,888	44,162	1,696,087	22,281	18,739,025	81,303
3	尼崎市	158,917	15,715	19,632	1,941	40,548	0	3,169,482	0
4	明石市	628,374	152,349	41,288	9,385	272,257	344	8,961,339	5,419
5	西宮市	200,318	14,543	17,311	1,120	82,315	785	1,691,142	4,531
6	洲本市	4,232,538	555,199	206,653	24,048	0	0	0	0
7	芦屋市	693	0	112	0	3,870	0	608,996	0
8	伊丹市	258,647	7,144	18,777	520	32,223	0	2,033,451	0
9	相生市	706,468	108,235	35,589	4,676	178,754	4,555	2,445,991	11,787
10	豊岡市	10,722,741	737,066	569,214	35,652	0	0	0	0
11	加古川市	1,902,486	229,749	115,722	13,748	460,886	4,793	7,740,112	11,467
12	赤穂市	2,377,167	441,423	104,031	17,662	380,004	1,797	5,085,802	10,199
13	西脇市	682,548	59,604	30,845	2,658	110,677	1,086	870,027	2,835
14	宝塚市	434,357	45,878	41,636	4,487	79,964	7	5,050,652	292
15	三木市	2,808,589	186,598	188,509	10,485	30,205	59	313,516	728
16	高砂市	485,121	145,257	30,151	8,870	278,883	707	5,997,241	4,035
17	川西市	410,596	57,447	35,007	4,769	83,132	210	1,847,731	2,072
18	小野市	1,240,428	122,710	72,806	7,318	63,513	383	906,921	1,706
19	三田市	2,040,300	137,436	89,829	6,367	9,134	27	189,538	664
20	加西市	4,510,601	354,234	219,326	17,137	176,692	799	1,374,575	3,147
21	丹波篠山市	3,644,109	357,528	170,322	15,825	0	0	0	0
22	養父市	7,457,098	765,050	363,030	32,838	0	0	0	0
23	丹波市	7,954,644	735,362	390,671	35,098	23,104	665	55,697	1,091
24	南あわじ市	4,162,142	666,786	183,096	23,984	0	0	0	0
25	朝来市	3,638,891	297,936	179,692	14,158	0	0	0	0
26	淡路市	9,701,416	923,343	520,980	50,230	0	0	0	0
27	宍粟市	4,522,322	435,516	190,384	17,935	0	0	0	0
28	加東市	1,799,299	273,667	77,447	11,482	51,950	609	598,661	2,156
29	たつの市	4,761,989	566,549	303,591	26,049	331,317	4,100	3,653,091	19,309
市計(神戸市除く)		86,672,803	9,412,056	4,477,539	442,604	4,385,515	43,207	71,332,990	162,741
30	猪名川町	402,161	46,319	21,427	2,483	3,689	0	33,038	0
31	多可町	1,109,402	104,190	50,987	4,712	0	0	0	0
32	稲美町	800,595	87,858	58,684	6,353	20,858	2	445,767	16
33	播磨町	1,796	333	153	28	24,234	72	719,286	1,146
34	市川町	631,561	75,567	29,527	3,497	0	0	0	0
35	福崎町	863,265	81,241	55,021	5,106	17,334	155	219,104	1,525
36	神河町	1,215,697	184,738	52,662	7,675	0	0	0	0
37	太子町	795,321	94,861	64,031	7,061	128,102	1,251	2,138,221	5,142
38	上郡町	1,469,235	195,500	60,364	7,038	50,813	1,129	595,411	5,428
39	佐用町	5,095,079	650,849	188,868	21,970	0	0	0	0
40	香美町	5,631,237	670,010	233,760	25,826	0	0	0	0
41	新温泉町	4,894,718	633,714	185,266	21,401	0	0	0	0
町 計		22,910,067	2,825,180	1,000,750	113,150	245,030	2,609	4,150,827	13,257
県 計		114,750,312	12,634,102	5,839,767	583,294	4,858,318	55,138	79,861,246	182,914

区 分 市町名		宅		地		一 般		山 林	
		地 積 (㎡)		決定価格 (千円)		地 積 (㎡)		決定価格 (千円)	
		総 数	うち 法定免税点 未満のもの	総 数	うち 法定免税点 未満のもの	総 数	うち 法定免税点 未満のもの	総 数	うち 法定免税点 未満のもの
1	神戸市	100,331,477	304,309	8,223,776,212	7,315,504	81,481,927	9,336,798	1,264,463	144,253
2	姫路市	76,267,817	627,268	2,357,730,554	6,764,509	161,248,200	17,629,755	1,642,807	149,552
3	尼崎市	26,722,669	10,664	2,738,109,499	728,358	0	0	0	0
4	明石市	21,386,604	35,964	1,119,771,124	1,216,152	372,432	108,826	6,836	1,996
5	西宮市	24,560,760	30,697	3,272,078,762	641,724	13,935,712	884,034	214,681	13,148
6	洲本市	7,341,614	278,749	116,760,513	2,660,034	25,801,939	4,347,609	372,826	65,829
7	芦屋市	5,754,086	409	889,678,143	42,363	560,120	49,013	6,489	506
8	伊丹市	11,102,323	4,114	1,070,858,657	297,795	0	0	0	0
9	相生市	4,948,007	109,132	87,264,638	1,379,921	40,898,152	5,358,041	390,941	47,375
10	豊岡市	15,938,641	348,243	212,734,081	2,537,338	224,548,334	13,435,263	3,062,234	183,410
11	加古川市	33,075,735	200,130	999,063,400	2,319,908	12,655,659	2,874,289	104,881	23,860
12	赤穂市	10,083,456	87,983	217,849,327	895,258	45,002,957	7,341,936	169,363	25,900
13	西脇市	8,716,865	195,645	95,817,695	1,469,034	48,040,897	3,307,398	742,035	49,942
14	宝塚市	13,994,974	19,194	1,190,086,504	393,538	17,374,511	1,991,156	184,983	21,242
15	三木市	14,443,612	110,930	246,319,053	1,163,405	35,309,295	5,154,302	466,582	67,959
16	高砂市	14,585,409	54,783	429,536,255	1,013,079	1,136,177	274,630	16,798	3,601
17	川西市	11,366,467	30,612	598,971,049	955,304	12,937,416	2,230,088	146,650	27,460
18	小野市	10,555,185	103,382	153,560,415	955,511	14,832,050	2,726,388	203,855	36,104
19	三田市	12,904,103	251,041	372,873,559	1,810,201	65,756,974	9,339,849	841,478	114,260
20	加西市	11,281,981	107,460	122,448,866	858,724	40,564,609	4,085,111	782,270	75,818
21	丹波篠山市	9,872,240	252,426	96,875,067	1,758,179	166,860,538	11,141,721	2,814,726	174,396
22	養父市	5,349,201	325,941	38,244,550	1,383,792	90,031,991	6,029,430	1,491,767	88,956
23	丹波市	17,891,446	458,784	125,148,215	2,594,578	127,805,375	11,103,308	2,411,925	201,352
24	南あわじ市	9,979,799	403,886	94,250,907	2,995,994	34,180,874	5,261,127	443,454	67,125
25	朝来市	8,053,989	241,063	71,323,976	1,284,882	111,372,633	6,330,285	1,931,048	93,513
26	淡路市	7,668,201	445,364	90,337,377	4,023,178	27,879,021	7,377,657	371,677	101,594
27	宍粟市	9,427,577	243,643	90,039,472	1,117,743	174,131,748	7,833,774	3,617,023	150,908
28	加東市	10,205,814	267,145	114,623,440	1,168,010	33,437,976	3,565,436	604,669	63,312
29	たつの市	15,697,429	133,144	255,051,682	1,319,899	71,687,751	9,118,153	877,228	105,058
市計(神戸市除く)		429,176,004	5,377,796	17,267,406,780	45,748,411	1,598,363,341	148,898,579	23,919,226	1,954,176
30	猪名川町	3,611,968	65,130	86,727,521	576,590	34,801,175	7,217,216	362,081	64,118
31	多可町	5,605,359	199,587	26,639,944	803,708	63,879,590	2,997,615	1,328,728	53,683
32	稲美町	5,879,717	65,967	101,924,633	643,395	912,070	243,327	13,254	3,570
33	播磨町	5,341,028	4,947	165,913,992	136,551	0	0	0	0
34	市川町	3,268,695	105,034	22,975,066	685,925	19,010,284	1,452,604	384,592	24,915
35	福崎町	4,716,278	35,798	72,406,040	309,790	9,288,678	1,155,856	144,663	17,621
36	神河町	3,000,597	143,396	17,378,836	410,278	45,009,056	2,381,612	977,362	45,795
37	太子町	4,423,252	9,012	115,811,729	153,587	3,695,491	562,002	43,465	7,123
38	上郡町	7,376,687	1,565,073	41,299,226	1,019,907	92,628,670	10,605,316	774,867	90,989
39	佐用町	5,379,765	286,536	29,832,661	748,304	135,738,117	20,291,179	1,432,408	197,849
40	香美町	3,297,381	178,408	28,847,513	832,229	109,412,604	7,471,819	1,648,947	92,935
41	新温泉町	2,402,996	140,549	22,858,220	932,098	70,219,016	4,114,792	1,093,129	56,679
町 計		54,303,723	2,799,437	732,615,381	7,252,362	584,594,751	58,493,338	8,203,496	655,277
県 計		583,811,204	8,481,542	26,223,798,373	60,316,277	2,264,440,019	216,728,715	33,387,185	2,753,706

区 分 市町名		介 在 山 林				そ の 他			
		地 積 (㎡)		決 定 価 格 (千 円)		地 積 (㎡)		決 定 価 格 (千 円)	
		総 数	うち 法定免税点 未満のもの	総 数	うち 法定免税点 未満のもの	総 数	うち 法定免税点 未満のもの	総 数	うち 法定免税点 未満のもの
1	神戸市	5,093,434	221,543	6,553,725	83,556	32,600,594	831,555	250,877,719	377,791
2	姫路市	518,526	130,851	7,160	1,700	15,980,967	797,728	128,340,237	187,652
3	尼崎市	4,141	0	36,299	0	1,155,487	175,193	51,323,742	2,428
4	明石市	108,859	484	1,193,802	2,091	2,743,404	14,472	71,760,552	26,719
5	西宮市	2,494,763	30,341	6,084,640	25,198	7,524,455	78,777	267,728,679	160,105
6	洲本市	0	0	0	0	4,084,717	771,288	8,658,618	134,287
7	芦屋市	183,955	171	1,911,107	319	565,215	1,105	14,268,680	17,545
8	伊丹市	0	0	0	0	3,117,202	8,061	136,572,128	38,189
9	相生市	16,019	338	74,602	129	2,972,011	134,405	10,658,669	14,661
10	豊岡市	0	0	0	0	7,275,953	403,277	22,331,890	47,699
11	加古川市	0	0	0	0	6,205,288	187,691	71,965,423	113,481
12	赤穂市	2,455	0	3,964	0	3,558,580	380,118	10,421,973	19,433
13	西脇市	79,741	2,561	262,822	4,171	4,055,961	160,844	9,202,961	28,332
14	宝塚市	5,460,018	249,339	1,852,193	34,234	8,862,397	104,741	148,699,666	82,051
15	三木市	0	0	0	0	29,796,647	1,158,808	36,445,779	82,381
16	高砂市	2,955	647	1,828	10	2,449,295	89,329	23,842,891	35,747
17	川西市	507,657	26,278	902,452	8,113	5,180,392	46,695	32,615,572	14,831
18	小野市	8,993	142	79,312	310	8,099,147	238,643	20,532,183	94,986
19	三田市	190,821	1,232	439,023	1,859	8,059,918	463,498	17,640,748	137,268
20	加西市	0	0	0	0	12,289,995	326,790	22,271,236	39,976
21	丹波篠山市	0	0	0	0	7,233,619	399,539	11,248,631	33,767
22	養父市	0	0	0	0	3,604,837	212,520	3,398,372	20,314
23	丹波市	0	0	0	0	7,690,638	313,977	18,031,648	75,627
24	南あわじ市	0	0	0	0	2,800,535	169,588	8,567,856	86,274
25	朝来市	0	0	0	0	6,564,886	285,787	5,682,388	34,828
26	淡路市	0	0	0	0	7,420,692	865,653	11,418,651	102,181
27	宍粟市	0	0	0	0	5,020,851	414,953	13,122,490	41,453
28	加東市	49,429	678	53,938	1,206	19,711,067	2,172,713	33,863,645	735,083
29	たつの市	0	0	0	0	5,678,966	587,352	14,670,056	49,345
市計(神戸市除く)		9,628,332	443,062	12,903,142	79,340	199,703,122	10,963,545	1,225,285,364	2,456,643
30	猪名川町	0	0	0	0	2,990,020	242,007	4,011,298	50,984
31	多可町	0	0	0	0	7,279,079	351,740	3,340,285	40,250
32	稲美町	0	0	0	0	1,804,112	27,524	10,819,895	48,160
33	播磨町	0	0	0	0	271,053	2,820	7,663,424	13,726
34	市川町	0	0	0	0	1,164,683	64,810	1,871,058	9,500
35	福崎町	4,899	139	52,331	432	1,922,364	91,977	5,801,895	10,673
36	神河町	0	0	0	0	2,666,354	174,544	2,384,240	24,096
37	太子町	0	0	0	0	1,370,052	51,909	9,308,716	7,842
38	上郡町	0	0	0	0	4,733,768	558,132	5,684,825	14,227
39	佐用町	0	0	0	0	10,274,842	1,330,863	6,419,064	73,958
40	香美町	0	0	0	0	4,943,095	853,804	4,486,829	30,378
41	新温泉町	0	0	0	0	3,628,754	334,971	3,093,248	16,689
町 計		4,899	139	52,331	432	43,048,176	4,085,101	64,884,777	340,483
県 計		14,726,665	664,744	19,509,198	163,328	275,351,892	15,880,201	1,541,047,860	3,174,917

区分 市町名		合 計			
		地 積 (㎡)		決定価格 (千円)	
		総 数	うち 法定免税点 未満のもの	総 数	うち 法定免税点 未満のもの
1	神戸市	269,050,148	12,282,805	8,503,358,152	8,123,138
2	姫路市	303,632,543	22,246,606	2,592,351,331	7,520,808
3	尼崎市	28,709,626	238,315	2,798,493,968	737,382
4	明石市	30,250,816	530,008	1,242,765,325	1,326,336
5	西宮市	50,104,500	1,090,564	3,560,061,179	853,948
6	洲本市	64,855,035	6,978,745	128,900,929	2,996,392
7	芦屋市	7,085,629	50,698	906,572,700	60,733
8	伊丹市	15,320,569	85,301	1,218,253,402	343,862
9	相生市	54,349,692	5,890,672	103,275,119	1,483,262
10	豊岡市	302,689,199	16,105,378	244,070,253	2,927,324
11	加古川市	76,372,933	4,728,006	1,114,045,381	2,668,207
12	赤穂市	69,959,568	8,714,841	241,938,232	1,032,277
13	西脇市	72,591,699	4,177,836	112,144,870	1,615,374
14	宝塚市	49,657,387	2,510,536	1,354,871,627	549,687
15	三木市	112,689,846	7,113,473	291,669,071	1,397,197
16	高砂市	21,033,664	766,120	469,836,420	1,094,987
17	川西市	31,840,165	2,497,078	636,136,979	1,028,192
18	小野市	57,558,813	3,743,213	181,273,848	1,174,876
19	三田市	109,287,091	10,689,504	396,039,567	2,132,122
20	加西市	102,656,057	5,519,830	155,457,769	1,103,958
21	丹波篠山市	228,152,071	13,136,949	116,057,685	2,086,790
22	養父市	120,212,772	8,059,503	45,012,641	1,596,976
23	丹波市	210,384,746	14,251,180	152,247,467	3,091,089
24	南あわじ市	88,639,049	7,848,630	108,121,473	3,331,753
25	朝来市	146,611,527	7,741,369	80,976,441	1,486,024
26	淡路市	81,901,204	11,103,662	106,143,566	4,449,641
27	宍粟市	214,557,824	9,860,195	109,756,244	1,428,791
28	加東市	92,319,898	6,961,185	157,359,512	2,083,762
29	たつの市	123,682,680	11,368,095	287,350,299	1,654,479
市計(神戸市除く)		2,867,106,603	194,007,492	18,911,183,298	53,256,229
30	猪名川町	46,228,204	7,801,784	91,865,379	719,205
31	多可町	91,138,584	4,198,398	33,045,956	965,816
32	稲美町	24,528,670	999,065	119,459,605	794,512
33	播磨町	6,110,566	49,154	182,343,848	196,731
34	市川町	32,609,973	2,265,496	26,377,843	794,478
35	福崎町	24,067,602	1,790,553	83,751,731	400,161
36	神河町	58,939,728	3,272,707	21,646,706	531,045
37	太子町	14,841,023	1,018,281	133,544,372	224,842
38	上郡町	115,104,785	13,318,641	52,177,099	1,184,594
39	佐用町	172,478,408	23,440,549	39,708,397	1,117,065
40	香美町	134,956,728	9,960,547	36,291,289	1,040,260
41	新温泉町	91,834,148	5,709,125	28,363,073	1,065,278
町 計		812,838,419	73,824,300	848,575,298	9,033,987
県 計		3,948,995,170	280,114,597	28,263,116,748	70,413,354

第18表 土地の負担調整措置の状況（令和3年度）

区 分		納税義務者数（人）	地 積（㎡）	決定価格（千円）	課税標準額（千円）	筆 数（筆）	
宅 地	住宅小規模用地	本則による課税がなされたもの（負担水準1.0以上）	865,954	178,071,520	6,694,467,555	1,115,742,336	1,263,047
		引き下げ（負担水準0.7超）による課税がなされたもの	461,405	77,124,820	8,606,507,616	1,364,300,514	589,156
		負担水準0.2以上0.7未満	851	233,671	72,737,135	8,173,480	1,390
		負担水準0.2未満	4	697	4,235	130	6
		計	1,328,214	255,430,708	15,373,716,541	2,488,216,460	1,853,599
	住宅一般用地	本則による課税がなされたもの（負担水準1.0以上）	397,153	88,973,932	1,453,739,841	484,577,139	640,823
		引き下げ（負担水準0.7超）による課税がなされたもの	77,015	9,317,866	739,296,625	237,129,657	103,146
		負担水準0.2以上0.7未満	120	28,139	1,629,204	352,352	234
		負担水準0.2未満	567	1,658	0	0	825
		計	474,855	98,321,595	2,194,665,670	722,059,148	745,028
	非住宅商業用地等	引き下げ（負担水準0.7超）による課税がなされたもの	131,752	88,702,949	1,686,309,149	1,179,917,140	260,734
		税負担据置のもの	83,255	117,356,545	4,444,940,134	2,952,359,016	151,614
		上記以外で負担水準0.2未満を除いたもの	24,432	15,515,308	2,463,820,324	1,219,554,153	40,559
		負担水準0.2未満	10	2,557	30,278	4,934	12
		計	239,449	221,577,359	8,595,099,885	5,351,835,243	452,919
	計	本則による課税がなされたもの（負担水準1.0以上）	1,263,107	267,045,452	8,148,207,396	1,600,319,475	1,903,870
		引き下げ（負担水準0.7超）による課税がなされたもの	670,172	175,145,635	11,032,113,390	2,781,347,311	953,036
		税負担据置のもの	83,255	117,356,545	4,444,940,134	2,952,359,016	151,614
		上記以外で負担水準0.2未満を除いたもの	25,403	15,777,118	2,538,186,663	1,228,079,985	42,183
		負担水準0.2未満	581	4,912	34,513	5,064	843
計	2,042,518	575,329,662	26,163,482,096	8,562,110,851	3,051,546		
一般山林	本則による課税がなされたもの（負担水準1.0以上）	112,305	1,994,385,392	29,673,756	29,673,747	617,288	
	上記以外で負担水準0.2未満を除いたもの	7,643	53,118,952	955,244	845,238	13,652	
	負担水準0.2未満	32	206,960	4,479	561	33	
	計	119,980	2,047,711,304	30,633,479	30,519,546	630,973	
その他	本則による課税がなされたもの（負担水準1.0以上）	50,563	85,984,052	27,951,623	27,935,036	142,776	
	引き下げ（負担水準0.7超）による課税がなされたもの	78,913	147,034,426	548,440,692	381,529,069	192,291	
	税負担据置のもの	28,069	32,998,800	647,452,510	418,010,793	60,851	
	上記以外で負担水準0.2未満を除いたもの	8,519	8,330,837	342,608,789	184,613,054	17,462	
	負担水準0.2未満	3,262	175,833	177,692	23,226	4,062	
計	169,326	274,523,948	1,566,631,306	1,012,111,178	417,442		
合 計	本則による課税がなされたもの（負担水準1.0以上）	1,425,975	2,347,414,896	8,205,832,775	1,657,928,258	2,663,934	
	引き下げ（負担水準0.7超）による課税がなされたもの	749,085	322,180,061	11,580,554,082	3,162,876,380	1,145,327	
	税負担据置のもの	111,324	150,355,345	5,092,392,644	3,370,369,809	212,465	
	上記以外で負担水準0.2未満を除いたもの	41,565	77,226,907	2,881,750,696	1,413,538,277	73,297	
	負担水準0.2未満	3,875	387,705	216,684	28,851	4,938	
計	2,331,824	2,897,564,914	27,760,746,881	9,604,741,575	4,099,961		

(注) 「概要調書（第5・6・8・9・10表）」による。

区 分		納税義務者数(人)	地 積(m ²)	決定価格(千円)	課税標準額(千円)	筆 数(筆)	
農 地	田	本則による課税がなされたもの	167,205	661,154,234	275,180,260	148,816,551	786,069
		負担調整率 1.025が適用されたもの	1,945	1,366,706	21,966,687	7,115,050	2,755
		負担調整率 1.05 "	286	173,502	2,840,417	823,578	349
		負担調整率 1.075 "	158	102,839	872,895	220,630	181
		負担調整率 1.10 "	632	456,696	3,654,061	510,232	800
		計	170,226	663,253,977	304,514,320	157,486,041	790,154
	畑	本則による課税がなされたもの	115,256	105,061,178	49,301,911	19,926,768	328,419
		負担調整率 1.025が適用されたもの	1,703	609,928	8,997,278	2,899,700	2,276
		負担調整率 1.05 "	330	153,767	2,623,913	752,959	413
		負担調整率 1.075 "	98	26,138	690,103	172,716	116
		負担調整率 1.10 "	265	84,233	1,152,678	181,581	303
		計	117,652	105,935,244	62,765,883	23,933,724	331,527
	計	本則による課税がなされたもの	282,461	766,215,412	324,482,171	168,743,319	1,114,488
		負担調整率 1.025が適用されたもの	3,648	1,976,634	30,963,965	10,014,750	5,031
		負担調整率 1.05 "	616	327,269	5,464,330	1,576,537	762
		負担調整率 1.075 "	256	128,977	1,562,998	393,346	297
		負担調整率 1.10 "	897	540,929	4,806,739	691,813	1,103
		計	287,878	769,189,221	367,280,203	181,419,765	1,121,681

(注) 「概要調書(第50表)」による。

第19表 介在農地、介在山林及び市街化区域農地の地積等の状況（令和3年度）

区 分	地 積			決 定 価 格			単 位 当 たり 価 格	課 税 標 準 額			
	評価総地積 (㎡) (イ)	法定免税点 未満のもの (㎡)	法定免税点 以上のもの (㎡)	総 額 (千円) (ロ)	法定免税点 未満のもの (千円)	法定免税点 以上のもの (千円)	平均 価 格 (ロ) / (イ) (円/㎡)	総 額 (千円)	法定免税点 未満のもの (千円)	法定免税点 以上のもの (千円)	
介 在 田	622,906	6,528	616,378	5,167,073	5,669	5,161,404	8,295	3,551,550	4,029	3,547,521	
介 在 畑	503,786	7,057	496,729	4,288,253	12,876	4,275,377	8,512	2,939,382	9,183	2,930,199	
宅地介在山林	13,371,567	659,286	12,712,281	18,602,777	162,787	18,439,990	1,391	12,534,568	118,106	12,416,462	
農地等介在山林	1,355,098	5,458	1,349,640	906,421	541	905,880	669	906,421	541	905,880	
市 街 化 区 域	特定市農 (平21以前算入分)	1,483,811	1,239	1,482,572	44,961,121	13,345	44,947,776	30,301	14,689,760	4,424	14,685,336
	特定市農 (平22以後算入分)	37,340	0	37,340	1,811,176	30	1,811,146	48,505	200,676	0	200,676
	上記以外	16,196,691	29,817	16,166,874	218,598,795	198,299	218,400,496	13,497	71,713,566	38,536	71,675,030
	小 計	17,717,842	31,056	17,686,786	265,371,092	211,674	265,159,418	14,978	86,604,002	42,960	86,561,042
農 地	特定市農 (平21以前算入分)	493,038	10,221	482,817	17,554,402	13,467	17,540,935	35,605	5,808,699	4,453	5,804,246
	特定市農 (平22以後算入分)	10,655	0	10,655	352,997	0	352,997	33,130	58,678	0	58,678
	上記以外	3,850,839	37,860	3,812,979	57,665,594	156,571	57,509,023	14,975	18,729,625	49,415	18,680,210
	小 計	4,354,532	48,081	4,306,451	75,572,993	170,038	75,402,955	17,355	24,597,002	53,868	24,543,134
計	特定市農 (平21以前算入分)	1,976,849	11,460	1,965,389	62,515,523	26,812	62,488,711	31,624	20,498,459	8,877	20,489,582
	特定市農 (平22以後算入分)	47,995	0	47,995	2,164,173	30	2,164,143	45,092	259,354	0	259,354
	上記以外	20,047,530	67,677	19,979,853	276,264,389	354,870	275,909,519	13,780	90,443,191	87,951	90,355,240
	小 計	22,072,374	79,137	21,993,237	340,944,085	381,712	340,562,373	15,447	111,201,004	96,828	111,104,176

(注) 「概要調書（第18表）」による。

第18表 木造家屋（全家屋）の状況（令和3年度）

区分 家屋の種類		棟数		床面積		決定価格		単位当たり価格 (円)
		総数 (棟)	うち法定免税点 未満のもの	総数 (㎡)(イ)	うち法定免税点 未満のもの	総数 (千円)(ロ)	うち法定免税点 未満のもの	
専用住宅		1,243,720	47,249	133,342,353	3,144,858	3,096,569,649	7,055,552	23,223
共同住宅・寄宿舍		24,069	446	5,448,384	96,887	174,336,410	3,617,526	31,998
併用住宅	住宅部分(1)	41,809	2,693	2,845,573	90,346	39,596,919	482,709	13,915
	その他の用の部分(2)	41,809	2,693	1,816,556	83,733	21,884,821	351,134	12,047
	計(1)+(2)			4,662,129	174,079	61,481,740	833,843	13,187
旅館・料亭・ホテル		1,769	376	342,805	84,943	4,825,651	1,440,080	14,077
事務所・銀行・店舗		20,680	1,811	1,788,782	136,112	38,589,455	2,625,433	21,573
劇場・病院		1,253	20	201,192	3,652	6,201,439	83,338	30,823
工場・倉庫		52,197	5,230	3,889,609	286,105	19,422,544	872,099	4,993
土蔵		36,396	5,187	1,113,772	145,956	2,269,351	161,779	2,038
附属家		225,247	34,546	9,519,921	1,067,225	37,425,654	1,241,202	3,931
合計		1,647,140	97,558	160,308,947	5,139,817	3,441,121,893	17,930,852	21,466

(注) 「概要調書(第24表)」による。

第19表 非木造家屋（全家屋）の状況（令和3年度）

家屋の種類	区分 構造別	棟数		床面積		決定価格		単位当たり価格
		総数 (棟)	うち法定免税点 未満のもの	総数 (㎡)(イ)	うち法定免税点 未満のもの	総数 (千円)(ロ)	うち法定免税点 未満のもの	(ロ) (イ) (円)
事務所・店舗・百貨店	鉄骨鉄筋コンクリート造	1,063	80	4,711,556	236,708	363,955,761	16,187,299	77,247
	鉄筋コンクリート造	8,331	457	7,495,379	290,577	432,891,703	15,486,210	57,754
	鉄骨造	33,674	1,778	19,847,622	873,038	1,156,030,970	49,361,852	58,245
	軽量鉄骨造	9,165	514	1,021,662	41,817	26,181,234	812,134	25,626
	れんが造・コンクリートブロック造	1,313	78	81,053	4,979	1,067,741	60,124	13,173
	その他	16	1	809	21	28,014	33	34,628
	小計	53,562	2,908	33,158,081	1,447,140	1,980,155,423	81,907,652	59,719
住宅・アパート	鉄骨鉄筋コンクリート造	2,342	47	12,431,095	118,486	729,290,357	7,008,378	58,667
	鉄筋コンクリート造	71,356	3,151	54,051,546	810,110	3,264,982,512	48,249,324	60,405
	鉄骨造	61,949	881	13,468,251	289,543	564,474,430	13,786,341	41,911
	軽量鉄骨造	174,444	792	24,038,007	88,385	727,643,904	2,529,797	30,271
	れんが造・コンクリートブロック造	12,658	461	601,919	10,768	7,246,794	58,264	12,039
	その他	140	4	7,629	146	148,875	507	19,514
	小計	322,889	5,336	104,598,447	1,317,438	5,293,786,872	71,632,611	50,611
工場・倉庫・市場	鉄骨鉄筋コンクリート造	584	24	1,870,868	29,653	89,929,552	1,321,639	48,068
	鉄筋コンクリート造	23,605	379	5,858,751	114,790	202,665,253	2,826,934	34,592
	鉄骨造	88,517	3,064	47,595,390	1,602,829	1,317,459,567	38,502,326	27,680
	軽量鉄骨造	46,594	2,666	3,639,655	152,146	26,086,660	941,190	7,167
	れんが造・コンクリートブロック造	19,876	987	697,083	34,737	5,660,392	149,869	8,120
	その他	125	8	4,432	1,536	28,417	1,126	6,412
	小計	179,301	7,128	59,666,179	1,935,691	1,641,829,841	43,743,084	27,517
その他	鉄骨鉄筋コンクリート造	718	188	1,583,521	405,265	125,447,976	30,516,766	79,221
	鉄筋コンクリート造	30,924	697	4,846,091	525,200	306,210,997	28,949,415	63,187
	鉄骨造	23,596	832	7,628,118	553,625	307,208,735	27,954,848	40,273
	軽量鉄骨造	25,714	1,668	1,487,051	62,805	11,202,856	402,319	7,534
	れんが造・コンクリートブロック造	20,172	1,127	471,015	20,020	4,451,564	137,513	9,451
	その他	332	15	7,407	280	63,167	667	8,528
	小計	101,456	4,527	16,023,203	1,567,195	754,585,295	87,961,528	47,093
合計		657,208	19,899	213,445,910	6,267,464	9,670,357,431	285,244,875	45,306

(注) 「概要調書（第25～30表）」による。

第20表 木造家屋（新增分）の状況（令和3年度）

区分 家屋の種類	棟数		床面積		決定価格		単位当たり価格 (円)
	総数 (棟)	うち増築分	総数 (㎡)(イ)	うち増築分	総数 (千円)(ロ)	うち増築分	
専用住宅	13,293	184	1,449,693	5,198	117,768,948	352,164	81,237
共同住宅・寄宿舍	430	1	143,961	85	11,766,512	5,945	81,734
併用住宅	104	5	15,797	494	1,171,096	37,296	74,134
旅館・料亭・ホテル	12	0	2,291	0	190,721	0	83,248
事務所・銀行・店舗	273	14	34,200	382	2,148,385	23,393	62,818
劇場・病院	35	3	7,067	241	483,826	17,088	68,463
工場・倉庫	132	15	10,607	471	420,239	15,827	39,619
土蔵	0	0	0	0	0	0	-
附属家	181	16	6,232	458	264,726	21,629	42,478
合計	14,460	238	1,669,848	7,329	134,214,453	473,342	80,375

(注) 「概要調書（第31表）」による。

第21表 非木造家屋（新增分）の状況（令和3年度）

家屋の種類	区分 構造別	棟数		床面積		決定価格		単位当たり価格 (円) (口) (イ)
		総数 (棟)	うち増築分	総数 (㎡)(イ)	うち増築分	総数 (千円)(口)	うち増築分	
事務所・店舗・百貨店	鉄骨鉄筋コンクリート造	1	0	1,070	0	88,759	0	82,952
	鉄筋コンクリート造	11	5	30,257	1,114	4,215,096	121,140	139,310
	鉄骨造	236	21	166,165	2,950	19,481,181	337,587	117,240
	軽量鉄骨造	129	2	18,507	88	1,306,967	6,647	70,620
	れんが造・コンクリートブロック造	0	0	0	0	0	0	-
	その他	0	0	0	0	0	0	-
	小計	377	28	215,999	4,152	25,092,003	465,374	116,167
住宅・アパート	鉄骨鉄筋コンクリート造	0	0	0	0	0	0	-
	鉄筋コンクリート造	235	35	369,987	2,058	46,033,611	238,404	124,420
	鉄骨造	281	2	140,470	200	14,290,016	15,338	101,730
	軽量鉄骨造	1,481	13	241,921	652	22,181,766	55,657	91,690
	れんが造・コンクリートブロック造	0	0	0	0	0	0	-
	その他	2	2	17	7	903	443	53,118
	小計	1,999	52	752,395	2,917	82,506,296	309,842	109,658
工場・倉庫・市場	鉄骨鉄筋コンクリート造	13	0	24,066	0	3,312,622	0	137,647
	鉄筋コンクリート造	38	3	20,718	65	2,942,518	1,306	142,027
	鉄骨造	399	29	783,818	7,137	62,835,949	652,217	80,167
	軽量鉄骨造	413	26	27,205	671	1,046,350	15,566	38,462
	れんが造・コンクリートブロック造	15	2	235	39	13,308	380	56,630
	その他	0	0	0	0	0	0	-
	小計	878	60	856,042	7,912	70,150,747	669,469	81,948
その他	鉄骨鉄筋コンクリート造	3	2	3,041	2,681	472,031	447,641	234,718
	鉄筋コンクリート造	93	3	67,299	2,870	10,656,069	399,934	302,821
	鉄骨造	96	5	66,004	1,893	8,108,400	294,969	248,369
	軽量鉄骨造	164	13	6,587	324	324,682	6,682	107,182
	れんが造・コンクリートブロック造	13	2	164	21	11,366	171	-
	その他	1	0	34	0	1,043	0	-
	小計	370	25	143,129	7,789	19,573,591	1,149,397	260,762
合計		3,624	165	1,967,565	22,770	197,322,637	2,594,082	100,288

(注) 「概要調書（第32表）」による。

第22表 市町別木造家屋の状況（令和3年度）

区分 市町名		棟数 (棟)	床面積 (㎡)	決定価格 (千円)	単位当たり 価格 (円/㎡)	対前年度増減率(%)		
						床面積	決定 価格	単位当 り価格
1	神戸市	256,242	26,400,290	661,750,169	25,066	0.5	△ 4.1	△ 4.6
2	姫路市	172,533	19,381,362	434,101,074	22,398	0.6	△ 3.3	△ 3.9
3	尼崎市	84,013	7,919,152	206,985,705	26,137	0.4	△ 3.1	△ 3.5
4	明石市	71,362	6,645,116	181,664,304	27,338	1.0	△ 2.9	△ 3.9
5	西宮市	66,339	7,345,690	213,522,916	29,068	0.8	△ 4.5	△ 5.2
6	洲本市	29,441	2,011,404	29,831,079	14,831	0.0	△ 4.6	△ 4.6
7	芦屋市	10,830	1,401,327	40,650,820	29,009	0.3	△ 7.0	△ 7.3
8	伊丹市	36,179	3,672,832	101,977,382	27,765	0.7	△ 4.0	△ 4.6
9	相生市	13,533	1,370,235	24,135,646	17,614	0.0	△ 4.7	△ 4.7
10	豊岡市	66,406	6,115,666	78,688,155	12,867	0.1	△ 3.6	△ 3.8
11	加古川市	99,422	8,856,414	212,916,116	24,041	0.6	△ 3.5	△ 4.1
12	赤穂市	24,729	2,180,114	43,573,499	19,987	0.3	△ 4.0	△ 4.3
13	西脇市	26,403	2,328,103	36,275,872	15,582	△ 0.1	△ 4.3	△ 4.2
14	宝塚市	44,624	5,006,565	126,151,041	25,197	0.9	△ 4.1	△ 4.9
15	三木市	39,652	3,346,437	60,263,818	18,008	0.2	△ 4.1	△ 4.3
16	高砂市	36,974	3,199,235	74,766,906	23,370	0.1	△ 3.6	△ 3.8
17	川西市	42,967	4,587,513	117,447,065	25,601	0.4	△ 3.8	△ 4.3
18	小野市	26,882	2,370,264	45,989,127	19,403	0.3	△ 4.1	△ 4.5
19	三田市	32,442	3,296,359	68,099,663	20,659	0.2	△ 4.9	△ 5.1
20	加西市	33,474	3,023,474	47,087,656	15,574	0.0	△ 4.4	△ 4.4
21	丹波篠山市	29,949	2,489,821	38,327,217	15,394	0.0	△ 4.6	△ 4.6
22	養父市	25,099	2,133,263	24,444,371	11,459	△ 0.4	△ 4.8	△ 4.5
23	丹波市	46,202	4,388,440	67,349,824	15,347	0.1	△ 4.1	△ 4.2
24	南あわじ市	26,869	2,190,317	33,461,817	15,277	0.2	△ 4.2	△ 4.4
25	朝来市	25,166	2,289,141	31,930,562	13,949	0.0	△ 4.6	△ 4.6
26	淡路市	28,517	2,310,338	36,144,629	15,645	0.4	△ 3.8	△ 4.2
27	宍粟市	32,405	2,818,179	40,556,201	14,391	0.2	△ 4.0	△ 4.1
28	加東市	24,331	2,101,765	39,026,537	18,568	0.4	△ 4.0	△ 4.4
29	たつの市	38,110	4,100,346	72,034,719	17,568	0.4	△ 3.6	△ 4.0
市計(神戸市除く)		1,234,853	118,878,872	2,527,403,721	21,260	0.4	△ 3.8	△ 4.2
30	猪名川町	11,970	1,192,440	26,035,005	21,833	0.0	△ 6.6	△ 6.6
31	多可町	16,912	1,604,162	20,532,630	12,800	1.5	△ 4.6	△ 6.0
32	稲美町	13,696	1,535,466	30,798,882	20,058	0.5	△ 3.5	△ 4.0
33	播磨町	10,424	1,084,401	27,376,889	25,246	2.0	1.0	△ 1.0
34	市川町	9,398	887,826	14,557,645	16,397	△ 0.1	△ 5.8	△ 5.7
35	福崎町	10,089	1,055,987	21,332,847	20,202	0.4	△ 3.6	△ 4.0
36	神河町	10,236	873,606	14,197,575	16,252	△ 0.1	△ 6.0	△ 5.8
37	太子町	13,191	1,419,894	31,677,611	22,310	0.8	△ 3.6	△ 4.4
38	上郡町	10,337	969,890	15,182,886	15,654	△ 0.2	△ 5.4	△ 5.2
39	佐用町	17,730	1,453,658	18,600,794	12,796	0.0	△ 5.2	△ 5.2
40	香美町	18,005	1,702,944	18,392,570	10,800	△ 0.3	△ 4.4	△ 4.1
41	新温泉町	14,057	1,249,511	13,282,669	10,630	△ 0.3	△ 3.4	△ 3.2
町計		156,045	15,029,785	251,968,003	16,765	0.4	△ 4.1	△ 4.4
県計		1,647,140	160,308,947	3,441,121,893	21,466	0.4	△ 3.9	△ 4.3

(注) 1 「概要調書(第22表)」による。
2 法定免税点未満のものを含む。

第23表 市町別非木造家屋の状況（令和3年度）

区分 市町名		棟数 (棟)	床面積 (㎡)	決定価格 (千円)	単位当たり 価格 (円/㎡)	対前年度増減率(%)		
						床面積	決定 価格	単位当 り価格
1	神戸市	151,917	67,003,547	3,675,627,671	54,857	0.3	△ 0.2	△ 0.6
2	姫路市	64,425	20,768,067	811,561,311	39,077	0.4	△ 0.8	△ 1.3
3	尼崎市	26,374	17,812,870	878,182,585	49,300	2.8	4.2	1.3
4	明石市	24,728	9,411,666	422,430,053	44,884	0.3	△ 0.6	△ 0.9
5	西宮市	35,608	17,373,322	915,161,358	52,676	0.6	0.7	0.1
6	洲本市	13,455	2,127,461	72,080,331	33,881	△ 0.1	△ 2.4	△ 2.3
7	芦屋市	9,128	4,005,798	244,919,628	61,141	0.6	0.6	0.0
8	伊丹市	11,788	6,262,849	305,543,426	48,787	1.0	2.0	0.9
9	相生市	4,923	1,120,106	30,711,500	27,418	0.0	△ 2.4	△ 2.5
10	豊岡市	9,795	2,252,742	76,230,848	33,839	0.3	△ 2.7	△ 3.0
11	加古川市	33,796	7,935,691	298,362,881	37,598	0.0	△ 1.0	△ 1.0
12	赤穂市	8,275	1,967,507	61,871,007	31,446	0.6	△ 1.1	△ 1.8
13	西脇市	8,587	1,668,881	43,097,945	25,824	0.5	△ 1.2	△ 1.8
14	宝塚市	17,324	6,720,104	348,214,712	51,817	△ 0.2	△ 0.4	△ 0.2
15	三木市	17,499	3,359,668	108,619,003	32,330	0.9	△ 0.7	△ 1.6
16	高砂市	13,246	3,685,966	126,871,789	34,420	△ 0.2	△ 1.0	△ 0.8
17	川西市	14,788	3,543,023	159,048,009	44,890	0.0	△ 1.0	△ 1.1
18	小野市	12,077	2,436,299	70,555,906	28,960	1.2	△ 1.5	△ 2.6
19	三田市	13,164	4,331,328	203,725,546	47,035	0.8	△ 0.5	△ 1.3
20	加西市	14,484	2,441,711	65,494,752	26,823	0.8	△ 0.9	△ 1.7
21	丹波篠山市	10,396	1,683,522	42,497,175	25,243	0.4	△ 3.2	△ 3.6
22	養父市	4,568	750,182	17,653,738	23,533	△ 0.4	△ 4.2	△ 3.8
23	丹波市	21,098	3,116,517	66,969,063	21,488	1.2	△ 0.9	△ 2.1
24	南あわじ市	22,309	3,375,129	83,520,137	24,746	0.0	△ 2.6	△ 2.5
25	朝来市	5,784	1,098,030	31,874,371	29,029	0.0	△ 3.6	△ 3.6
26	淡路市	10,536	1,655,933	59,649,296	36,022	0.3	△ 0.9	△ 1.1
27	宍粟市	8,564	1,232,803	27,289,167	22,136	0.5	△ 1.3	△ 1.8
28	加東市	9,893	2,432,530	82,114,282	33,757	0.6	△ 3.0	△ 3.5
29	たつの市	15,425	3,213,019	85,275,848	26,541	0.8	△ 0.7	△ 1.4
市計(神戸市除く)		462,037	137,782,724	5,739,525,667	41,656	0.7	0.2	△ 0.5
30	猪名川町	3,776	687,845	27,244,400	39,608	0.0	△ 2.5	△ 2.5
31	多可町	5,201	838,736	14,052,070	16,754	2.7	△ 3.3	△ 5.9
32	稲美町	5,417	1,164,883	28,932,651	24,837	0.3	△ 2.5	△ 2.9
33	播磨町	3,695	1,414,591	41,389,041	29,259	△ 0.2	△ 2.2	△ 2.0
34	市川町	2,657	440,649	8,566,846	19,441	△ 0.1	△ 3.9	△ 3.8
35	福崎町	3,471	1,016,007	36,430,948	35,857	2.3	6.2	3.8
36	神河町	2,523	337,448	8,205,197	24,315	1.2	△ 1.3	△ 2.5
37	太子町	4,946	852,002	27,444,404	32,212	0.0	△ 3.2	△ 3.2
38	上郡町	3,007	519,001	21,833,424	42,068	0.2	△ 2.2	△ 2.4
39	佐用町	5,231	721,635	22,292,786	30,892	0.1	△ 2.9	△ 3.0
40	香美町	1,870	336,540	8,590,250	25,525	△ 0.4	△ 5.8	△ 5.4
41	新温泉町	1,460	330,302	10,222,076	30,948	△ 0.4	△ 5.3	△ 4.9
町計		43,254	8,659,639	255,204,093	29,471	0.7	△ 0.5	△ 1.2
県計		657,208	213,445,910	9,670,357,431	45,306	1.2	1.8	0.6

(注) 1 「概要調書(第22表)」による。
 2 法定免税点未満のものを含む。

第26表 市町別償却資産の決定価格等の状況（令和3年度）

区分 市町名		市町長が価格等を決定したもの			総務大臣が価格等を決定したもの		県知事が価格等を決定したもの	
		決定価格 (千円)	課税標準額 (千円)	うち課税標準の特例規定の適用を受けるもの (千円)	決定価格 (千円)	課税標準額 (千円)	決定価格 (千円)	課税標準額 (千円)
1	神戸市	952,073,353	923,814,676	923,814,676	302,185,041	267,144,454	31,961,857	29,161,066
2	姫路市	649,465,446	619,810,789	619,810,789	235,168,071	226,420,832	4,884,136	4,871,717
3	尼崎市	280,762,026	268,174,886	268,174,886	77,127,166	72,766,907	0	0
4	明石市	175,707,796	172,773,323	172,773,323	43,201,055	41,232,159	5,168,081	5,152,712
5	西宮市	131,814,299	128,151,970	128,151,970	80,666,595	76,307,596	51,775	51,775
6	洲本市	28,278,860	27,416,244	27,416,244	9,430,628	9,396,703	0	0
7	芦屋市	20,066,980	19,495,545	19,495,545	16,481,668	15,417,938	40,635	40,635
8	伊丹市	109,360,678	107,391,404	107,391,404	68,074,488	44,764,004	0	0
9	相生市	30,087,689	27,243,795	27,243,795	29,439,397	28,670,327	0	0
10	豊岡市	36,677,085	33,713,985	33,713,985	22,899,933	22,108,589	0	0
11	加古川市	351,406,845	344,515,611	344,515,611	56,459,464	42,324,501	1,839,756	1,836,251
12	赤穂市	67,608,095	64,488,705	64,488,705	40,490,337	37,239,242	0	0
13	西脇市	20,970,438	19,207,661	19,207,661	7,201,412	7,111,813	0	0
14	宝塚市	46,957,854	46,279,573	46,279,573	36,126,774	34,930,223	0	0
15	三木市	66,983,900	61,765,629	61,765,629	17,216,428	16,790,631	3,232,900	2,935,990
16	高砂市	205,891,122	202,611,347	202,611,347	25,627,763	23,666,188	1,348,473	1,344,767
17	川西市	35,485,208	34,112,327	34,112,327	29,884,328	28,890,578	0	0
18	小野市	65,056,606	62,608,181	62,608,181	7,602,454	7,556,747	2,781,018	2,510,849
19	三田市	96,191,452	94,957,117	94,957,117	29,208,341	27,741,916	3,321,678	3,000,105
20	加西市	60,843,856	54,764,421	54,764,421	8,193,786	8,094,010	388,224	178,977
21	丹波篠山市	23,255,772	21,794,479	21,794,479	17,775,497	17,657,566	0	0
22	養父市	15,727,835	14,552,631	14,552,631	7,320,725	7,262,323	0	0
23	丹波市	62,044,560	59,507,874	59,507,874	25,872,718	25,748,529	0	0
24	南あわじ市	28,758,988	27,140,701	27,140,701	11,716,280	11,663,011	0	0
25	朝来市	23,501,627	22,576,950	22,576,950	60,278,950	60,160,760	0	0
26	淡路市	45,012,931	42,512,816	42,512,816	13,808,727	13,777,648	4,292	2,146
27	宍粟市	20,992,816	19,695,721	19,695,721	18,801,072	18,741,047	0	0
28	加東市	64,222,379	61,730,268	61,730,268	11,139,940	10,768,638	0	0
29	たつの市	65,596,541	62,775,799	62,775,799	17,169,911	16,875,303	0	0
市計(神戸市除く)		2,828,729,684	2,721,769,752	2,721,769,752	1,024,383,908	954,085,729	23,060,968	21,925,924
30	猪名川町	6,456,794	6,075,484	6,075,484	12,073,298	11,944,067	0	0
31	多可町	12,170,419	10,848,235	10,848,235	5,382,050	5,328,983	0	0
32	稲美町	29,202,364	27,750,382	27,750,382	5,854,710	5,620,479	18,859	18,859
33	播磨町	51,486,130	48,776,934	48,776,934	5,606,115	5,033,464	591,845	590,184
34	市川町	6,409,035	5,691,153	5,691,153	2,771,236	2,771,236	0	0
35	福崎町	39,238,460	35,338,039	35,338,039	3,334,227	3,328,409	0	0
36	神河町	5,228,858	4,958,139	4,958,139	49,647,108	49,641,887	0	0
37	太子町	17,663,601	17,083,366	17,083,366	12,444,697	12,134,805	0	0
38	上郡町	21,558,710	21,253,831	21,253,831	14,514,405	13,442,478	0	0
39	佐用町	16,815,460	16,128,766	16,128,766	12,136,354	9,974,401	0	0
40	香美町	6,406,920	4,914,289	4,914,289	8,124,666	8,049,742	0	0
41	新温泉町	4,770,941	3,340,136	3,340,136	5,416,983	5,353,092	0	0
町計		217,407,692	202,158,754	202,158,754	137,305,849	132,623,043	610,704	609,043
県計		3,998,210,729	3,847,743,182	3,847,743,182	1,463,874,798	1,353,853,226	55,633,529	51,696,033

(注) 「概要調書(第70表)」による。

第27表 市町別交付金の算定標準額等の状況（令和3年度）

区分 市町名		算定標準額（千円）					計
		貸付資産	空港の用に 供する 固定資産	国有林野に 係る土地	発電所、変電所 又は送電施設の 用に供する固定 資産	水道施設等の 用に供する 固定資産	
1	神戸市	45,891,683	0	51,809	0	3,807,816	49,751,308
2	姫路市	17,944,087	0	110,365	364,225	8,750,952	27,169,629
3	尼崎市	15,264,660	0	0	0	0	15,264,660
4	明石市	12,648,487	0	0	0	0	12,648,487
5	西宮市	19,101,919	0	24,622	0	2,088,687	21,215,228
6	洲本市	1,224,503	0	86,470	0	0	1,310,973
7	芦屋市	6,921,711	0	11,937	0	0	6,933,648
8	伊丹市	9,103,953	0	0	0	4,062,231	13,166,184
9	相生市	490,820	0	27	0	0	490,847
10	豊岡市	1,228,804	0	27,050	0	0	1,255,854
11	加古川市	6,220,475	0	68,777	1,283,114	4,929,077	12,501,443
12	赤穂市	1,584,057	0	5,038	0	75,947	1,665,042
13	西脇市	848,987	0	0	0	0	848,987
14	宝塚市	5,036,085	0	150,355	0	101,155	5,287,595
15	三木市	1,332,806	0	55,755	0	12,265,216	13,653,777
16	高砂市	3,118,985	0	5,876	0	0	3,124,861
17	川西市	3,128,945	0	0	0	471,109	3,600,054
18	小野市	790,514	0	20,363	0	11,456	822,333
19	三田市	4,379,150	0	52,319	1,388,244	16,029,499	21,849,212
20	加西市	707,015	0	0	0	0	707,015
21	丹波篠山市	892,473	0	47,890	0	1,254,306	2,194,669
22	養父市	319,515	0	30,089	0	0	349,604
23	丹波市	752,397	0	49,727	0	0	802,124
24	南あわじ市	419,485	0	0	0	0	419,485
25	朝来市	294,234	0	0	0	1,720,630	2,014,864
26	淡路市	7,143,100	0	0	429,664	0	7,572,764
27	宍粟市	252,216	0	2,612,541	0	301,059	3,165,816
28	加東市	207,294	0	133,579	0	20,636	361,509
29	たつの市	1,448,626	0	237,272	2,313,206	0	3,999,104
市計(神戸市除く)		122,805,303	0	3,730,052	5,778,453	52,081,960	184,395,768
30	猪名川町	151,848	0	0	0	0	151,848
31	多可町	86,569	0	0	0	0	86,569
32	稲美町	536,615	0	0	0	0	536,615
33	播磨町	2,083,274	0	0	0	0	2,083,274
34	市川町	69,418	0	0	0	1,569	70,987
35	福崎町	57,553	0	0	0	0	57,553
36	神河町	84,394	0	0	0	836	85,230
37	太子町	240,218	0	3,953	0	0	244,171
38	上郡町	975,551	0	0	182,915	0	1,158,466
39	佐用町	8,218	0	0	0	0	8,218
40	香美町	324,748	0	96,252	0	0	421,000
41	新温泉町	603,225	0	52,139	0	0	655,364
町計		5,221,631	0	152,344	182,915	2,405	5,559,295
県計		173,918,617	0	3,934,205	5,961,368	55,892,181	239,706,371

区分 市町名		交付金額（円）					計
		貸付資産	空港の用に 供する 固定資産	国有林野に 係る土地	発電所、変電所 又は送電施設の 用に供する固定 資産	水道施設等の 用に供する 固定資産	
1	神戸市	642,482,800	0	725,300	0	53,309,300	696,517,400
2	姫路市	251,216,500	0	1,545,100	5,099,100	122,513,200	380,373,900
3	尼崎市	213,704,800	0	0	0	0	213,704,800
4	明石市	177,078,200	0	0	0	0	177,078,200
5	西宮市	267,426,500	0	344,700	0	29,241,600	297,012,800
6	洲本市	17,142,500	0	1,210,500	0	0	18,353,000
7	芦屋市	96,903,700	0	167,100	0	0	97,070,800
8	伊丹市	127,454,700	0	0	0	56,871,200	184,325,900
9	相生市	6,871,300	0	300	0	0	6,871,600
10	豊岡市	17,202,700	0	378,700	0	0	17,581,400
11	加古川市	87,086,100	0	962,800	17,963,500	69,007,000	175,019,400
12	赤穂市	22,176,600	0	70,500	0	1,063,200	23,310,300
13	西脇市	11,885,500	0	0	0	0	11,885,500
14	宝塚市	70,504,900	0	2,104,900	0	1,416,000	74,025,800
15	三木市	18,659,100	0	780,500	0	171,713,000	191,152,600
16	高砂市	43,665,600	0	82,200	0	0	43,747,800
17	川西市	43,805,000	0	0	0	6,595,500	50,400,500
18	小野市	11,067,000	0	285,000	0	160,300	11,512,300
19	三田市	61,309,800	0	732,400	19,435,400	224,412,800	305,890,400
20	加西市	9,898,000	0	0	0	0	9,898,000
21	丹波篠山市	12,494,400	0	670,400	0	17,560,300	30,725,100
22	養父市	4,473,100	0	421,200	0	0	4,894,300
23	丹波市	10,533,700	0	696,100	0	0	11,229,800
24	南あわじ市	5,872,400	0	0	0	0	5,872,400
25	朝来市	4,119,100	0	0	0	24,088,600	28,207,700
26	淡路市	100,002,500	0	0	6,015,200	0	106,017,700
27	宍粟市	3,530,900	0	36,575,600	0	4,214,800	44,321,300
28	加東市	2,901,900	0	1,870,100	0	288,900	5,060,900
29	たつの市	20,280,800	0	3,321,800	32,384,900	0	55,987,500
市計(神戸市除く)		1,719,267,300	0	52,219,900	80,898,100	729,146,400	2,581,531,700
30	猪名川町	2,125,800	0	0	0	0	2,125,800
31	多可町	1,211,900	0	0	0	0	1,211,900
32	稲美町	7,512,500	0	0	0	0	7,512,500
33	播磨町	29,165,700	0	0	0	0	29,165,700
34	市川町	971,800	0	0	0	21,900	993,700
35	福崎町	805,700	0	0	0	0	805,700
36	神河町	1,181,400	0	0	0	11,600	1,193,000
37	太子町	3,362,900	0	55,300	0	0	3,418,200
38	上郡町	13,657,600	0	0	2,560,800	0	16,218,400
39	佐用町	114,900	0	0	0	0	114,900
40	香美町	4,546,200	0	1,347,500	0	0	5,893,700
41	新温泉町	8,445,100	0	729,900	0	0	9,175,000
町計		73,101,500	0	2,132,700	2,560,800	33,500	77,828,500
県計		2,434,851,600	0	55,077,900	83,458,900	782,489,200	3,355,877,600

(注) 「概要調書(第89表)」による。

第4 諸 税

第28表 軽自動車税に係る課税台数等の状況（令和3年度）

車種	区分	賦課期日現在台数				(c)のうち 非課税 台数 (官公署分) (台)(e)	(a)のうち 非課税 台数 (台)(f)	(a)のうち 課税免除 台数 (台)(g)	左のうち身体 障害者等の 減免台数 (台)	差引課税台数				調定額 (千円)		
		一般 (台)(a)	合衆国 軍隊の 構成員数 (台)(b)	官公署 (台)(c)	計 (台)(d)					一般 (a)-(f)-(g) (台)	合衆国 軍隊の 構成員数 (台)	官公署 (c)-(e) (台)	計 (台)			
原動機付自転車	50cc 以下	267,689	0	719	268,408	719	11	1,124	471	266,554	0	0	266,554	533,108		
	50cc 超 90cc 以下	14,656	0	49	14,705	49	2	18	18	14,636	0	0	14,636	29,272		
	90cc 超	94,576	0	1,018	95,594	1,018	8	185	168	94,383	0	0	94,383	226,520		
	ミニカー	4,132	0	0	4,132	0	0	11	8	4,121	0	0	4,121	15,246		
	小計	381,053	0	1,786	382,839	1,786	21	1,338	665	379,694	0	0	379,694	804,146		
軽自動車及び小型特殊自動車	二輪車(側車付のものを含む)		69,165	0	89	69,254	89	1	81	71	69,083	0	0	69,083	248,700	
		三輪車	70	0	0	70	0	0	0	0	70	0	0	70	305	
	乗用	営業用	旧税率	111	0	0	111	0	0	54	17	57	0	0	57	317
			新税率	83	0	0	83	0	0	29	11	54	0	0	54	375
			重課	30	0	0	30	0	0	3	1	27	0	0	27	219
			軽課	2	0	0	2	0	0	0	0	2	0	0	2	10
	乗用	自家用	旧税率	316,758	0	502	317,260	502	6	9,726	8,705	307,026	0	0	307,026	2,210,586
			新税率	266,271	0	399	266,670	399	8	8,073	7,380	258,190	0	0	258,190	2,788,450
			重課	160,529	0	318	160,847	310	3	5,440	4,932	155,086	0	0	155,094	2,000,718
			軽課	29,567	0	44	29,611	44	1	705	636	28,861	0	0	28,861	222,995
	貨物用	営業用	旧税率	3,830	0	0	3,830	0	0	16	10	3,814	0	0	3,814	11,442
			新税率	4,753	0	0	4,753	0	0	13	8	4,740	0	0	4,740	18,013
			重課	2,179	0	0	2,179	0	0	9	6	2,170	0	0	2,170	9,775
			軽課	142	0	0	142	0	0	0	0	142	0	0	142	359
		自家用	旧税率	78,050	0	1,380	79,430	1,380	55	1,209	741	76,786	0	0	76,786	307,144
			新税率	77,924	0	1,077	79,001	1,077	19	721	527	77,184	0	0	77,184	385,920
			重課	88,636	0	1,021	89,657	1,021	20	1,151	854	87,465	0	0	87,465	524,790
			軽課	1,682	0	34	1,716	34	0	8	7	1,674	0	0	1,674	6,328
	専ら雪上を走行するもの	2	0	0	2	0	0	0	0	2	0	0	2	8		
	農耕作業用	51,470	0	276	51,746	276	11	141	6	51,318	0	0	51,318	119,731		
その他(小型特殊自動車)	8,829	0	171	9,000	171	5	14	13	8,810	0	0	8,810	51,806			
小計	1,160,083	0	5,311	1,165,394	5,303	129	27,393	23,925	1,132,561	0	0	1,132,569	8,907,991			
二輪の小型自動車	63,803	0	190	63,993	190	2	52	51	63,749	0	0	63,749	382,494			
合計	1,604,939	0	7,287	1,612,226	7,279	152	28,783	24,641	1,576,004	0	0	1,576,012	10,094,631			

(注) 1 「課税状況調(第33表)」による。

2 表中、「旧税率」は平成26年度税制改正による標準税率引き上げの適用を受ける前の台数を指し、「新税率」及び「重課」は同改正の適用を受けた後の台数を指す。「軽課」は、平成27年度税制改正で創設された、いわゆるグリーン化特例の適用(以後の改正による時限措置延長を含む)を受けた台数を指す。

3 三輪車については、「課税状況調(第33表)」の新税率適用分、旧税率適用分、重課適用分及び軽課適用分の合計とする。

第29表 鉱産税に係る納税義務者数等の状況（令和3年度）

区分	納税義務者数 (人)	生産量	課税標準額(千円)		調定済額(千円)		収入済額(千円)	
			月産200万円以下	月産200万円超	現年課税分	滞納繰越分	現年課税分	滞納繰越分
非鉄金属	0	0	0	0	0	0	0	0
鉄金属	0	0	0	0	0	0	0	0
非金属	4	38,520	25,618	269,189	2,869	0	2,869	0
石油	0	0	0	0	0	0	0	0
可燃性天然ガス	0	0	0	0	0	0	0	0
亜炭・石炭	0	0	0	0	0	0	0	0
計	4	0	25,618	269,189	2,869	0	2,869	0

(注) 「課税状況調(第34表)」による。

第30表 入湯税に係る入湯客数等の状況(令和3年度)

区分	入湯客数 (人)	調定済額(千円)			収入済額(千円)			特別徴収 義務者数(人)
		現年課税分	滞納繰越分	合計	現年課税分	滞納繰越分	合計	
令和3年度	4,853,701	538,456	12,210	550,666	527,394	4,833	532,227	353

(注) 「課税状況調(第35表)」及び「決算統計(第6表)」による。

第31表 事業所税に係る納税義務者数等の状況（令和3年度）

区 分		納税義務者数 (人)	事業所 床面積等 (A)	(A)のうち非課税 対象分 (B)	(A)のうち課税標 準の特例対象に 係る控除分 (C)	減免対象床面積 等相当分 (D)	課税標準額 (A)-(B)-(C)-(D) (E)
事業に 係るもの	資産割	5,065	(㎡) 41,266,347	(㎡) 5,423,023	(㎡) 5,528,318	(㎡) 1,115,002	(㎡) 29,200,004
	従業者割	1,108	(千円) 1,500,590,566	(千円) 109,351,776	(千円) 31,084,403	(千円) 10,803,731	(千円) 1,349,350,656
	計	6,173					

区 分		調 定 済 額 (千円)			収 入 済 額 (千円)		
		現年課税分	滞納繰越分	合 計	現年課税分	滞納繰越分	合 計
事業に 係るもの	資産割	17,521,821	286,582	17,808,403	17,502,548	253,461	17,756,009
	従業者割	3,371,309	36,400	3,407,709	3,363,530	33,423	3,396,953
	計	20,893,130	322,982	21,216,112	20,866,078	286,884	21,152,962
合 計		20,893,130	322,982	21,216,112	20,866,078	286,884	21,152,962

(注) 「課税状況調（第36表）」による。

第32表 都市計画税における市町別課税区域面積及び決定価格の状況（令和3年度）

区分 市町名		課税区域面積(千㎡)				決定価格(千円)		
		市街化区域	市街化調整区域	その他	計	土地	家屋	計
1	神戸市	104,620	0	0	104,620	8,097,864,378	4,239,697,231	12,337,561,609
2	姫路市	75,857	0	0	75,857	2,177,458,111	1,083,675,529	3,261,133,640
3	尼崎市	28,710	0	0	28,710	2,737,381,140	1,063,802,896	3,801,184,036
4	明石市	24,508	0	0	24,508	1,106,759,302	585,066,339	1,691,825,641
5	西宮市	29,632	0	0	29,632	3,267,395,751	1,110,787,481	4,378,183,232
6	洲本市	0	0	31,278	31,278	98,957,164	72,258,809	171,215,973
7	芦屋市	5,427	0	0	5,427	871,601,642	273,612,625	1,145,214,267
8	伊丹市	15,321	0	0	15,321	1,070,560,863	401,534,722	1,472,095,585
9	相生市	5,453	0	0	5,453	75,647,713	44,507,980	120,155,693
10	豊岡市	0	0	0	0	0	0	0
11	加古川市	28,867	0	0	28,867	887,259,266	426,485,297	1,313,744,563
12	赤穂市	9,487	0	0	9,487	187,677,408	83,821,189	271,498,597
13	西脇市	3,921	0	0	3,921	57,676,817	36,487,983	94,164,800
14	宝塚市	16,546	0	0	16,546	1,183,358,335	460,843,825	1,644,202,160
15	三木市	8,048	128	0	8,176	179,748,648	104,767,316	284,515,964
16	高砂市	15,804	0	0	15,804	422,074,223	194,041,286	616,115,509
17	川西市	13,930	0	0	13,930	594,416,435	265,440,864	859,857,299
18	小野市	3,458	0	0	3,458	74,038,730	50,335,297	124,374,027
19	三田市	9,135	0	0	9,135	333,917,947	228,327,107	562,245,054
20	加西市	3,643	0	0	3,643	54,328,462	47,356,277	101,684,739
21	丹波篠山市	0	0	0	0	0	0	0
22	養父市	0	0	0	0	0	0	0
23	丹波市	0	0	0	0	0	0	0
24	南あわじ市	0	0	0	0	0	0	0
25	朝来市	0	0	0	0	0	0	0
26	淡路市	0	0	0	0	0	0	0
27	宍粟市	0	0	0	0	0	0	0
28	加東市	3,615	0	1,212	4,827	70,649,747	62,959,573	133,609,320
29	たつの市	8,464	0	0	8,464	150,339,238	86,621,085	236,960,323
市計(神戸市除く)		309,826	128	32,490	342,444	15,601,246,942	6,682,733,480	22,283,980,422
30	猪名川町	2,040	0	0	2,040	66,608,715	40,250,673	106,859,388
31	多可町	0	0	0	0	0	0	0
32	稲美町	2,410	0	0	2,410	60,562,902	28,581,745	89,144,647
33	播磨町	5,825	0	0	5,825	163,749,839	67,852,003	231,601,842
34	市川町	0	0	0	0	0	0	0
35	福崎町	0	0	0	0	0	0	0
36	神河町	0	0	0	0	0	0	0
37	太子町	0	0	0	0	0	0	0
38	上郡町	2,473	0	0	2,473	19,744,861	12,378,051	32,122,912
39	佐用町	0	0	0	0	0	0	0
40	香美町	0	0	0	0	0	0	0
41	新温泉町	0	0	0	0	0	0	0
町計		12,748	0	0	12,748	310,666,317	149,062,472	459,728,789
県計		427,194	128	32,490	459,812	24,009,777,637	11,071,493,183	35,081,270,820

(注) 「概要調書(第51表及び第54表)」による。

第5 国民健康保険税（料）

第33表 市町別加入者等の状況（令和2年度）

市町番号	区分 市町名	市町村の状況		加入者の状況							
		R2年3月31日現在 世帯数 A (世帯)	R2年3月31日現在 人口 B (人)	世帯数			うちみなす 世帯主数 (人)	被保険者数			老人医療給付 対象者数I (人)
				一般被保険者 等世帯数 C	退職被保険者 世帯数 D	計 E		一般被保険数 F	退職被保険者 数等 G	計 H	
1	神戸市	765,617	1,521,615	210,649	0	210,649	37,380	310,973	0	310,973	—
2	姫路市	242,774	532,637	68,453	0	68,453	13,495	107,011	0	107,011	—
3	尼崎市	238,433	461,988	63,576	0	63,576	12,140	92,884	0	92,884	—
4	明石市	140,403	304,189	37,285	1	37,286	7,839	57,012	2	57,014	—
5	西宮市	224,624	483,641	56,024	0	56,024	11,535	84,038	0	84,038	—
6	洲本市	20,069	42,483	6,519	0	6,519	1,257	10,285	0	10,285	—
7	芦屋市	44,976	95,277	12,342	0	12,342	2,764	18,634	0	18,634	—
8	伊丹市	92,320	203,162	24,569	0	24,569	5,020	37,571	0	37,571	—
9	相生市	13,223	28,647	4,170	0	4,170	986	6,400	0	6,400	—
10	豊岡市	33,421	79,446	11,068	0	11,068	2,579	17,777	0	17,777	—
11	加古川市	116,764	262,349	34,648	0	34,648	7,762	54,113	0	54,113	—
12	赤穂市	20,507	46,445	6,158	0	6,158	1,450	9,486	0	9,486	—
13	西脇市	17,318	39,684	5,124	0	5,124	1,143	7,914	0	7,914	—
14	宝塚市	105,954	232,854	28,465	0	28,465	6,425	43,094	1	43,095	—
15	三木市	34,237	76,121	10,974	0	10,974	2,625	17,276	0	17,276	—
16	高砂市	39,958	89,558	12,138	0	12,138	2,641	19,038	0	19,038	—
17	川西市	70,619	156,016	19,719	0	19,719	4,991	29,984	0	29,984	—
18	小野市	20,249	47,961	6,039	0	6,039	1,396	9,539	0	9,539	—
19	三田市	46,919	110,397	12,667	0	12,667	2,786	19,898	0	19,898	—
20	加西市	18,341	43,252	5,725	0	5,725	1,326	9,122	0	9,122	—
21	丹波篠山市	17,578	40,677	5,836	0	5,836	1,337	9,174	0	9,174	—
22	養父市	9,313	22,634	3,269	0	3,269	814	5,108	0	5,108	—
23	丹波市	26,057	62,939	8,255	0	8,255	2,045	12,872	0	12,872	—
24	南あわじ市	19,743	46,260	7,489	0	7,489	1,558	12,768	0	12,768	—
25	朝来市	12,314	29,525	4,028	0	4,028	976	6,284	0	6,284	—
26	淡路市	20,150	42,986	7,157	0	7,157	1,350	11,667	0	11,667	—
27	宍粟市	14,739	36,360	5,096	0	5,096	1,112	8,467	0	8,467	—
28	加東市	17,446	40,186	4,771	0	4,771	1,058	7,575	0	7,575	—
29	たつの市	30,911	75,166	10,063	0	10,063	2,284	16,446	0	16,446	—
	市計 (神戸市を除く)	1,709,360	3,732,840	481,627	1	481,628	102,694	741,437	3	741,440	—
30	猪名川町	12,566	30,331	3,951	0	3,951	941	6,419	0	6,419	—
31	多可町	7,706	19,984	2,612	0	2,612	656	4,087	0	4,087	—
32	稲美町	12,743	30,750	4,296	0	4,296	1,072	6,811	0	6,811	—
33	播磨町	15,282	34,709	4,527	0	4,527	1,002	7,116	0	7,116	—
34	市川町	4,937	11,559	1,801	0	1,801	421	2,859	0	2,859	—
35	福崎町	7,795	18,945	2,323	0	2,323	582	3,700	0	3,700	—
36	神河町	4,194	10,997	1,465	0	1,465	366	2,347	0	2,347	—
37	太子町	13,851	33,993	4,151	0	4,151	973	6,620	0	6,620	—
38	上郡町	6,475	14,490	2,228	0	2,228	513	3,459	0	3,459	—
39	佐用町	6,877	16,143	2,424	0	2,424	472	3,782	0	3,782	—
40	香美町	6,453	16,693	2,463	0	2,463	622	4,027	0	4,027	—
41	新温泉町	5,620	13,836	2,053	0	2,053	484	3,294	0	3,294	—
	町計	104,499	252,430	34,294	0	34,294	8,104	54,521	0	54,521	—
	県計	2,579,476	5,506,885	726,570	1	726,571	148,178	1,106,931	3	1,106,934	—

(注) 「市町村税課税状況等の調（国民健康保険税関係）（第1表）」による。

市町 番号	区 分 市 町 名	介 護 納 付 金 課 税 (賦 課) 被 保 険 者 の 状 況						加 入 割 合					
		世 帯 数			被 保 険 者 数			世 帯 数 (%)			被 保 険 者 数 (%)		
		一般被保険者 等世帯数	退職被保険者 世帯数	計	一般被保険者 数	退職被保険者 数等	計	一般被保 険者等世 帯C/A	退職被保 険者世帯 D/A	計 E/A	一般被保 険者 F/B	退職被保 険者等 G/B	計 H/B
1	神戸市	83,640	0	83,640	83,640	0	83,640	27.5	0.0	27.5	20.4	0.0	20.4
2	姫路市	28,212	0	28,212	28,212	0	28,212	28.2	0.0	28.2	20.1	0.0	20.1
3	尼崎市	26,955	0	26,955	26,955	0	26,955	26.7	0.0	26.7	20.1	0.0	20.1
4	明石市	14,904	2	14,906	14,906	3	14,909	26.6	0.0	26.6	18.7	0.0	18.7
5	西宮市	23,458	0	23,458	23,458	0	23,458	24.9	0.0	24.9	17.4	0.0	17.4
6	洲本市	2,573	0	2,573	2,573	0	2,573	32.5	0.0	32.5	24.2	0.0	24.2
7	芦屋市	5,456	0	5,456	5,456	0	5,456	27.4	0.0	27.4	19.6	0.0	19.6
8	伊丹市	10,166	0	10,166	10,166	1	10,167	26.6	0.0	26.6	18.5	0.0	18.5
9	相生市	1,482	0	1,482	1,482	2	1,484	31.5	0.0	31.5	22.3	0.0	22.3
10	豊岡市	4,514	0	4,514	4,514	0	4,514	33.1	0.0	33.1	22.4	0.0	22.4
11	加古川市	13,342	0	13,342	13,342	1	13,343	29.7	0.0	29.7	20.6	0.0	20.6
12	赤穂市	2,266	0	2,266	2,266	0	2,266	30.0	0.0	30.0	20.4	0.0	20.4
13	西脇市	2,002	0	2,002	2,002	0	2,002	29.6	0.0	29.6	19.9	0.0	19.9
14	宝塚市	11,874	1	11,875	11,875	2	11,877	26.9	0.0	26.9	18.5	0.0	18.5
15	三木市	4,217	0	4,217	4,217	0	4,217	32.1	0.0	32.1	22.7	0.0	22.7
16	高砂市	4,546	0	4,546	4,546	0	4,546	30.4	0.0	30.4	21.3	0.0	21.3
17	川西市	8,031	0	8,031	8,031	1	8,032	27.9	0.0	27.9	19.2	0.0	19.2
18	小野市	2,323	0	2,323	2,323	0	2,323	29.8	0.0	29.8	19.9	0.0	19.9
19	三田市	4,634	0	4,634	4,634	0	4,634	27.0	0.0	27.0	18.0	0.0	18.0
20	加西市	2,170	0	2,170	2,170	0	2,170	31.2	0.0	31.2	21.1	0.0	21.1
21	丹波篠山市	2,154	0	2,154	2,154	0	2,154	33.2	0.0	33.2	22.6	0.0	22.6
22	養父市	1,204	0	1,204	1,204	0	1,204	35.1	0.0	35.1	22.6	0.0	22.6
23	丹波市	3,132	0	3,132	3,132	0	3,132	31.7	0.0	31.7	20.5	0.0	20.5
24	南あわじ市	3,445	0	3,445	3,445	0	3,445	37.9	0.0	37.9	27.6	0.0	27.6
25	朝来市	1,528	0	1,528	1,528	0	1,528	32.7	0.0	32.7	21.3	0.0	21.3
26	淡路市	3,027	0	3,027	3,027	0	3,027	35.5	0.0	35.5	27.1	0.0	27.1
27	宍粟市	2,022	0	2,022	2,022	0	2,022	34.6	0.0	34.6	23.3	0.0	23.3
28	加東市	1,895	0	1,895	1,895	0	1,895	27.3	0.0	27.3	18.8	0.0	18.8
29	たつの市	3,956	0	3,956	3,956	0	3,956	32.6	0.0	32.6	21.9	0.0	21.9
	市計 (神戸市を除く)	195,488	3	195,491	195,491	10	195,501	28.2	0.0	28.2	19.9	0.0	19.9
30	猪名川町	1,502	0	1,502	1,502	0	1,502	31.4	0.0	31.4	21.2	0.0	21.2
31	多可町	975	0	975	975	0	975	33.9	0.0	33.9	20.5	0.0	20.5
32	稲美町	1,641	0	1,641	1,641	0	1,641	33.7	0.0	33.7	22.1	0.0	22.1
33	播磨町	1,721	0	1,721	1,721	0	1,721	29.6	0.0	29.6	20.5	0.0	20.5
34	市川町	730	0	730	730	0	730	36.5	0.0	36.5	24.7	0.0	24.7
35	福崎町	815	0	815	815	0	815	29.8	0.0	29.8	19.5	0.0	19.5
36	神河町	541	0	541	541	0	541	34.9	0.0	34.9	21.3	0.0	21.3
37	太子町	1,538	0	1,538	1,538	0	1,538	30.0	0.0	30.0	19.5	0.0	19.5
38	上郡町	814	0	814	814	0	814	34.4	0.0	34.4	23.9	0.0	23.9
39	佐用町	880	0	880	880	0	880	35.2	0.0	35.2	23.4	0.0	23.4
40	香美町	1,051	0	1,051	1,051	0	1,051	38.2	0.0	38.2	24.1	0.0	24.1
41	新温泉町	793	0	793	793	0	793	36.5	0.0	36.5	23.8	0.0	23.8
	町計	13,001	0	13,001	13,001	0	13,001	32.8	0.0	32.8	21.6	0.0	21.6
	県計	292,129	3	292,132	292,132	10	292,142	28.2	0.0	28.2	20.1	0.0	20.1

(注) 「市町村課税状況等の調(国民健康保険税関係)(第1表)」による。

第34表 国民健康保険税（料）の実績額等の状況（令和2年度）

1 基礎課税分

(1) 課税（賦課）の実績額

区分		基礎課税分	
		金額等	構成比 (%)
世帯数		726,573	—
被保険者数		1,106,934	—
老人保健医療給付対象者数		—	—
基礎課税（賦課）額		77,213,691	100.0
内	応能割	44,827,892	58.1
	資産割	98,708	0.1
訳	均等割	22,385,198	29.0
	平等割	9,901,893	12.8

(2) 減額対象となった世帯数等

(単位：人、世帯、千円)

区分	総所得金額等の段階	所得区分1		所得区分2		所得区分3		計	
		金額等	構成比 (%)	金額等	構成比 (%)	金額等	構成比 (%)	金額等	構成比 (%)
世帯数		236,692	55.7	104,223	24.5	84,301	19.8	425,216	100.0
減額対象世帯の割合		—	/	—	/	—	/	58.5	/
減額対象被保険者数		310,077	47.9	187,759	29.0	148,837	23.1	646,673	100.0
減額対象被保険者数の割合		—	/	—	/	—	/	58.4	/
減額した額		9,657,217	65.6	3,853,156	26.2	1,207,088	8.2	14,717,461	100.0
内訳	減額均等割額	6,258,896	63.0	2,796,107	28.2	875,770	8.8	9,930,773	100.0
内訳	減額平等割額	3,398,321	71.0	1,057,049	22.1	331,318	6.9	4,786,688	100.0

(参考)

1 所得区分1 = 所得 ≤ 33万円

2 所得区分2 = 33万円 < 所得 ≤ 33万円 + (27.5万円 × 世帯主以外の被保険者数)

3 所得区分3 = 33万円 + (27.5万円 × 世帯主以外の被保険者数) < 所得 ≤ 33万円 + (50万円 × 世帯に属する被保険者数)

(注) 「市町村税課税状況等の調（国民健康保険税関係）（第1表、第2表）」による。

2 後期高齢者支援金等課税分

(1) 課税（賦課）の実績額

区分	総所得金額等の段階		後期高齢者支援金等課税分	
	金額	構成比 (%)	金額	構成比 (%)
世帯数	726,573	—		
被保険者数	1,106,934	—		
老人保健医療給付対象者数	—	—		
後期高齢者支援金等課税（賦課）額	26,950,214	100.0		
内訳	応能割	所得割額	15,519,510	57.6
		資産割額	40,474	0.2
	応益割	均等割額	7,928,845	29.4
		平等割額	3,461,385	12.8

(2) 減額対象となった世帯数等

(単位：人、世帯、千円)

区分	総所得金額等の段階		所得区分1		所得区分2		所得区分3		計	
	金額	構成比 (%)	金額	構成比 (%)	金額	構成比 (%)	金額	構成比 (%)	金額	構成比 (%)
世帯数	232,658	54.6	108,119	25.4	85,674	20.1	426,451	100.1		
減額対象世帯の割合	—	/	—	/	—	/	—	/	58.7	/
減額対象被保険者数	301,054	46.9	191,596	29.8	149,952	23.3	642,602	100.0		
減額対象被保険者数の割合	—	/	—	/	—	/	—	/	58.1	/
減額した額	3,416,433	65.7	1,364,280	26.2	426,158	8.2	5,206,871	100.1		
内訳	減額均等割額		2,222,885	63.1	994,015	28.2	310,528	8.8	3,527,428	100.1
	減額平等割額		1,193,548	71.0	370,265	22.0	115,630	6.9	1,679,443	99.9

(参考)

1 所得区分1 = 所得 ≤ 33万円

2 所得区分2 = 33万円 < 所得 ≤ 33万円 + (27.5万円 × 世帯主以外の被保険者数)

3 所得区分3 = 33万円 + (27.5万円 × 世帯主以外の被保険者数) < 所得 ≤ 33万円 + (50万円 × 世帯に属する被保険者数)

(注) 「市町村税課税状況等の調(国民健康保険税関係)(第1表、第2表)」による。

3 介護給付金課税分

(1) 課税（賦課）の実績額

区分	総所得金額等の段階		介護給付金課税分	
	金額	構成比 (%)	金額	構成比 (%)
世帯数	292,132	—		
被保険者数	339,461	—		
老人保健医療給付対象者数	—	—		
介護給付金課税（賦課）額	9,234,335	99.9		
内	応能割	所得割額	5,220,605	56.4
		資産割額	9,390	0.1
訳	応益割	均等割額	2,784,946	30.2
		平等割額	1,219,394	13.2

(2) 減額対象となった世帯数等

(単位：人、世帯、千円)

区分	総所得金額等の段階		所得区分1		所得区分2		所得区分3		計		
	金額	構成比 (%)	金額	構成比 (%)	金額	構成比 (%)	金額	構成比 (%)	金額	構成比 (%)	
世帯数	98,213	58.0	41,655	24.6	29,460	17.4	169,328	100.0			
減額対象世帯の割合	—	/	—	/	—	/	—	/	58.0	/	
減額対象被保険者数	106,534	55.1	50,333	26.1	35,994	18.7	192,861	99.9			
減額対象被保険者数の割合	—	/	—	/	—	/	—	/	56.8	/	
減額した額	1,351,358	70.8	436,922	22.8	123,984	6.5	1,912,264	100.1			
内訳	減額均等割額	918,428	70.0	306,662	23.4	87,170	6.6	1,312,260	100.0		
		減額平等割額	432,930	72.1	130,260	21.7	36,814	6.1	600,004	99.9	

(参考)

1 所得区分1 = 所得 ≤ 33万円

2 所得区分2 = 33万円 < 所得 ≤ 33万円 + (27.5万円 × 世帯主以外の被保険者数)

3 所得区分3 = 33万円 + (27.5万円 × 世帯主以外の被保険者数) < 所得 ≤ 33万円 + (50万円 × 世帯に属する被保険者数)

(注) 「市町村税課税状況等の調(国民健康保険税関係)(第1表、第2表)」による。

第35表 市町別一世帯（被保険者一人）当たり国民健康保険税（料）額の状況（令和2年度）

市町番号	区 分 市 町 名	一世帯当たり基礎課税（賦課）額（円）				被保険者一人当たり基礎課税（賦課）額（円）			
		基礎課税分	後期高齢者 支援金等課税 分	介護納付金 課税分	合 計	基礎課税分	後期高齢者 支援金等課税 分	介護納付金 課税分	合 計
1	神戸市	114,142	40,156	33,869	167,745	77,318	27,201	29,410	113,628
2	姫路市	91,655	37,116	30,792	141,462	58,630	23,742	26,337	90,490
3	尼崎市	90,207	31,778	27,914	133,820	61,744	21,751	24,430	91,595
4	明石市	96,578	36,481	28,434	144,426	63,162	23,859	24,454	94,454
5	西宮市	113,170	38,327	32,073	164,927	75,445	25,551	27,684	109,949
6	洲本市	97,753	39,341	34,075	150,543	61,959	24,936	28,419	95,419
7	芦屋市	128,675	46,211	39,502	192,349	85,227	30,607	33,840	127,400
8	伊丹市	103,221	34,129	29,716	149,647	67,500	22,318	25,721	97,859
9	相生市	89,376	34,923	27,262	133,988	58,234	22,755	23,752	87,301
10	豊岡市	79,414	42,390	33,666	135,534	49,443	26,392	28,236	84,383
11	加古川市	105,440	25,711	27,477	141,732	67,512	16,463	23,808	90,749
12	赤穂市	92,282	33,879	23,508	134,811	59,907	21,993	20,041	87,515
13	西脇市	101,251	38,054	34,556	152,806	65,556	24,638	29,290	98,936
14	宝塚市	122,109	33,080	33,010	168,960	80,658	21,851	28,389	111,605
15	三木市	97,458	34,323	26,419	141,933	61,907	21,803	22,862	90,158
16	高砂市	110,425	38,679	28,526	159,787	70,403	24,660	24,701	101,875
17	川西市	111,914	39,360	32,401	164,470	73,601	25,885	27,872	108,164
18	小野市	120,546	38,353	32,649	171,459	76,316	24,281	27,619	108,548
19	三田市	109,803	42,323	31,176	163,531	69,900	26,943	26,803	104,103
20	加西市	117,416	40,964	30,985	170,125	73,691	25,709	26,021	106,771
21	丹波篠山市	97,986	38,022	31,004	147,451	62,333	24,188	26,302	93,801
22	養父市	95,988	31,121	25,846	136,628	61,430	19,917	22,291	87,439
23	丹波市	111,805	33,532	35,214	158,698	71,702	21,505	29,905	101,775
24	南あわじ市	130,094	42,995	30,965	187,333	76,306	25,218	24,843	109,879
25	朝来市	96,657	37,840	34,054	147,415	61,956	24,255	29,102	94,492
26	淡路市	115,875	41,185	34,003	171,441	71,082	25,265	27,909	105,169
27	宍粟市	122,375	42,050	39,874	180,247	73,653	25,309	32,458	108,484
28	加東市	112,925	40,445	32,839	166,413	71,124	25,474	27,781	104,813
29	たつの市	112,635	34,331	31,249	159,250	68,919	21,006	25,830	97,442
	市 計 (神戸市を除く)	103,575	35,985	30,698	152,021	67,281	23,376	26,335	98,751
30	猪名川町	364,049	37,133	30,864	139,015	55,488	22,856	26,147	85,566
31	多可町	270,672	37,602	36,456	144,878	59,863	24,032	30,855	92,592
32	稲美町	512,687	27,256	27,303	151,115	71,546	17,191	23,507	95,315
33	播磨町	492,079	27,181	26,178	145,212	68,757	17,292	22,962	92,380
34	市川町	157,045	34,602	30,468	134,021	54,848	21,797	25,304	84,425
35	福崎町	232,763	40,965	33,757	151,421	61,913	25,719	28,102	95,068
36	神河町	139,893	40,424	27,479	141,971	57,052	25,233	23,522	88,618
37	太子町	415,831	34,381	34,449	146,959	62,587	21,558	29,240	92,149
38	上郡町	211,911	33,807	25,072	133,453	58,283	21,776	21,781	85,960
39	佐用町	253,842	32,660	28,625	146,331	66,194	20,933	24,793	93,788
40	香美町	196,457	42,761	42,478	141,101	49,061	26,153	35,292	86,300
41	新温泉町	206,216	27,064	44,702	104,726	37,641	16,868	37,512	65,271
	町 計	95,790	33,821	31,925	141,714	60,253	21,274	27,202	89,139
	県 計	106,271	37,092	31,661	156,093	69,755	24,347	27,246	102,457

(注) 「市町村税課税状況等の調（国民健康保険税関係）（第1表、第2表）」による。

第36表 市町別賦課方法等の状況（令和2年度）

1 基礎課税分

市町番号	区分 市町名	税・料の別	基礎課税（賦課）総額に対する割合						税（料）率及び課税（賦課）方法							課税限度額 (円)
			応能割			応益割			所得割		資産割		均等割 (円)	平等割 (円)		
			所得割額 (%)	資産割額 (%)	計 (%)	均等割額 (%)	平等割額 (%)	計 (%)	方式 ※	税率 (%)	方式 ※※	税率 (%)		特定世帯以外	特定世帯	
1	神戸市	料	56	0	56	31	13	44	1	8.17	3	0.00	35,380	24,570	12,258	630,000
2	姫路市	料	46	0	46	38	16	54	1	6.60	3	0.00	26,070	17,090	8,545	630,000
3	尼崎市	料	47	0	47	37	16	53	1	7.92	3	0.00	26,256	17,796	8,898	630,000
4	明石市	料	48	0	48	36	16	52	1	6.84	3	0.00	27,100	19,220	9,610	610,000
5	西宮市	料	48	0	48	36	16	52	1	6.72	3	0.00	30,360	20,640	10,320	630,000
6	洲本市	税	49	0	49	36	15	51	1	7.00	3	0.00	26,500	19,000	9,500	630,000
7	芦屋市	料	53	0	53	33	14	47	1	6.30	3	0.00	32,640	21,480	10,740	630,000
8	伊丹市	税	47	0	47	34	19	53	1	7.89	3	0.00	25,200	22,000	11,000	630,000
9	相生市	税	48	0	48	37	15	52	1	6.41	3	0.00	26,500	18,300	9,150	630,000
10	豊岡市	税	46	4	50	35	15	50	1	4.70	2	10.71	19,500	14,600	7,300	630,000
11	加古川市	料	51	0	51	32	17	49	1	7.80	3	0.00	25,600	22,800	11,400	630,000
12	赤穂市	税	52	0	52	34	14	48	1	7.69	3	0.00	24,500	16,500	8,250	630,000
13	西脇市	税	58	0	58	29	13	42	1	6.93	3	0.00	27,600	20,900	10,450	630,000
14	宝塚市	税	51	0	51	33	16	49	1	8.40	3	0.00	31,600	23,900	11,950	630,000
15	三木市	税	49	0	49	35	16	51	1	6.50	3	0.00	25,000	20,000	10,000	630,000
16	高砂市	料	46	0	46	38	16	54	1	7.07	3	0.00	32,228	22,268	11,134	630,000
17	川西市	税	59	0	59	29	12	41	1	6.72	3	0.00	29,000	20,800	10,400	630,000
18	小野市	税	51	0	51	31	18	49	1	8.30	3	0.00	27,400	26,300	13,150	630,000
19	三田市	税	49	0	49	34	17	51	1	6.15	3	0.00	26,700	21,100	10,550	630,000
20	加西市	税	51	0	51	31	18	49	1	7.70	3	0.00	27,000	26,000	13,000	630,000
21	丹波篠山市	税	50	0	50	35	15	50	1	7.38	3	0.00	25,440	18,240	9,120	630,000
22	養父市	税	51	0	51	33	16	49	1	6.68	3	14.45	23,800	18,200	9,100	630,000
23	丹波市	税	61	0	61	27	12	39	1	8.15	3	0.00	27,100	20,600	10,300	630,000
24	南あわじ市	税	55	6	61	26	13	39	1	7.70	2	18.00	26,500	24,600	12,300	630,000
25	朝来市	税	50	0	50	32	18	50	1	6.60	3	12.30	23,400	19,900	9,950	630,000
26	淡路市	税	62	0	62	25	13	38	1	7.30	3	0.00	25,300	22,100	11,050	630,000
27	宍粟市	税	52	0	52	32	16	48	1	6.20	3	9.70	27,000	23,400	11,700	630,000
28	加東市	税	49	0	49	35	16	51	1	6.64	3	0.00	29,200	21,700	10,850	630,000
29	たつの市	税	60	0	60	27	13	40	1	7.07	3	8.00	26,700	22,800	11,400	630,000
30	猪名川町	税	54	0	54	31	15	46	1	5.40	3	0.00	22,000	17,100	8,550	630,000
31	多可町	税	59	0	59	29	12	41	1	6.06	3	0.00	23,500	16,700	8,350	630,000
32	稲美町	税	59	0	59	28	13	41	1	7.90	3	0.00	27,500	22,000	11,000	630,000
33	播磨町	税	50	0	50	34	16	50	1	7.90	3	0.00	27,600	22,800	11,400	630,000
34	市川町	税	46	0	46	36	18	54	1	6.00	3	0.00	23,800	20,000	10,000	630,000
35	福崎町	税	52	0	52	33	15	48	1	6.30	3	0.00	25,600	17,900	8,950	630,000
36	神河町	税	52	0	52	33	15	48	1	6.44	3	0.00	21,900	16,500	8,250	630,000
37	太子町	税	59	0	59	28	13	41	1	7.13	3	0.00	24,600	19,200	9,600	630,000
38	上郡町	税	74	0	74	18	8	26	1	6.95	3	0.00	25,500	18,500	9,250	630,000
39	佐用町	税	50	0	50	35	15	50	1	7.10	3	12.50	27,600	19,200	9,600	630,000
40	香美町	税	53	0	53	33	14	47	1	5.05	3	0.00	18,840	14,480	7,240	630,000
41	新温泉町	税	52	0	52	33	15	48	1	7.48	3	0.00	15,000	11,100	5,550	630,000

(注1) ※ 所得割総額のおん分の基礎は以下による。

- 1 法第703条の4第6項の総所得金額等(旧ただし書方式)
- 2 法第703条の4第8項の総所得金額等(旧本文方式)
- 3 市町村住民税の所得割額
- 4 市・県民税額

(注2) ※※ 資産割総額のおん分の基礎は以下による。

- 1 固定資産税額
- 2 固定資産税額のうち土地及び家屋に係る税額
- 3 資産割を課税していない。

(注3) 「市町村税課税状況等の調(国民健康保険税関係)(第7表)」による。

2 後期高齢者支援金等課税分

市町番号	区 分 市 町 名	税・料の別	後期高齢者支援金等課税（賦課）総額に対する割合						税（料）率及び課税（賦課）方法						課 税 限 度 額 （円）		
			応能割			応益割			所得割		資産割		均等割			課 税 限 度 額 （円）	
			所得 割額 （%）	資産 割額 （%）	計 （%）	均等 割額 （%）	平等 割額 （%）	計 （%）	方式 ※	税 率 （%）	方式 ※※	税 率 （%）	均等割 （円）	平等割 （円）			
														特定世帯以外			特定世帯
1	神戸市	料	56	0	56	31	13	44	1	3.11	3	0.00	11,670	8,110	4,055	190,000	
2	姫路市	料	46	0	46	38	16	54	1	2.60	3	0.00	9,500	6,400	3,200	190,000	
3	尼崎市	料	47	0	47	37	16	53	1	2.76	3	0.00	8,880	6,096	3,048	190,000	
4	明石市	料	46	0	46	37	17	54	1	2.60	3	0.00	10,430	7,860	3,930	190,000	
5	西宮市	料	50	0	50	35	15	50	1	2.46	3	0.00	9,600	6,720	3,360	190,000	
6	洲本市	税	49	0	49	33	18	51	1	2.80	3	0.00	9,300	8,900	4,450	190,000	
7	芦屋市	料	52	0	52	34	14	48	1	2.60	3	0.00	11,640	7,920	3,960	190,000	
8	伊丹市	税	45	0	45	37	18	55	1	2.47	3	0.00	9,500	7,400	3,700	190,000	
9	相生市	税	47	0	47	36	17	53	1	2.45	3	0.00	9,000	6,900	3,450	190,000	
10	豊岡市	税	44	6	50	35	15	50	1	3.10	2	6.90	11,200	8,500	4,250	190,000	
11	加古川市	料	48	0	48	35	17	52	1	1.80	3	0.00	6,800	5,400	2,700	190,000	
12	赤穂市	税	49	0	49	36	15	51	1	2.69	3	0.00	9,400	6,700	3,350	190,000	
13	西脇市	税	55	0	55	32	13	45	1	2.33	3	0.00	9,500	6,700	3,350	190,000	
14	宝塚市	税	51	0	51	35	14	49	1	2.20	3	0.00	8,900	6,200	3,100	190,000	
15	三木市	税	48	0	48	36	16	52	1	2.30	3	0.00	9,000	7,000	3,500	190,000	
16	高砂市	料	46	0	46	38	16	54	1	2.50	3	0.00	10,094	7,097	3,549	190,000	
17	川西市	税	50	0	50	34	16	50	1	2.67	3	0.00	10,200	8,000	4,000	190,000	
18	小野市	税	51	0	51	31	18	49	1	2.60	3	0.00	8,400	8,400	4,200	190,000	
19	三田市	税	48	0	48	36	16	52	1	2.50	3	0.00	10,900	8,000	4,000	190,000	
20	加西市	税	54	0	54	30	16	46	1	2.90	3	0.00	9,000	8,000	4,000	190,000	
21	丹波篠山市	税	51	0	51	34	15	49	1	3.04	3	0.00	9,840	7,320	3,660	190,000	
22	養父市	税	45	5	50	35	15	50	1	2.08	2	4.60	7,600	5,700	2,850	190,000	
23	丹波市	税	60	0	60	28	12	40	1	2.30	3	0.00	7,500	5,500	2,750	190,000	
24	南あわじ市	税	60	7	67	22	11	33	1	2.52	2	6.00	7,400	6,600	3,300	190,000	
25	朝来市	税	45	5	50	32	18	50	1	2.40	2	4.50	8,600	7,600	3,800	190,000	
26	淡路市	税	61	0	61	26	12	38	1	2.70	3	0.00	9,100	7,600	3,800	190,000	
27	宍粟市	税	48	3	51	33	16	49	1	2.22	2	3.00	9,000	8,200	4,100	190,000	
28	加東市	税	49	0	49	35	16	51	1	2.62	3	0.00	9,900	7,600	3,800	190,000	
29	たつの市	税	56	3	59	29	12	41	1	2.26	2	2.00	8,300	6,700	3,350	190,000	
30	猪名川町	税	57	0	57	30	13	43	1	2.28	3	0.00	9,100	7,100	3,550	190,000	
31	多可町	税	57	0	57	30	13	43	1	2.30	3	0.00	9,500	7,100	3,550	190,000	
32	稲美町	税	60	0	60	30	10	40	1	1.90	3	0.00	7,000	4,100	2,050	190,000	
33	播磨町	税	50	0	50	34	16	50	1	2.00	3	0.00	6,800	5,400	2,700	190,000	
34	市川町	税	47	0	47	37	16	53	1	2.50	3	0.00	9,500	7,200	3,600	190,000	
35	福崎町	税	52	0	52	34	14	48	1	2.70	3	0.00	10,500	7,400	3,700	190,000	
36	神河町	税	51	0	51	34	15	49	1	2.90	3	0.00	9,700	7,300	3,650	190,000	
37	太子町	税	57	0	57	30	13	43	1	2.48	3	0.00	8,600	6,600	3,300	190,000	
38	上郡町	税	48	0	48	36	16	52	1	2.65	3	0.00	9,300	7,000	3,500	190,000	
39	佐用町	税	46	3	49	35	16	51	1	2.10	2	2.50	7,800	6,000	3,000	190,000	
40	香美町	税	53	0	53	32	15	47	1	2.58	3	0.00	8,670	7,000	3,500	190,000	
41	新温泉町	税	51	0	51	34	15	49	1	0.92	3	0.00	3,300	2,500	1,250	190,000	

（注1）※ 所得割総額のおん分の基礎は以下による。

- 1 法第703条の4第6項の総所得金額等（旧ただし書方式）
- 2 法第703条の4第8項の総所得金額等（旧本文方式）
- 3 市町村民税の所得割額
- 4 市・県民税額

（注2）※※ 資産割総額のおん分の基礎は以下による。

- 1 固定資産税額
- 2 固定資産税額のうち土地及び家屋に係る税額
- 3 資産割を課税していない。

（注3）「市町村税課税状況等の調（国民健康保険税関係）（第7表）」による。

3 介護納付金課税分

市町番号	区 分 市 町 名	税・料の別	介護納付金課税（賦課）総額に対する割合						税（料）率及び課税（賦課）方法						課 税 限 度 額 (円)
			応 能 割			応 益 割			所 得 割		資 産 割		均等割 (円)	平等割 (円)	
			所得割額 (%)	資産割額 (%)	計 (%)	均等割額 (%)	平等割額 (%)	計 (%)	方式 ※	税 率 (%)	方式 ※※	税 率 (%)			
1	神戸市	料	54	0	54	33	13	46	1	3.41	3	0.00	14,780	7,060	170,000
2	姫路市	料	44	0	44	39	17	56	1	2.50	3	0.00	12,020	6,130	170,000
3	尼崎市	料	47	0	47	37	16	53	1	3.00	3	0.00	10,548	5,232	170,000
4	明石市	料	46	0	46	38	16	54	1	2.28	3	0.00	11,300	5,500	170,000
5	西宮市	料	47	0	47	37	16	53	1	2.16	3	0.00	11,400	5,760	170,000
6	洲本市	税	51	0	51	35	14	49	1	2.30	3	0.00	11,800	5,500	170,000
7	芦屋市	料	53	0	53	33	14	47	1	2.60	3	0.00	13,200	6,360	170,000
8	伊丹市	税	34	0	34	39	27	66	1	2.09	3	0.00	11,800	9,300	170,000
9	相生市	税	50	0	50	34	16	50	1	2.35	3	0.00	10,300	5,400	170,000
10	豊岡市	税	46	6	52	35	15	50	1	2.16	2	6.89	11,000	5,700	170,000
11	加古川市	料	49	0	49	34	17	51	1	2.40	3	0.00	9,500	5,400	170,000
12	赤穂市	税	50	0	50	35	15	50	1	1.92	3	0.00	8,500	4,400	170,000
13	西脇市	税	56	0	56	31	13	44	1	2.30	3	0.00	12,900	6,500	170,000
14	宝塚市	税	49	0	49	35	16	51	1	2.70	3	0.00	12,100	6,200	170,000
15	三木市	税	50	0	50	30	20	50	1	2.00	3	0.00	8,000	6,000	170,000
16	高砂市	料	40	0	40	42	18	60	1	2.10	3	0.00	12,936	6,500	170,000
17	川西市	税	58	0	58	29	13	42	1	2.62	3	0.00	11,600	6,000	170,000
18	小野市	税	53	0	53	30	17	47	1	2.40	3	0.00	9,700	6,500	170,000
19	三田市	税	46	0	46	37	17	54	1	2.35	3	0.00	11,500	5,900	170,000
20	加西市	税	51	0	51	33	16	49	1	2.30	3	0.00	10,000	6,000	170,000
21	丹波篠山市	税	50	0	50	35	15	50	1	2.77	3	0.00	10,200	5,280	170,000
22	養父市	税	53	5	58	33	14	47	1	1.95	2	5.65	8,600	4,300	170,000
23	丹波市	税	59	0	59	28	12	40	1	2.20	3	0.00	11,800	6,100	170,000
24	南あわじ市	税	63	4	67	24	10	34	1	1.70	2	3.00	8,000	4,100	170,000
25	朝来市	税	50	5	55	32	18	50	1	2.30	2	6.20	11,100	7,100	170,000
26	淡路市	税	61	0	61	26	13	39	1	2.00	3	0.00	9,800	6,200	170,000
27	宍粟市	税	55	3	58	31	14	45	1	1.68	2	3.10	11,500	6,300	170,000
28	加東市	税	49	0	49	35	16	51	1	2.10	3	0.00	11,400	6,100	170,000
29	たつの市	税	57	2	59	30	13	43	1	2.30	2	1.73	10,800	5,800	170,000
30	猪名川町	税	54	0	54	31	15	46	1	2.45	3	0.00	10,600	5,500	170,000
31	多可町	税	59	0	59	29	12	41	1	1.93	3	0.00	11,300	5,700	170,000
32	稲美町	税	61	0	61	28	11	39	1	2.30	3	0.00	9,000	4,000	170,000
33	播磨町	税	53	0	53	33	14	47	1	2.40	3	0.00	9,000	4,500	170,000
34	市川町	税	49	0	49	34	17	51	1	2.70	3	0.00	10,800	6,600	170,000
35	福崎町	税	55	0	55	31	14	45	1	2.60	3	0.00	11,200	5,900	170,000
36	神河町	税	51	0	51	34	15	49	1	2.39	3	0.00	9,300	4,700	170,000
37	太子町	税	60	0	60	28	12	40	1	2.95	3	0.00	11,400	6,000	170,000
38	上郡町	税	47	0	47	35	18	53	1	2.50	3	0.00	9,300	5,500	170,000
39	佐用町	税	50	3	53	36	14	50	1	2.20	2	3.70	10,200	4,800	170,000
40	香美町	税	54	0	54	32	14	46	1	2.58	3	0.00	11,640	6,120	170,000
41	新温泉町	税	51	0	51	34	15	49	1	2.91	3	0.00	13,300	6,900	170,000

(注1) ※ 所得割総額のおん分の基礎は以下による。

- 1 法第703条の4第21項の総所得金額等(旧ただし書方式)
- 2 法第703条の4第22項の総所得金額等(旧本文方式)
- 3 市町村民税の所得割額
- 4 市・県民税額

(注2) ※※ 資産割総額のおん分の基礎は以下による。

- 1 固定資産税額
- 2 固定資産税額のうち土地及び家屋に係る税額
- 3 資産割を課税していない。

(注3) 「市町村税課税状況等の調(国民健康保険税関係)(第7表)」による。

第37表 市町別給付の状況（令和2年度）

市町 番号	区 分 市 町 名	療 養 諸 費 （千円）				老人医療給付 対 象 者 M	一人当たり療養諸費 （円）			
		一般分			計 L		一般分			老人医療給付 対 象 者 M/I
		一 保 J	般 被 者 K	退 職 被 等 者 L			一 保 J/F	般 被 者 K/G	退 職 被 等 者 L/H	
1	神戸市	101,517,000	1,740		101,518,740	—	314,250	4,075	313,841	—
2	姫路市	35,736,124	355		35,736,479	—	319,412	2,351	318,985	—
3	尼崎市	31,205,389	768		31,206,157	—	322,666	6,621	322,288	—
4	明石市	19,140,387	7,223		19,147,610	—	325,378	72,230	324,949	—
5	西宮市	28,239,187	24		28,239,211	—	320,423	200	319,987	—
6	洲本市	3,629,380	135		3,629,515	—	331,511	6,750	330,919	—
7	芦屋市	6,047,735	15		6,047,750	—	313,305	500	312,820	—
8	伊丹市	12,231,093	51		12,231,144	—	308,204	1,133	307,857	—
9	相生市	2,600,715	232		2,600,947	—	381,169	25,778	380,701	—
10	豊岡市	5,754,904	75		5,754,979	—	305,998	1,744	305,304	—
11	加古川市	18,253,009	209		18,253,218	—	324,856	2,488	324,375	—
12	赤穂市	3,638,915	0		3,638,915	—	366,088	0	365,390	—
13	西脇市	3,003,795	378		3,004,173	—	357,893	18,000	357,045	—
14	宝塚市	14,247,204	772		14,247,976	—	314,431	11,522	313,984	—
15	三木市	6,299,564	1		6,299,565	—	343,282	42	342,833	—
16	高砂市	6,350,670	7		6,350,677	—	320,401	250	319,949	—
17	川西市	9,844,586	107		9,844,693	—	306,771	2,892	306,421	—
18	小野市	3,483,487	0		3,483,487	—	346,099	0	345,071	—
19	三田市	6,594,418	44		6,594,462	—	328,800	1,073	328,132	—
20	加西市	3,368,097	86		3,368,183	—	348,881	2,263	347,522	—
21	丹波篠山市	3,271,488	0		3,271,488	—	348,438	0	347,624	—
22	養父市	2,041,077	24		2,041,101	—	378,257	828	376,240	—
23	丹波市	4,756,154	87		4,756,241	—	352,804	1,977	351,663	—
24	南あわじ市	4,203,668	29		4,203,697	—	313,006	1,000	312,334	—
25	朝来市	2,347,809	14		2,347,823	—	351,153	583	349,899	—
26	淡路市	3,675,886	26		3,675,912	—	301,574	897	300,860	—
27	宍粟市	2,942,179	22		2,942,201	—	326,510	1,222	325,861	—
28	加東市	2,711,504	66		2,711,570	—	354,445	2,538	353,253	—
29	たつの市	5,542,946	37		5,542,983	—	319,995	974	319,296	—
	市計 (神戸市を除く)	251,161,370	10,787		251,172,157	—	323,854	8,414	323,334	—
30	猪名川町	2,250,886	50		2,250,936	—	341,457	5,000	340,948	—
31	多可町	1,531,411	11		1,531,422	—	351,483	733	350,280	—
32	稲美町	2,408,046	13		2,408,059	—	333,756	765	332,973	—
33	播磨町	2,410,337	7		2,410,344	—	328,071	875	327,715	—
34	市川町	1,085,508	11		1,085,519	—	367,098	1,000	365,741	—
35	福崎町	1,500,464	0		1,500,464	—	382,771	0	381,409	—
36	神河町	907,977	0		907,977	—	364,503	0	363,191	—
37	太子町	2,255,257	0		2,255,257	—	328,707	0	327,942	—
38	上郡町	1,413,241	25		1,413,266	—	390,182	2,273	389,008	—
39	佐用町	1,443,659	27		1,443,686	—	366,225	3,375	365,490	—
40	香美町	1,346,134	8		1,346,142	—	311,029	500	309,885	—
41	新温泉町	1,180,375	35		1,180,410	—	354,148	1,250	351,208	—
	町計	19,733,295	187		19,733,482	—	346,411	1,147	345,426	—
	県計	372,411,665	12,714		372,424,379	—	322,281	6,792	321,771	—

(注) 「国民健康保険事業状況報告書」による。

第38表 市町別徴収率の推移

(単位：%)

市町番号	区 分 市 町 名	H30年度			R元年度			R2年度		
		現 課 税 分	滞 納 越 分	計	現 課 税 分	滞 納 越 分	計	現 課 税 分	滞 納 越 分	計
1	神戸市	93.7	19.3	83.3	93.1	21.9	83.9	93.8	23.7	85.2
2	姫路市	94.6	27.3	86.3	94.6	27.4	87.2	95.1	32.6	88.8
3	尼崎市	93.3	20.9	76.7	94.1	23.4	79.9	94.8	25.0	82.4
4	明石市	94.2	29.1	86.7	94.1	36.6	88.0	95.0	40.7	89.6
5	西宮市	94.6	21.9	80.7	94.9	20.4	81.7	95.3	23.2	83.2
6	洲本市	94.7	17.7	71.6	95.9	17.5	72.8	96.1	26.0	78.3
7	芦屋市	95.1	30.9	85.3	94.4	28.7	84.9	95.4	32.1	87.0
8	伊丹市	94.2	21.3	75.6	94.7	19.3	77.9	95.8	20.6	79.9
9	相生市	95.1	14.8	80.7	94.2	15.6	81.4	94.6	19.4	82.5
10	豊岡市	94.5	22.2	77.1	94.7	21.0	78.0	95.6	25.4	81.1
11	加古川市	95.5	26.6	83.1	95.0	26.3	84.7	95.5	29.6	86.8
12	赤穂市	94.1	14.0	71.8	94.1	14.6	72.8	94.5	16.0	74.1
13	西脇市	94.7	14.6	69.9	94.2	14.9	71.1	95.1	20.4	76.0
14	宝塚市	92.6	18.5	68.1	93.5	22.0	70.6	95.3	23.5	73.9
15	三木市	94.1	17.2	77.0	93.4	16.9	77.1	94.3	20.8	78.4
16	高砂市	93.8	23.3	80.6	93.8	24.5	81.6	94.0	25.0	82.2
17	川西市	93.1	18.6	68.4	93.1	18.1	69.2	93.8	18.0	71.8
18	小野市	95.9	20.0	79.3	96.2	23.0	81.6	96.0	25.2	83.5
19	三田市	96.2	19.3	79.7	96.1	23.0	81.9	96.7	23.2	84.0
20	加西市	94.7	17.9	74.9	94.9	20.5	76.7	95.7	22.3	78.9
21	丹波篠山市	94.6	16.3	74.9	94.0	17.9	74.9	94.4	19.6	75.9
22	養父市	95.9	18.4	81.8	95.9	18.9	81.4	95.9	17.9	81.3
23	丹波市	96.1	21.4	83.6	96.0	19.1	83.4	96.4	19.8	84.1
24	南あわじ市	94.3	17.9	76.4	95.4	14.7	77.2	95.8	14.9	77.6
25	朝来市	93.7	20.3	78.4	93.6	18.8	77.9	94.3	19.0	78.5
26	淡路市	94.3	24.4	79.4	94.9	21.8	80.1	95.6	23.8	81.2
27	宍粟市	94.2	21.4	77.5	94.5	21.5	78.5	95.2	22.7	80.2
28	加東市	94.7	18.6	76.5	94.5	18.1	76.8	93.8	16.0	77.4
29	たつの市	94.2	15.2	74.9	95.0	20.6	77.1	96.5	25.9	82.3
	市 計 (神戸市を除く)	94.3	21.1	78.6	94.5	21.8	80.1	95.2	24.1	82.2
30	猪名川町	96.4	17.6	77.3	96.7	21.4	79.6	97.7	22.1	81.9
31	多可町	97.0	20.8	79.1	96.6	20.8	79.9	96.2	23.5	82.1
32	稲美町	94.5	20.0	74.5	93.9	20.7	76.1	95.7	18.6	77.9
33	播磨町	94.6	28.4	77.5	93.4	27.2	78.9	93.4	28.5	80.3
34	市川町	95.0	9.6	74.0	94.6	8.9	73.6	95.8	11.7	74.5
35	福崎町	95.4	16.2	78.0	95.2	19.1	80.3	95.5	20.5	82.3
36	神河町	94.1	10.0	71.9	96.4	12.7	74.0	96.7	11.5	75.1
37	太子町	92.3	17.2	72.6	92.7	17.5	72.5	93.2	16.5	72.7
38	上郡町	94.8	24.4	83.1	95.1	25.3	83.2	96.6	24.7	84.8
39	佐用町	96.1	22.7	84.0	97.4	24.2	85.5	98.1	30.4	88.5
40	香美町	97.8	21.1	86.6	98.0	17.1	87.5	98.5	17.6	88.8
41	新温泉町	94.0	8.0	71.1	95.6	9.3	70.9	96.7	9.8	68.8
	町 計	95.1	18.9	77.1	95.1	19.3	78.2	95.9	19.6	79.6
	県 計	94.2	20.6	79.7	94.1	21.7	81.0	94.8	23.7	82.9

(注) 「決算統計(第6表)」による。