ほ場整備事業　市原（いちばら）地区　位置図

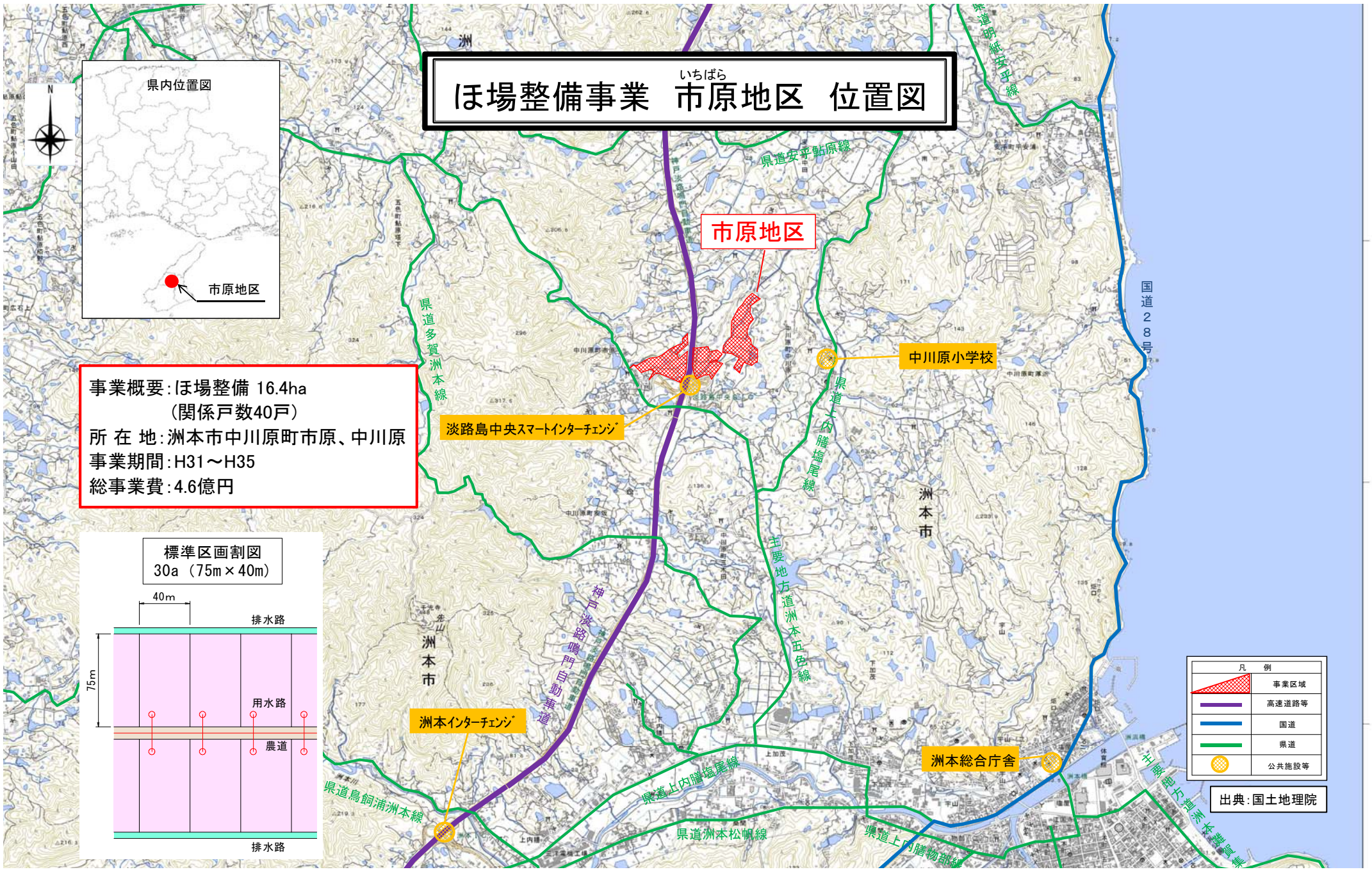

事業概要：ほ場整備 16.4ha
（関係戸数40戸）
所 在 地：洲本市中川原町市原、中川原
事業期間：H31～H35
総事業費：4.6億円

標準区画割図
30a（75m×40m）

ほ場整備事業　市原（いちばら）地区

工種	H31	H32	H33	H34	H35
実施設計	━━				
区画整理工		━━	━━	━━	━━
その他（換地）	━━	━━	━━	━━	━━

事業の必要性等：

本地区は、急傾斜地（主傾斜1/15）でほ場の区画が小さく不整形なうえに農道が狭いことから、大型機械化を進めることが困難である。

また、地区内の水路は用排水兼用であり、漏水対策や配水管理などの水管理に多大な労力を要している。

このような状況の中、法人（集落営農）等を中心に水稲・野菜の低コスト化や野菜の生産拡大、力強い農業経営を展開していくためには、農作業の大型機械化や水管理の省力化を可能とする基盤整備が必要である。

		現況	計画
担い手数	個人	1人	1人
	法人	0	1法人
担い手への農地集積［集積率］		0.3ha［1.8%］	13.2ha［80.5%］
野菜等の生産拡大		たまねぎ、白菜 0.8ha	たまねぎ、白菜 5.0ha

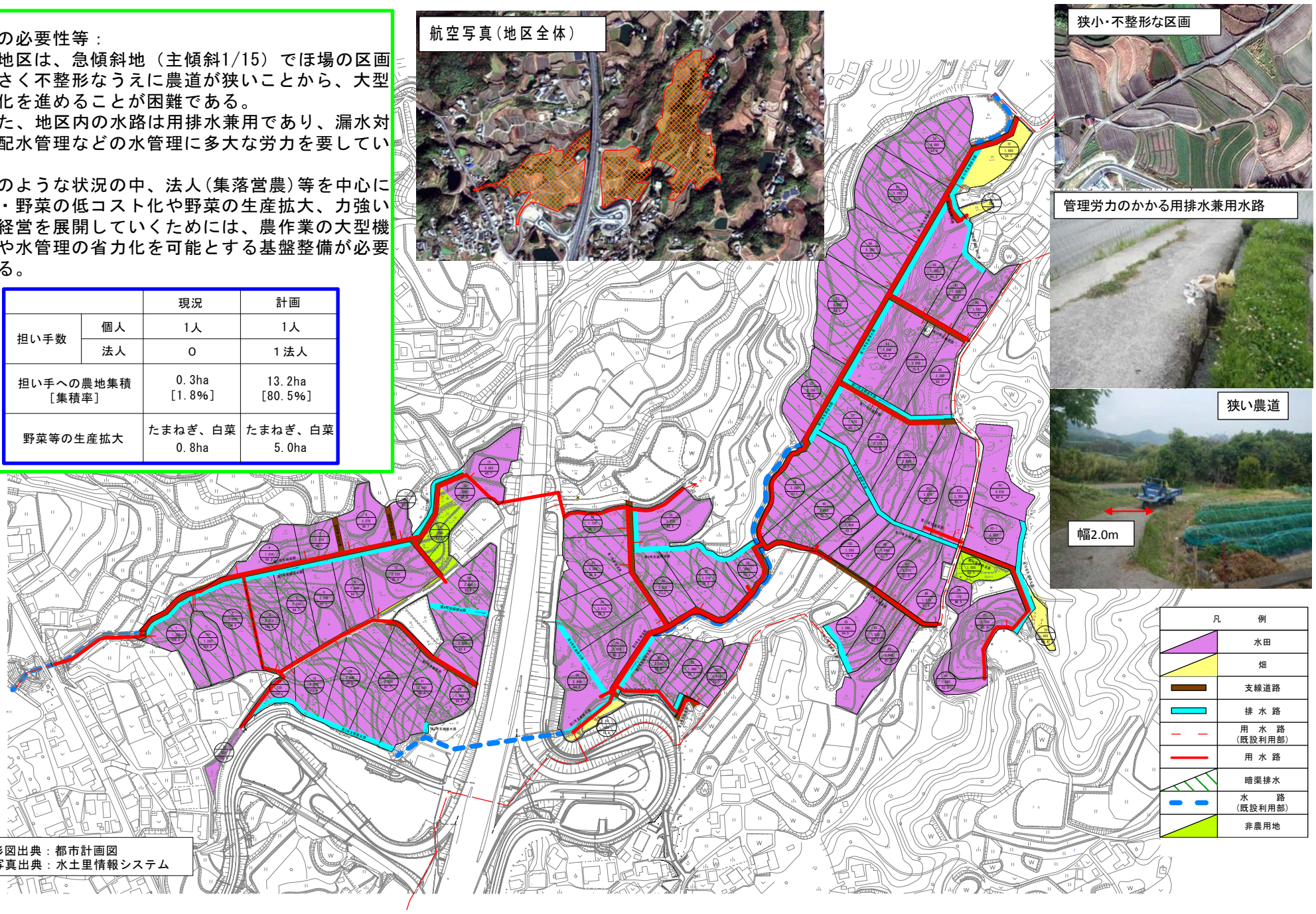

地形図出典：都市計画図
航空写真出典：水土里情報システム