天王ダム・石井ダム　立札概要図

●　：立札設置位置

O.OKm：ダムからの距離

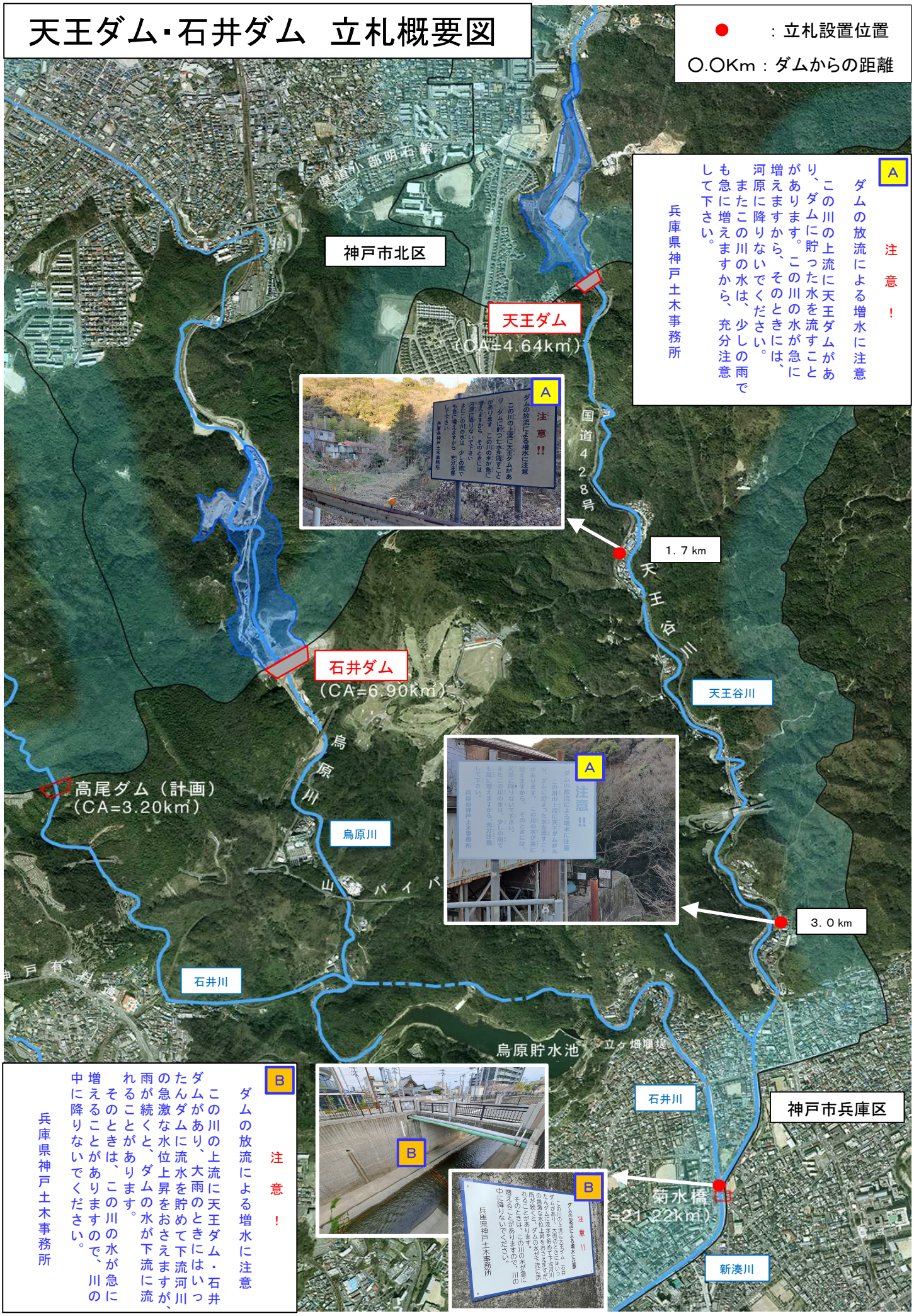

A

注意！

ダムの放流による増水に注意

この川の上流に天王ダムがあり、ダムに貯った水を流すことがあります。この川の水が急に増えますから、そのときには、河原に降りないでください。

またこの川の水は、少しの雨でも急に増えますから、充分注意して下さい。

兵庫県神戸土木事務所

B

注意！

ダムの放流による増水に注意

この川の上流に天王ダム・石井ダムがあり、大雨のときにはいったんダムに流水を貯めて下流河川の急激な水位上昇をおさえますが、雨が続くと、ダムの水が下流に流れることがあります。

そのときは、この川の水が急に増えることがありますので、川の中に降りないでください。

兵庫県神戸土木事務所