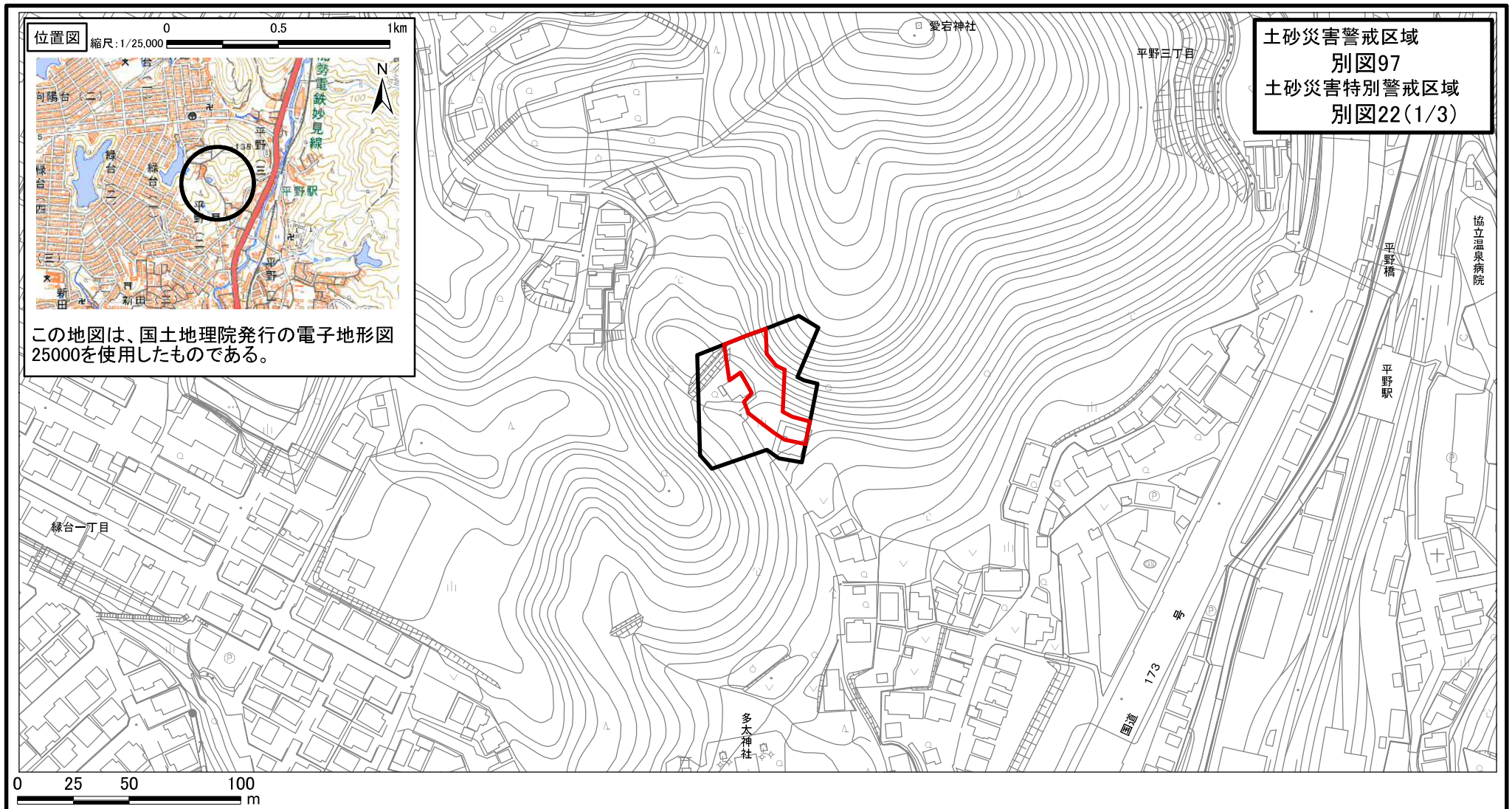

土砂災害警戒区域・土砂災害特別警戒区域区域図	土砂災害警戒区域（Y区域）		N	自然現象の種類	急傾斜地の崩壊	箇所番号	118000097
				Y区域	平成23年12月6日 告示第1262号(指定) 令和　年　月　日 告示第　号(改正)	箇所名	平野(3)Ⅱ
	土砂災害特別警戒区域（R区域）		縮尺 1:2,500	R区域	平成31年3月29日 告示第360号(指定) 令和　年　月　日 告示第　号(改正)	所在地	川西市平野3丁目