丹波地域ゾーニング図

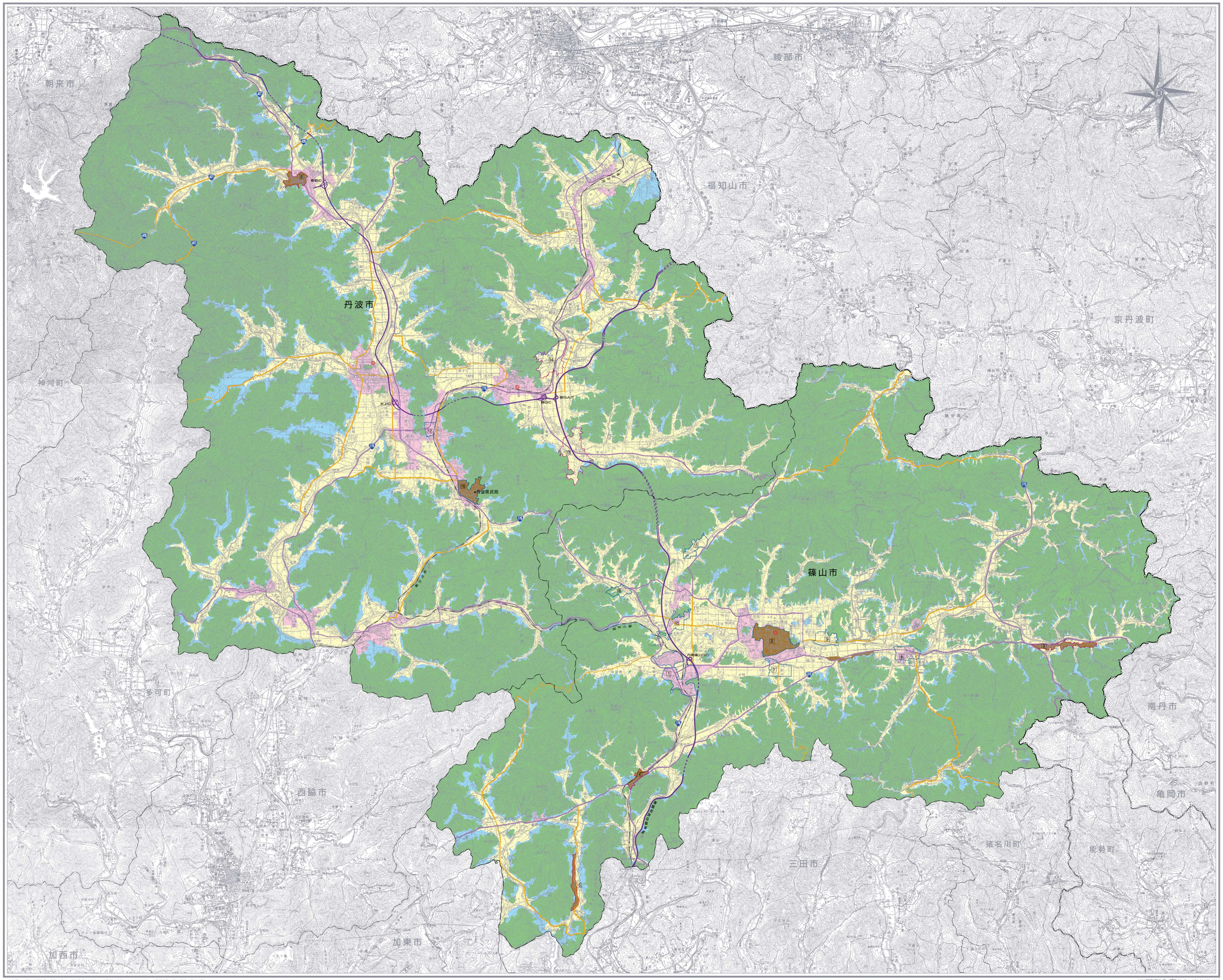

凡　例	
	歴史的な町の区域
	まちの区域
	さとの区域
	森を生かす区域
	森を守る区域
	詳細計画（策定済）
	詳細計画（検討中）
◎	市役所・分庁舎
	高速道路
	主要な幹線道路
	幹線道路

※開発を行う場合には、この緑条例のほか、農業振興地域の整備に関する法律、森林法、自然公園法、都市計画法などの手続きが必要です。

詳細計画の策定状況　平成19年3月現在

番号	市町名	地区名	実施状況
用途地域等（都市計画法）			
1	篠山市	篠山口駅周辺	S59指定
景観形成地区（景観条例）			
2	篠山市	篠山城下町	H5指定
3	〃	福住・安口	(H13調査)
4	〃	古市	(H13調査)
5	〃	立杭	(H17調査)
6	丹波市青垣町	佐治	(H12調査)
地区整備計画（緑条例）			
7	篠山市	野中	H10認定
8	〃　〃	日置	H14認定
9	〃	野間	H16認定
10	〃	黒田	H16認定
11	〃	乗竹	H16認定
12	丹波市氷上町	石生駅西周辺	H13認定
13	〃　春日町	国領	H17認定
14	〃　春日町	多田	H17認定
里づくり計画（市里づくり条例）			
15	篠山市	北野新田	H11認定
まちづくり協定			
16	丹波市柏原町	柏原城下町	H14締結

1：70,000

0　1000　2000　3000　4000　5000m

平成１９年３月調整

兵　庫　県

この地図は、国土地理院長の承諾を得て、同院発行の5万分の1地形図を複製したものである。（承諾番号　平15近複、第165号）

(株)デジタルマップス納　Tel. 078 (805) 4680