ひょうごの里山林利用マップ

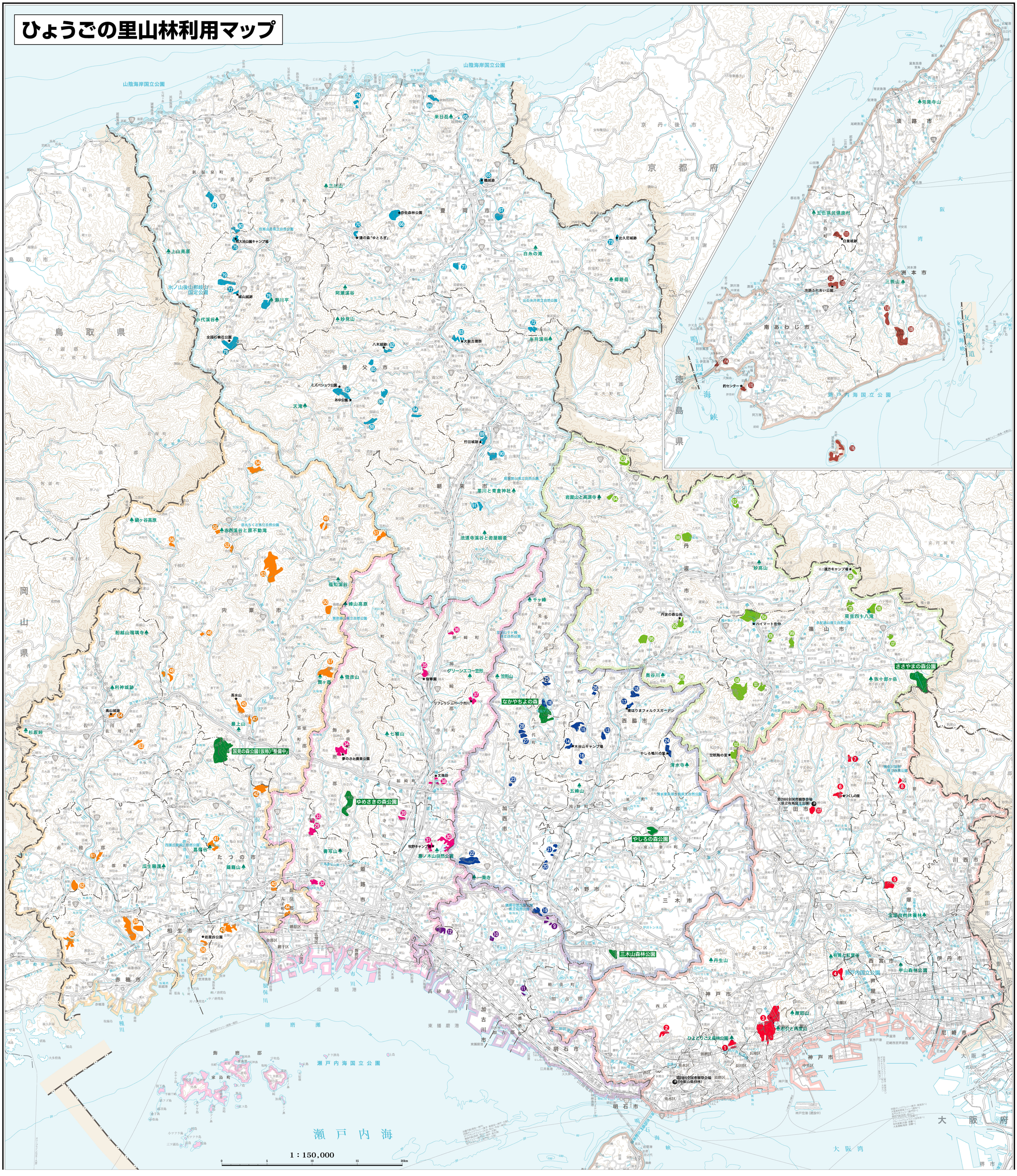

「里山林の再生」箇所一覧表

［備考欄］　里：里山林整備事業、快適の森整備事業、里山林再生事業
生：生活環境保全林整備事業
夢：夢を育む森整備事業
み：みなもとの森整備事業
森：森林空間総合整備事業
絆：絆の森整備事業

地域	番号	所在地 市町	所在地 大字等	名称	面積(ha)	備考
神戸・阪神	①	神戸市	北区山田町	ひよどりごえ森林公園	53	生
	②		西区伊川谷町	いぶきの森	15	生
	③		中央区葺合南町	再度公園周辺の森	495	森
	④		東灘区本山町	森本庄山森林公園	123	生
	⑤	宝塚市	切畑（きりはた）	桜の園「赤澤山荘」	40	里
	⑥	三田市	上槻瀬（かみつきせ）	高平ナナマツの森	36	里
	⑦		布木（ふき）・川原（かわら）	高平観福の森	18	里
	⑰		尼寺（あまでら）	（三田市絆の森）	19	絆
	⑧	猪名川町	柘原（ぼうら）	柘原めぐみの森	20	里
東播磨	⑨	加古川市	上荘町（かみそうまち）	見土呂ひじの森・花咲く森のどかな森	30	里
	⑩		東神吉町	ふれあいの森	8	夢
	⑪		平岡町	明神の森	1	夢
	⑫	高砂市	高砂	高砂生活環境保全林	54	生

地域	番号	所在地 市町	所在地 大字等	名称	面積(ha)	備考
北播磨	⑬	西脇市	坂本（さかもと）	西脇市いろどりの森	31	里
	⑭		合山町（あやまやまちょう）	西脇であいの森	24	里
	⑮		市原	市原森林公園	67	生
	⑯		野村町	緑遊・ノムラの森	10	夢
	⑰		喜多	緑と水の郷　秋谷	22	里
	⑱		黒田	黒田すえたにの森	68	里
	⑲	小野市	来住町	きすみの見晴らしの森	40	里
	⑳		昭和町	夢の森公園	4	夢
	㉑		河合西町	かわい快適の森	25	里
	㉒	加西市	西長町	古法華自然公園	150	生
	㉓		上野町	在田の森	19	里
	㉔	社町	上鴨川	鴨川ひびきの森	60	里
	㉕	中町	奥中・高岸	観音の森	20	里
	㉖		東安田	いぶきの森	10	み
	⑱		茂利・安坂	（中町絆の森）	19	絆
	㉗	八千代町	大和	八千代昔の森	20	里
	㉘			柳山寺ふるさとの森	15	里
中播磨	㉙	姫路市	打越（うちこし）	姫路打越木もれ日の森	56	里
	㉚		山田町南山田（やまだちょうみなみやまだ）	藤ノ木山自然公園	150	生
	㉛		牧野	牧野自然公園	29	生
	㉜		太市中（おいちなか）	姫路市自然観察の森	44	生
	㉝		上伊勢（かみいせ）	伊勢岩屋の森	17	里
	㉞	夢前町	宗佐（そうさ）・神種（かたね）	夢さきぬくもりの森	77	里
	㉟	神崎町	東柏尾（ひがしかしお）	かんざき薬神の森	33	里
	㊱		大山（おおやま）	薬師山やすらぎの森	13	里
	㊲	市川町	下牛尾（しもうしお）	リフレッシュパーク市川	23	生
				市川どんぐりの森		里

地域	番号	所在地 市町	所在地 大字等	名称	面積(ha)	備考
中播磨	㊳	福崎町	西田原（にしたばら）	ふくさきニ翼ヶ山ふれあいの森	16	里
	㊴	香寺町	土師（はじ）	こうでら健康の森	17	里
西播磨	㊵	たつの市	誉田町（ほんだまち）	龍野笹山見晴らしの森	25	里
	㊶		揖西町（いっさいまち）	龍野菖蒲谷森林公園	60	生
	㊷		上笹（かみささ）	上笹生活環境保全林	98	生
	㊸		委田（おだ）	ヤッホのこみち	69	里
	㊹	太子町	東南（とうなん）	壇特山ふるさとの森	21	里
	㊺	宍粟市	山崎町下町（やまさきしたまち）	やまさきふれあいの森	43	里
	㊻		山崎町小茅野（こがいの）	山崎アウトドアランド白口森林公園	8	生
	㊼		山崎町生谷（いきだに）	（生谷夢を育む森）	10	夢
	㊽		山崎町塩山・土万（しおやま・どまん）	土万「ふれあいの森」	55	里
	㊾		一宮町公文（くもん）	和の空間　轆轤師の森	24	里
	㊿		一宮町東河内（ひがしかわち）	なかつぼふれあい公園	37	里
	(51)		一宮町千町（せんまち）	千町生活環境保全林	70	生
	(52)		波賀町野尻（のじり）	波賀川辺の森	17	里
	(53)		波賀町上野（かみの）	フォレストステーション波賀	310	生・森
	(54)		波賀町鹿伏（しかぶし）	（鹿伏夢を育む森）	97	夢
	(55)		波賀町原（はらの）	みなもとの森公園	29	み
	(56)		千種町西河内（にしかわち）	高保木の森	22	里
	(57)	安富町	関（せき）	やすとみグリーンステーション	95	生
	(58)	相生市	青柳（あおやぎ）	青柳生活環境保全林	151	生
	(59)	赤穂市	周世・有年・楯見（すせ・うね・たてみ）	赤穂ふれあいの森	220	生・里・森
	(60)		西有年（にしうね）	あこう川鹿の森	54	森
	(61)	上郡町	上郡（かみごおり）	上郡鈴の森	39	里
	(62)		山野里（やまのさと）	上郡森林体験の森	33	森
	(63)	佐用町	林崎（はやしざき）	南かうひまわりの丘	20	里
	(64)		横坂（よこさか）	高山城ふれあいの里	31	里

地域	番号	所在地 市町	所在地 大字等	名称	面積(ha)	備考
但馬	(65)	豊岡市	山本（やまもと）	愛宕山みはらしの森	24	里
	(66)		目坂（めさか）	目坂生活環境保全林	86	生
	(67)		大篠岡（おおしのおか）	みひらきの森	65	里
	(68)		城崎町湯島（きのさきちょうゆしま）	(大師ハイキングコース)	10	夢
	(69)		竹野町羽入（たけのちょうはにゅう）	所木山アメニティーロード	52	里
	(70)		日高町栗栖野（ひだかちょうくるすの）	かんなべの森	25	里
	(71)		日高町上郷（かみごう）	植村直己里山林	32	里
	(72)		出石町奥山（いずしちょうおくやま）	床尾陽光の森	32	里
	(73)		但東町中山（とうちょうなかやま）	城山公園歴史の森	16	里
	(74)	香美町	香住区内生地（かすみくないきじ）	好野樹の森	20	里
	(75)		村岡区柏岡（むらおかくかやおか）	柏大地公園あけぼのの森	33	里
	(76)		村岡区板仕野（ばんしの）	板仕野生活環境保全林	86	生
	(77)		美方区大谷（おおたに）	みかた歴史の社	15	里
	(78)		美方区新屋（しんや）	新屋生活環境保全林	70	生
	(79)		美方区大谷（おおたに）	おじろの森	33	里
	(80)	新温泉町	春来（はるき）	椿山どんぐりの森	21	里
	(81)		湯（ゆ）	湯村生活環境保全林	53	生
	(82)	養父市	八鹿町八木（ようかまちやぎ）	八木城歴史の森	27	里
	(83)		大藪（おおやぶ）	おおやぶ歴史の森	30	里
	(84)		森（もり）	森生活環境保全林	30	生
	(85)		三宅（みやけ）	三宅みなもとの森	16	み
	(86)		大屋町樽見（おおやまちたるみ）	おおや花霞の森	45	里
	(87)		大屋町加保（かぼ）	加保坂森林公園 おおや農村公園ふれあいの森	51	生
						夢
	(88)		大屋町糸原（いとはら）	花回廊の森	44	里
	(89)	朝来市	和田山町竹田（たけだ）	「日本一の山城」の森	27	里
	(90)		和田山町竹田（たけだ）	立雲峡生活環境保全林	64	生
	(91)		多々良木（たたらぎ）	四季の森	22	里

地域	番号	所在地 市町	所在地 大字等	名称	面積(ha)	備考
丹波	(92)	丹波市	柏原町北中（かしわらちょうきたなか）	芸術といにしえの森	48	里
	(93)		青垣町山垣（やまがき）	青垣町いきものふれあいの森	12	里
	(94)		青垣町小倉（おぐら）	小倉生活環境保全林	37	生
	(95)		山南町岩屋（いわや）	山南ひびきの森	69	里
	(96)		山南町谷川（たにがわ）	地蔵の森公園	41	生
	(97)		市島町中竹田（なかたけだ）	友政城山の里	25	里
	(98)		市島町与戸（よど）	与戸生活環境保全林	131	生
	(99)	篠山市	東浜谷（ひがしはまだに）	ささやき浜谷水辺の森	45	里
	(100)		遠方（おちかた）	西紀遠方せせらぎの森	20	里
	(101)		大沢（おおさわ）	大沢ロマンの森	43	里
	(102)		今田町上立杭（いまだちょうかみたてくい）	丹波立杭彩りの森	50	里
	(103)		川阪（かわさか）	川阪しみずの森	19	里
	(104)		小坂（こさか）	佐中自然公園	193	生
	(105)		上筱見（かみささみ）	上筱見生活環境保全林	63	生
	(106)		上板井（かみいたい）	（上板井夢を育む森）	6	夢
	(107)		小田中（おだなか）	ごんた山	14	里
	(108)		住山（すみやま）	住山生活環境保全林	99	生
淡路	(109)	洲本市	千草（ちくさ）	柏原山森林公園	214	生
	(110)			みやきた森林公園	80	生
	(111)	五色町	鮎原三野畑（あいはらみのはた）	白巣お城の森	35	里
	(112)	南あわじ市	倭文長田（しとおりながた）	サンライズ淡路森林公園	19	生
	(113)		広田（ひろた）	みどりふれあいの森	22	里
	(114)		阿那賀（あなが）	しおなりの郷	25	里
	(115)		市衆黒岩（いちしくろいわ）・阿万吹上（あまふきあげ）	うずしおの郷	17	里
	(116)		沼島（ぬしま）	沼島生活環境保全林	190	生

凡例

No	里山林整備地
▲	森林浴場
●	里山整備地（拠点施設）
★	隣接する施設・史跡

※市町行政区界は、平成17年10月30日現在

R100 古紙配合率100%再生紙を使用しています

「この地図の作成に当たっては、国土地理院長の承認を得て、同院発行の20万分１地勢図を使用したものである。（承認番号　平17近使、第 31 号）」

調製：㈲乙畑印刷社　神戸市東灘区青木2-11-12-202　☎（078）441-5776