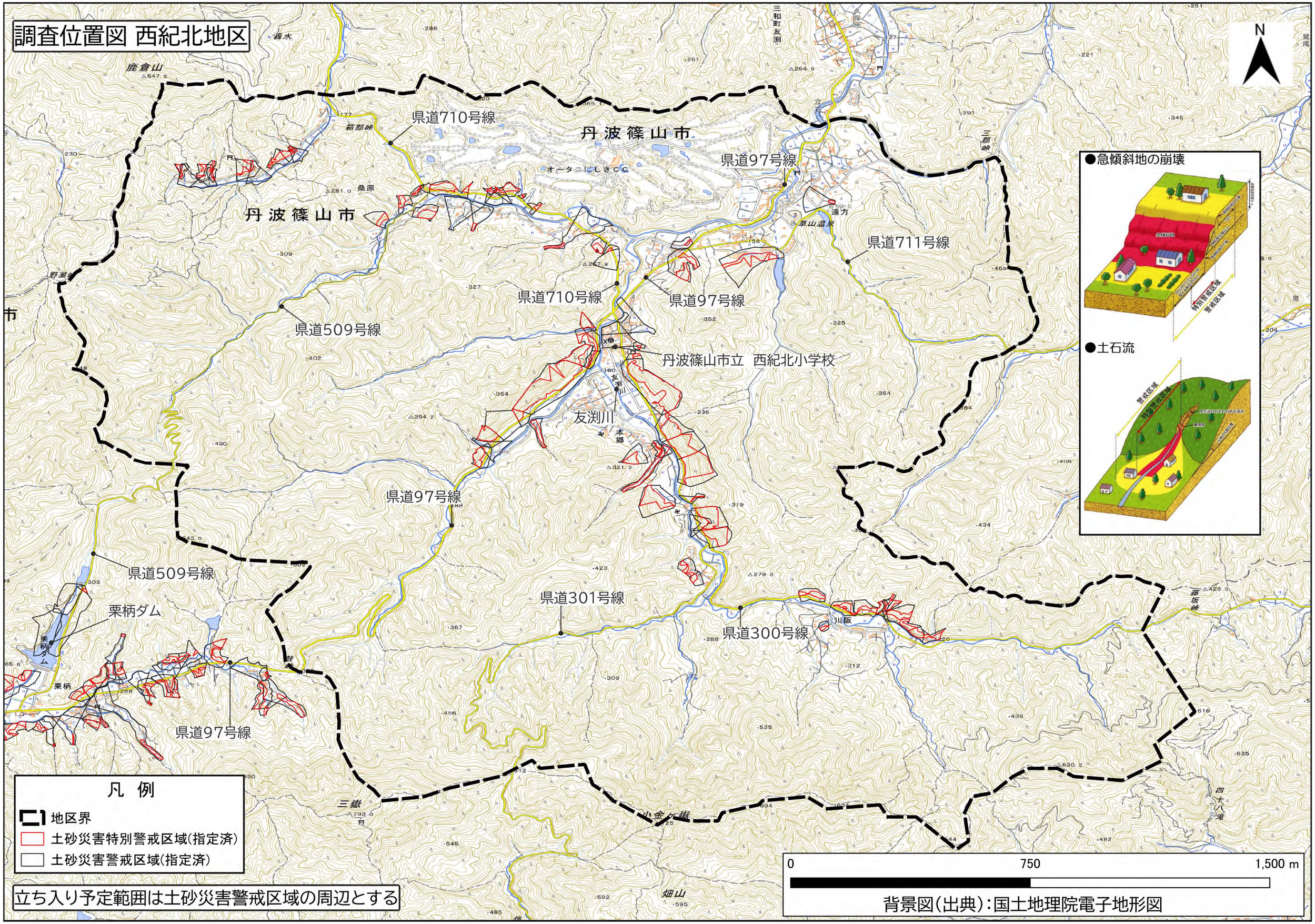

調査位置図 西紀北地区
N
丹波篠山市
丹波篠山市
県道710号線
県道97号線
県道711号線
県道710号線
県道97号線
県道509号線
丹波篠山市立 西紀北小学校
友渕川
県道97号線
県道509号線
県道301号線
県道300号線
栗柄ダム
県道97号線
●急傾斜地の崩壊
●土石流
凡 例
地区界
土砂災害特別警戒区域(指定済)
土砂災害警戒区域(指定済)
立ち入り予定範囲は土砂災害警戒区域の周辺とする
0
750
1,500 m
背景図(出典):国土地理院電子地形図