地域住民の皆様へ

令和８年12月
兵庫県丹波県民局
丹波土木事務所 公園砂防課

丹波篠山市防災マップ等に表示している「土砂災害警戒区域」を更新するための現地調査のお知らせ

「丹波篠山市防災マップ」は県が想定した災害時の浸水想定範囲や、土砂災害の警戒区域などを表示し、避難所などの情報を添えたものになります。



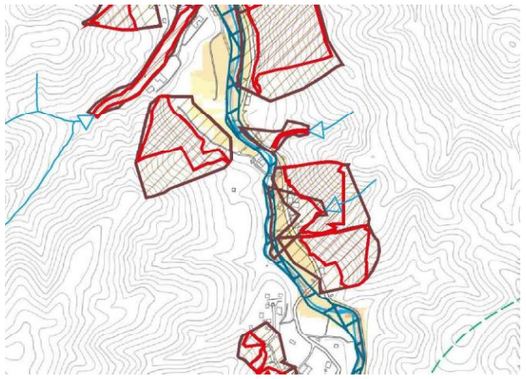

※丹波篠山市防災マップは、丹波篠山市から各ご家庭に配布されているほか、丹波篠山市ホームページにも掲載されています。

丹波篠山市防災マップの基礎情報は、作ったままではなくて、農地が宅地になっているなど、土地利用には変化がありますので、地区を分けて、概ね５年毎に、県で現地調査を行い、情報更新しています。

本年度は、旧西紀町で下記のとおり、現地調査を行います。

■令和８年12月～令和９年３月(予定)
西紀北地区(64 箇所)
西紀中地区(134 箇所)

■令和９年４月～６月(予定)
西紀南地区(34 箇所)



※現地調査の様子

現地調査では、県が契約する調査会社が、自治会長様に、調査の範囲や時期等をあらかじめご説明させて頂き、円滑な調査に努めますことをお知らせさせて頂きます。

（右側に続く）

■調査会社および調査期間

調査会社　：株式会社エンタコンサルタント
期　間　：令和８年12月～令和９年６月
時　間　：AM９：００ ～ PM５：００

※身分証明書を携帯した調査会社の調査員が現地確認を行いますのでご承知の程宜しくお願い致します。

【身分証明書】

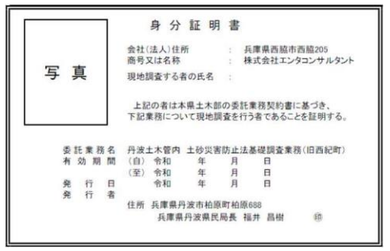

■さいごに

大雨等により土砂災害の危険度が高まった際には、避難指示等の避難情報が発令されます。丹波篠山市防災マップ等を活用し、危険な箇所を把握するほか、大雨時等には防災情報を確認し「早めの避難」を心がけましょう。

※丹波篠山市防災マップに加えて、兵庫県 CG ハザードマップ、気象庁ホームページ「キキクル」等もご活用ください。

パソコン・スマホで、大雨時の危険度が分かります

雨が降るまでに

①『兵庫県地域別土砂災害危険度』を閲覧

兵庫県地域別土砂災害危険度

または

② 自宅近辺に合わせて、
地図左下の 位置登録 をクリック



「レベル４土砂災害危険警報」発表

①『兵庫県地域別土砂災害危険度』を閲覧



② 土砂災害警戒区域が着色されている場合は、適切な避難行動を！
区域が点滅しているときは、更に避難の必要性が高まっています！

■お問い合わせ先

ご不明な点がございましたら、下記までご連絡ください。
兵庫県 丹波県民局 丹波土木事務所 公園砂防課
電話　：0795-73-3850