調査位置図　福住

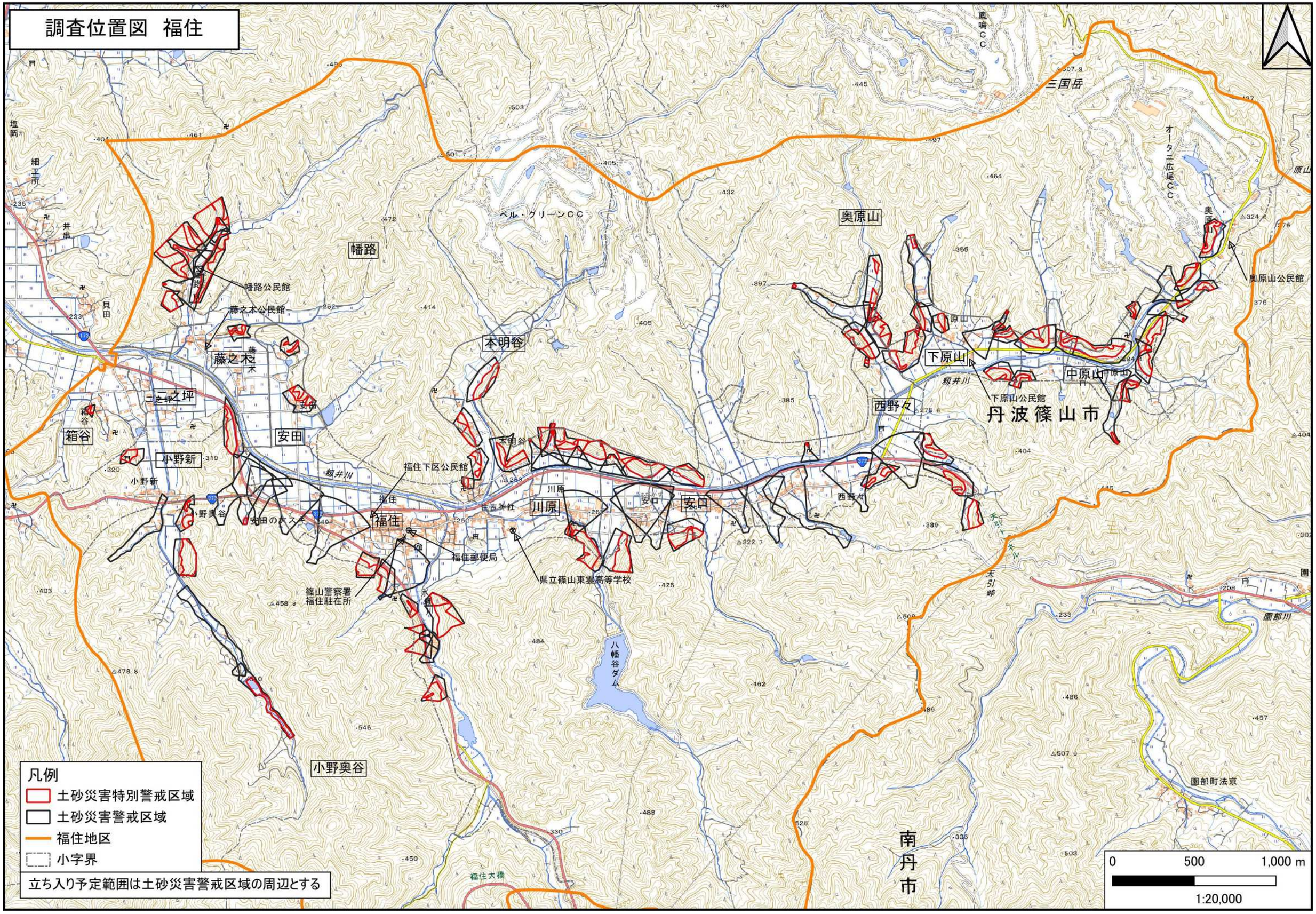
凡例
土砂災害特別警戒区域
土砂災害警戒区域
福住地区
小字界
立ち入り予定範囲は土砂災害警戒区域の周辺とする
0
500
1,000 m
1:20,000
幡路
幡路公民館
藤之本公民館
藤之木
二之坪
箱谷
安田
小野新
小野奥谷
本明谷
福住下区公民館
福住
福住郵便局
篠山警察署
福住駐在所
県立篠山東雲高等学校
川原
安口
西野々
奥原山
奥原山公民館
下原山
下原山公民館
中原山
丹波篠山市
南丹市
三国岳
ベル・グリーンＣＣ
鳳鳴ＣＣ
オータニ広尾ＣＣ
八幡谷ダム
福住大橋
園部町法京
園部川
天引峠
細工所
井串
貝田
塩岡