

一緒に暮らそう。

西播磨。

— NISHIHARIMA —

Vol.17

2022
summer

ロマンスの舞台



愛は、海を越えて。



西播磨暮らし

西播磨での
永住を決めた
ベトナム人夫妻をご紹介

異国の地で支えになった 結婚の約束。

昨年結婚して相生市で暮らすタンさんとホアさん。二人の交際は、出身地ベトナムでの高校時代にスタートしました。その後、タンさんはIT、ホアさんはバイオテクノロジーを学ぶために別々の学部に進学しましたが、デートを重ね充実した時間を過ごしていました。

そんな二人にとっての転機は、タンさんが日本で働きたいという思いがふくらんだことでした。日本での仕事を探すなかで、外国人の研修制度を導入している相生市の鉄鋼会社の存在を知り、安定した収入と母国でも活用できる技術の習得に魅力を感じて応募を決めました。急な話に驚く彼女へ「三年の研修を終えて帰国したら結婚しよう。」と告げ、二〇一五年に単身で来日。言葉も文化も違う異国の地での支えは、ホアさんと交わした結婚の約束でした。

彼を追って…。

山や海が近く四季の移ろいを身近に感じながら便利に暮らせる相生での生活に馴染んできたタンさんは、上司や同僚の支えもあり、仕事や日本語への理解も深まっていきました。人々の優しさにふれて過ごすうちに「ずっとここで暮らしたい」との思いが芽生え、日々強くなっていきました。そして移住を決意し、ベトナムで待つ彼女に打ち明けました。ベトナムでエンジニアとして働いていたホアさんは、彼に会いたい一心で反対する両親を説得し、日本での仕事探しを始める会社を島根県に見つけ、来日が決定。二〇一九年に四年ぶりに出会えた二人は抱き合って再会を喜びました。

やっと一緒に。

もっと会いたい、いつもそばにいたいと願う二人は、相生市にホアさんが働ける場所を探しましたが、日本語の読み書きは難しく、なかなか思い通りに進みませんでした。そんな二人の思いをタンさんが勤める会社の社長が知り、その協力により市内の農園への転職が決まりました。結婚への道筋が整ったのです。

二〇二一年八月に同僚たちの祝福のもと挙式。約束より少し時間はかかりましたが、二人は晴れて夫婦となりました。静かな漁村に建つ一戸建てを借りてスタートした新生活の第一歩は、ご近所へのあいさつ回りから。大家さんが作ってくれた名刺を手には仲睦まじくあいさつをする新婚夫妻を、地域の人々は温かく受け入れてくれました。「いつも一緒にいられて、とても幸せです。これからは頑張って家を建てたい。家族も増えたらうれしいですね。」と微笑み合うタンさんとホアさん。第二の故郷相生で夢を叶え続けていくことでしょう。



おうちには、近所に配った名刺や思い出の写真などが綺麗に飾られていました。





世代を超えて愛される美容室

「美容室 楽櫛」

想いを引き出し、 願いを叶える美容室

誰もが輝けるために、研鑽を重ねる太子町の美容室をご紹介します。

一人のスタイリストがヘアースタイルの提案から仕上げまでを担当する「美容室 楽櫛」には、男性や赤ちゃん連れのママ、学生など様々な人が訪れ、リラックスタイプのひとときを過ごしています。入口にはスロープが設けられ、車椅子やベビーカーでも気軽に入る事ができます。

二〇一五年に独立し、たつの市にお店をオープンさせた宮本淑美オーナー。二〇一九年には故郷の太子町へ移転し、顧客のニーズによりこたえられるような店づくりを展開してきました。独立前からのお客様も多く、長い付き合いのなかで家族の誕生や成長など、喜びや悩みを共有する機会が度々ありました。時には我が子の行動に手が負えず困りごとを口にすると、「いつでもここへ連れておいで」とお声がけ。その言葉に気持ちの軽くなった人は少なくありません。

表舞台へのお手伝い

今年の二月、「車椅子着付け」という新たな挑戦がスタート。きっかけは幼いころから見守ってきた常連客の双子のお嬢さんたちでした。

数年後に二十歳を迎える彼女たちが、障がいにより成人式への参加や振袖の着付けが難しいと知り、「美容師として何ができるか」を考え続けた結果、その晴れ舞台の演出を決意します。

それから障がいの特性と車椅子着付けについて学び、二人の魅力を引き出すための知識と技術を習得する一方で、新聞社に晴れ姿の掲載を依頼し、恩師や知人にも成長を伝えられるプランを企画しました。

撮影当日、通常なら難しいポーズにも満面の笑みでこたえる二人の姿に感動した宮本さんは「大変勉強になりました。これは私にとってのスタートライン。これからもニーズがあればその方らしい成人式を演出していきたいです。」と静かに話します。

控え目ながらぶれない言葉の裏側には、お客様への熱い思いが溢れていました。



美容室 楽櫛
太子町鵜1008-8
TEL/079-287-8302
定休日/毎週月曜・第2日曜・第3火曜日

西播磨結婚応援企業についてのお問い合わせ

西播磨県民局県民交流室
TEL/0791-58-2131

このコーナーでは出会いや結婚を応援する西播磨結婚応援企業をご紹介します。

西播磨
「結婚っていいな」
キャンペーン

参加者募集中

西播磨 交換日記お見合い プロジェクト

tuzuru

想いを綴る、わたしを綴る、未来を綴る。
交換日記で、手間ひまかけた丁寧な婚活を。

携帯でポチッと簡単に婚活が出来る時代。
だからこそ、交換日記を使って、ゆっくりと
関係を深めていく婚活をしませんか？
西播磨で結婚を希望する独身男女を募集します。

- 1 お見合い相手と交換日記
8回ずつ記載いただきます。
- 2 8回の交換が終わったら、西播磨の
素敵なカフェでお見合いをします。



交換日記の
終わりが近づき、
もうすぐ会える！
と楽しみに。
(参加者の声)



日記が
到着すると
ウキウキした。
(参加者の声)

応募方法	WEBフォーマットよりご応募下さい。 下のQRコードからアクセスして下さい。
申込締切日	2022年 8月10日(水)
募集人数	男女各10名
参加費	無料 ※お見合いをするときのお茶代・入館料・ 交通費などは実費。
応募資格	20歳～45歳位までの独身男女
主催	西播磨県民局
お問合せ	NPO 法人ひとまちあーと TEL: 0791-63-5001(月～金/10時～17時) メール: info@enmusu-bi.net



婚活サポート コラム

モテるにはどうしたらいいですか？!

婚活中のある男性からの質問に、「婚活はたった一人のひとを見つけるためのもの。だからモテる必要はないですよ。」とお答えさせて頂きました。

婚活で自分に人気が集まると、残念ながら選び放題だと勘違いされる方がいらっしゃいます。

少しでも相手の気になる所が見つかったら、他の人を探せばいいやと別れてしまい、新たなイベントに参加してお相手探し。うまく次のお相手が見つかったら、合わない所が見つかったら、また婚活の場に出向いて新たなお相手探し…の繰り返し。

結果、何年も婚活をし続けることになり、その間に年齢も重なり、どんどん人気下がっていきます。しかし過去のモテた経験が忘れられず、自分にはもっといい人が現れるはずだと、現実が見えなくなってしまった方も少なくありません。

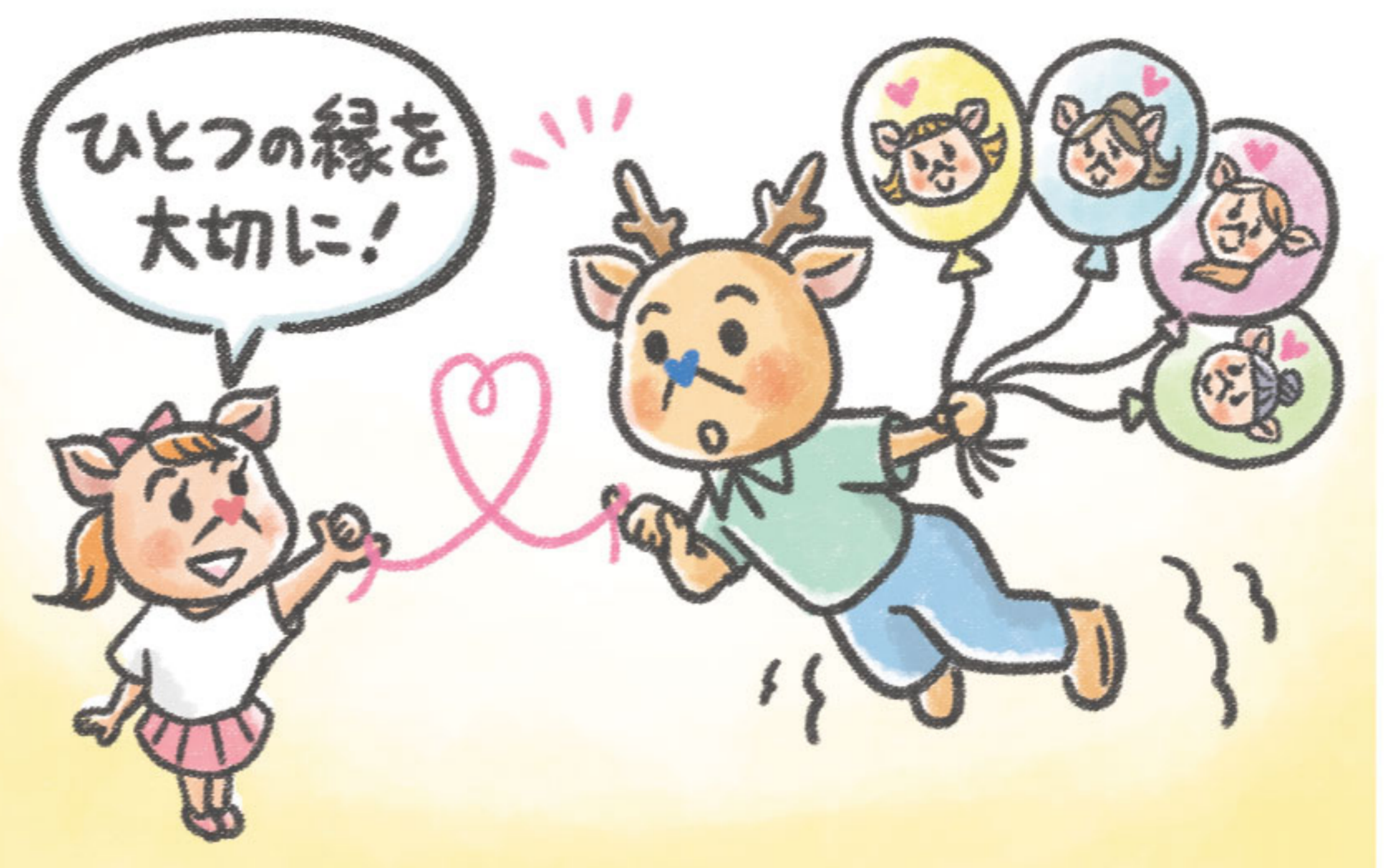

婚活に大切なのは、モテることよりもひとつの縁を大切にできる力だと思います。

相手のいいところを見つけ、これはどうかと思うところはお互い様と受け止めたり、話し合っ解決したりする力は、結婚した後も必要となってきますよ。

とはいえ、異性から全く相手にされないスタートラインにたてませんよね。婚活イベントで人気がある方の特徴は、また別の機会にお伝えさせていただきます。

西播磨出会いサポートセンターの 開館日が変更になりました。

しあわせな出会いを見つけるためのサポートをする「西播磨出会いサポートセンター」(赤穂郡上郡町光都2-23-1 播磨科学公園都市 光都プラザ2階)の開館日が、令和4年4月1日から変わりました。はばタン会員のお申し込みなどは、来所予約の上、お越し下さい。

- 開館日/火・金・土(祝日・年末年始を除く)
- 受付時間/9時～17時15分

■ TEL/0791-58-1311
■ FAX/0791-58-1288

出会いGO
HYOGO!





西播磨さんぽ



海が見渡せる公園 【ポート公園】

相生市旭1-11ほか

相生湾に面した、国道250号沿いにある公園。相生ペーロン祭の舞台としても有名です。ベンチも沢山あってのんびり散歩するのにぴったり!



アンティーク雑貨とカフェ 【cafe + zakka sola】

太子町山田497-2
TEL / 079-280-4279
営業時間 / 10:00~17:30
定休日 / 月・木・日曜日

可愛い建物の中は、アンティーク雑貨が販売されていて、何を見ても「可愛い!」とため息がもれます。素敵なカフェスペースでティータイムを楽しみながら、ショッピングも楽しめる、秘密にしておきたい素敵なお店でした。



取材中に見つけたふらっと立ち寄りたくなる
デートにもぴったりなお散歩スポットをご紹介します。



完売注意! 美味しい無人販売機

【タマゴサンド製作所】

太子町佐用岡651-1
営業時間/10:00~
売切次第終了

美味しくて早々に売り切れてしまうと評判のタマゴサンドを買いに、朝から行ってきました。開店直後にも関わらず、既に沢山の方が購入されていました。卵がボリュームミーでとっても美味しかったです。



太子町のシンボルスポット

【斑鳩寺】

太子町鶴709
TEL/ 079-276-0022

聖徳太子ゆかりの地として知られる太子町。そのシンボルスポットとなる斑鳩寺。植髪(うゑかみ)の聖徳太子像が祀られている聖徳殿や、数多くの重要文化財が展示されている宝物館を大谷住職がご案内下さいます。ぜひ一度拝観してみてください。

入山料/無料

拝観料/500円(要予約)

団体(10名以上) 350円

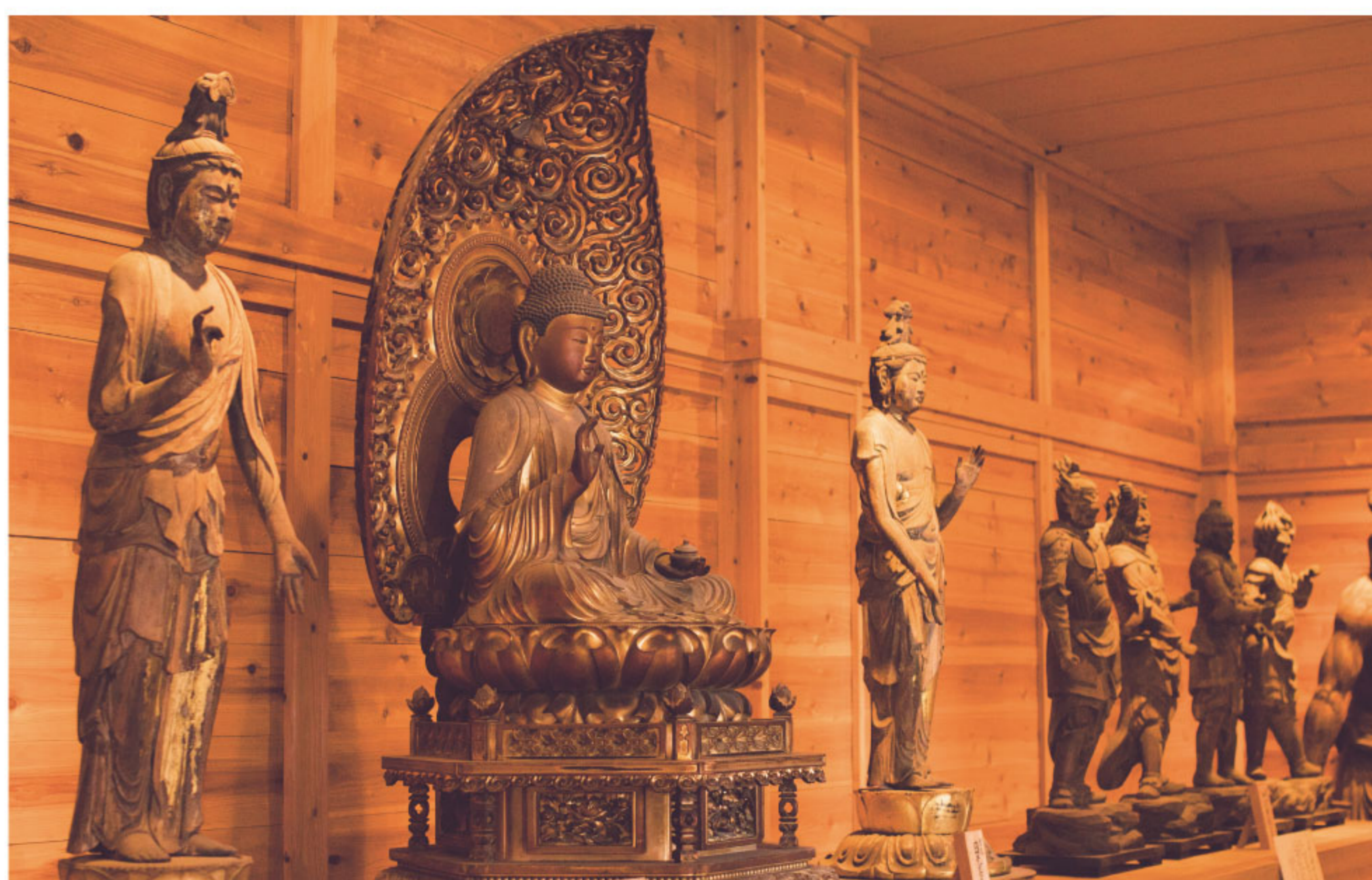

西播磨
「結婚っていいな」
キャンペーン

西播磨県民局では、結婚の良さやその大切さを訴え、地域ぐるみで結婚を進める機運を醸成するため、「西播磨“結婚っていいな!”キャンペーン」を実施しています。

相生市

たつの市

赤穂市

宍粟市

太子町

上郡町

佐用町

新たに加わった 応援企業・団体

＼ よろしくお祈りします! /

株式会社イボキン



質の高いワンストップサービスで、日本を代表する総合リサイクル企業を目指します。
(たつの市 揖保川町)

翔真林業株式会社



兵庫県内を中心に森林整備を行っております。林業女子も活躍中!!!
(宍粟市 波賀町)

株式会社うしまる



姫路から西へ10キロの旧2号線東保信号角の快眠寝具、祝儀用品と介護用品の店です。
(太子町 東南)

みたと銀行 相生・赤穂・網干駅・上郡・龍野・山崎支店



金融・サービスの提供を通じて、地域の「こまりごと」の解決に努めています。

革の森



たつのレザーの工房兼サロン。革製品はもちろん、革素材の販売やレザークラフト体験を実施しています。
(たつの市 龍野町)

アース製薬(株)／(株)ナナイロキモノ／上郡ピュアランド山の里／極東産機(株)／つたや 井戸商事(有)／西日本衛材(株)／ロザイ工業(株)赤穂工場

【西播磨結婚応援企業一覧】(五十音順・上記除く)

相生商工会議所／青木鉄工(株)／赤穂自動車教習所／赤穂商工会議所青年部／赤穂ロイヤルホテル／アナウンス・プランナー／尼崎酒店／アンシャンテ デザイン ヘアー／井河原産業(株)／井口住建／イダ貸衣裳店／(一財)ひょうご憩の宿 赤穂ハイツ／(一社)赤穂観光協会／植木リフレッシュ Ken／うさぎ屋／NPO法人ひとまちあーと／贈物広場セノヲ／café 遊山／(株)IHI相生事業所／(株)アズマ／(株)ウエスト神姫／(株)オオツカ／(株)岸本鉄工所／(株)共立メンテナンス 御宿 志んぐ荘／(株)元気工房さよう 味わいの里 三日月・南光ひまわり館・ふれあいの里 上月／(株)ジャバラたつの工場／(株)新宮運送／(株)身野建設／(株)盛岡生花／(株)森崎組／(株)ユーパック／(株)緑葉社／上郡町商工会／calla／喫茶 聖日亜／ギフトパークコーヤマ／高周波熱錬(株) 赤穂工場／光海(株)／国民宿舎 赤とんぼ荘／コバコ(株)／さこし 高瀬舟／佐用町商工会／宍粟市商工会／宍粟市職員厚生会／時代屋／CPサロン ウィル／(福)あいおい福祉会／(宗)金輪山小宅寺／神姫観光(株)龍野支店／新舞子ガーデンホテル／SUSHI&VEGETABLE 心／(税)山下会計事務所／第一交通産業グループ 相生神姫第一交通(株)／太子町商工会／龍野クラシックアネックス／龍野コルク工業(株)／たつの市商工会／龍野商工会議所／ティンカーベル／南場也／パナソニック デバイスSUNX竜野(株)／播州製菓(株)あこうばん／兵庫県西播磨県民局／兵庫県立西播磨総合リハビリテーションセンター／兵庫県立粒子線医療センター／兵庫シューズ(株)／兵庫太和税理士法人／兵庫はりま介護・終活包括研究会 まごころクラブ／美容室楽柳／ふじ／FREE TALK／ブンセン(株)／ヘアステーション MAKI／ホテル 万葉岬／ぽびいgrandje／町屋カフェ&ギャラリーさんしょう／三木弘鋼材(株)／道の駅みつ／ムミン美容室／室津漁業協同組合／桃井ミュージアム／森口製粉製麺(株)／(有)小林水道工業所／(有)佐用環境整備／(有)高野真商店／ラヴィーナ相生／理容 キヤマ／(2022年5月末現在)

お問い合わせ

西播磨県民局 県民交流室

TEL:0791-58-2131 / FAX:0791-58-0523

<http://web.pref.hyogo.lg.jp/whk02/kekkon/index.html>

キャンペーンにご協力いただける企業様・個人様も募集しております。詳しくはWEBページをご覧ください。

編集・発行 / 特定非営利活動法人ひとまちあーと

